

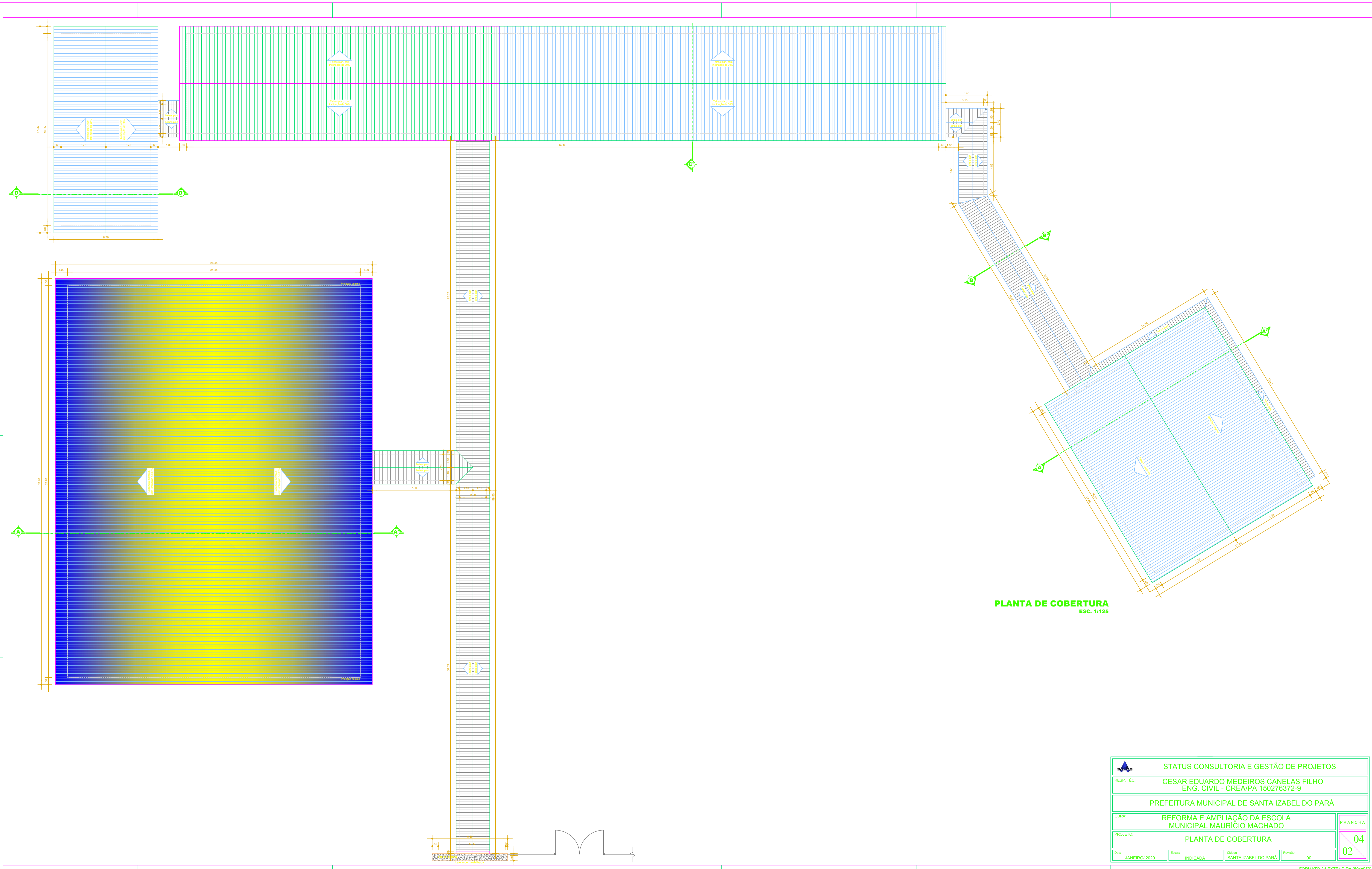

- REVESTIMENTOS ESC 1:100**
- Piso cimentado
 - Piso em revestimento cerâmico 35 x 35 cm
 - Piso apropriado para quadras
 - Pórtico asfáltico
 - Revestimento externo 25 x 20 cm, 200 x 1,00 m
 - Revestimento diferenciado a definir para decoração
 - Forno PVC - Madeira
 - Forno PVC - Escalante
- ACABAMENTOS ESC 1:100**
- Ponto em madeira (0,80 x 2,10 m)
 - Ponto em madeira (0,70 x 2,10 m)
 - Ponto em madeira (0,50 x 2,10 m)
 - Ponto em alumínio tipo ventilador (0,60 x 1,00 x 0,20 m)
 - Ponto em ferro (1,00 x 2,20)
 - Ponto em madeira (1,60 x 2,30)
 - Ponto em madeira (1,00 x 2,30)
 - Janela em vidro temperado de 8mm, com grade (2,00 x 1,10 x 1,00 m)
 - Janela em vidro temperado de 8mm (2,50 x 1,00 x 1,00 m)
 - Janela em vidro temperado de 8mm (2,50 x 1,00 x 1,00 m)
 - Janela em vidro temperado de 8mm (2,50 x 1,00 x 1,00 m)
 - Janela em vidro temperado de 8mm (2,50 x 1,00 x 1,00 m)
 - Janela em vidro temperado de 8mm (2,50 x 1,00 x 1,00 m)
 - Janela em vidro temperado de 8mm, com grade (1,45 x 1,00 x 0,65 m)
 - Janela em vidro temperado de 8mm, com grade (1,45 x 1,00 x 1,00 m)
 - Janela em vidro temperado de 8mm, com grade (2,00 x 1,00 x 1,00 m)
 - Janela em vidro temperado de 8mm, com grade (2,00 x 1,00 x 1,00 m)
 - Paredão em grade de ferro de 10mm, com grade em ferro (1,70 x 1,00 x 1,00 m)
 - Balcão temperado de 8mm (2,00 x 0,70 x 1,00 m)
 - Balcão temperado de 8mm (0,60 x 0,50 x 1,00 m)

PLANTA BAIXA
ESC. 1:125

STATUS CONSULTORIA E GESTÃO DE PROJETOS			
RESP. TEC:	CESAR EDUARDO MEDEIROS CANELAS FILHO ENG. CIVIL - CREA/PA 150276372-9		
PREFEITURA MUNICIPAL DE SANTA IZABEL DO PARÁ			
OBRA:	REFORMA E AMPLIAÇÃO DA ESCOLA MUNICIPAL MAURÍCIO MACHADO		
PROJETO:	PLANTA BAIXA		
Data:	Escala:	Cidade:	Revista:
JANEIRO/2020	INDICADA	SANTA IZABEL DO PARÁ	00
			04 01



PLANTA DE COBERTURA
ESC. 1:125

 STATUS CONSULTORIA E GESTÃO DE PROJETOS			
RESP. TEC.: CESAR EDUARDO MEDEIROS CANELAS FILHO ENG. CIVIL - CREA/PA 150276372-9			
PREFEITURA MUNICIPAL DE SANTA IZABEL DO PARÁ			
OBRA: REFORMA E AMPLIAÇÃO DA ESCOLA MUNICIPAL MAURÍCIO MACHADO			PRANCHA 04
PROJETO: PLANTA DE COBERTURA			
Data: JANEIRO/2020	Escala: INDICADA	Cidade: SANTA IZABEL DO PARÁ	Revisto: 00

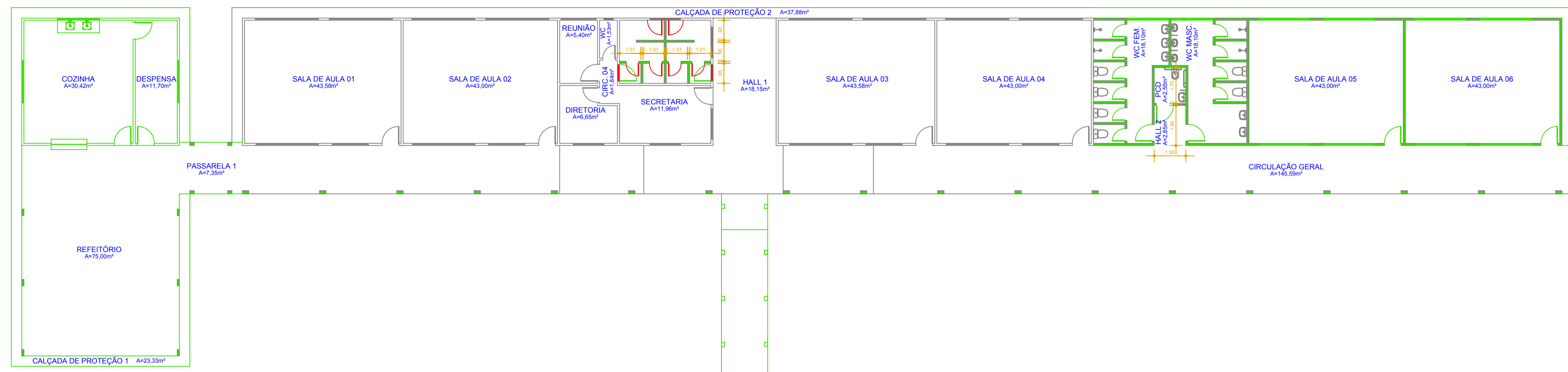

Torre Caixa d'água

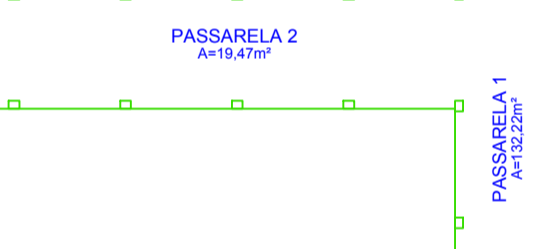
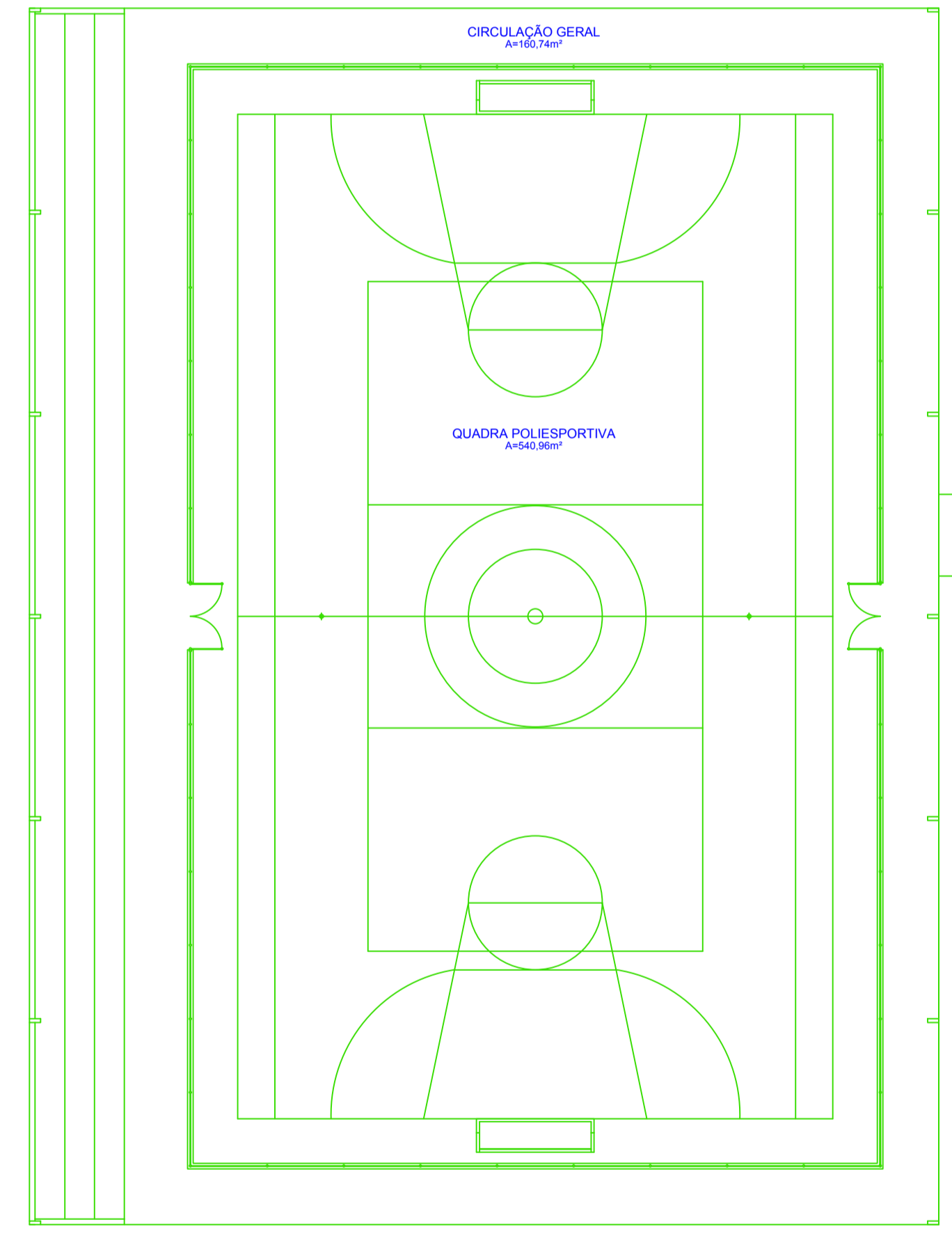

PLANTA DE INTERVENÇÃO
 ESC. 1:1/25
 DEMOLIR ■
 CONSTRUIR ■

RESP. TEC.:	CESAR EDUARDO MEDEIROS CANELAS FILHO ENG. CIVIL - CREA/PA 150276372-9		
PREFEITURA MUNICIPAL DE SANTA IZABEL DO PARÁ			
OBRA:	REFORMA E AMPLIAÇÃO DA ESCOLA MUNICIPAL MAURÍCIO MACHADO		
PROJETO:	PLANTA DE INTERVENÇÃO		
Data:	Escala:	Cidade:	Revisão:
JANEIRO/2020	INDICADA	SANTA IZABEL DO PARÁ	00
			PRANCHA 04 03

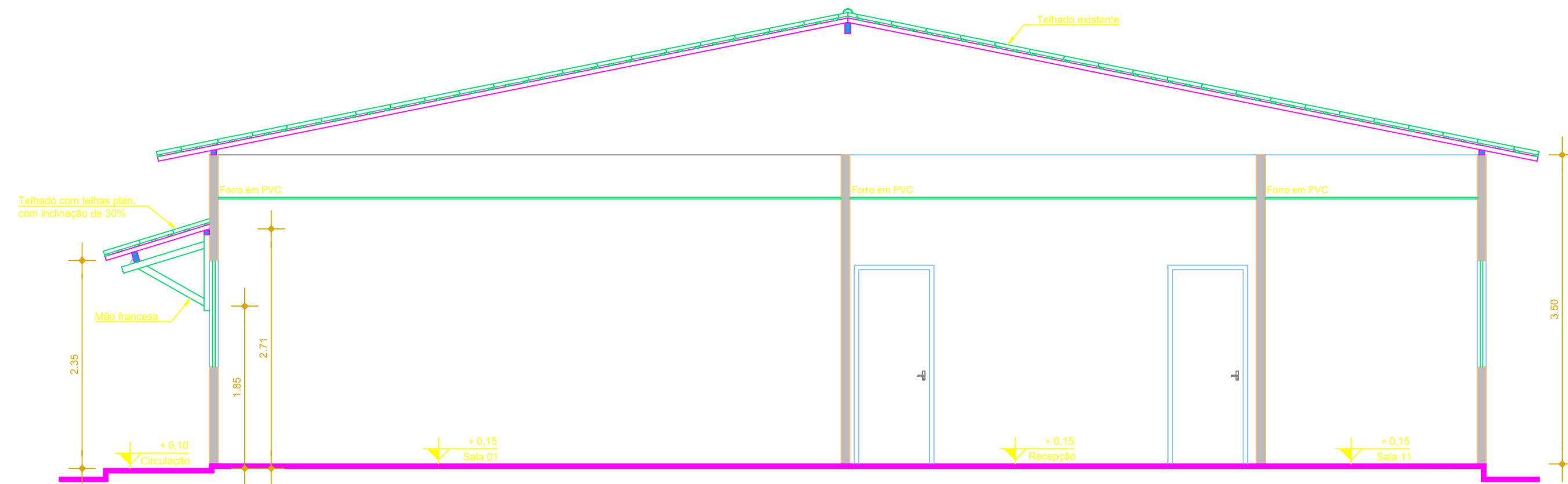

CORTE AA'
ESC. 1:50

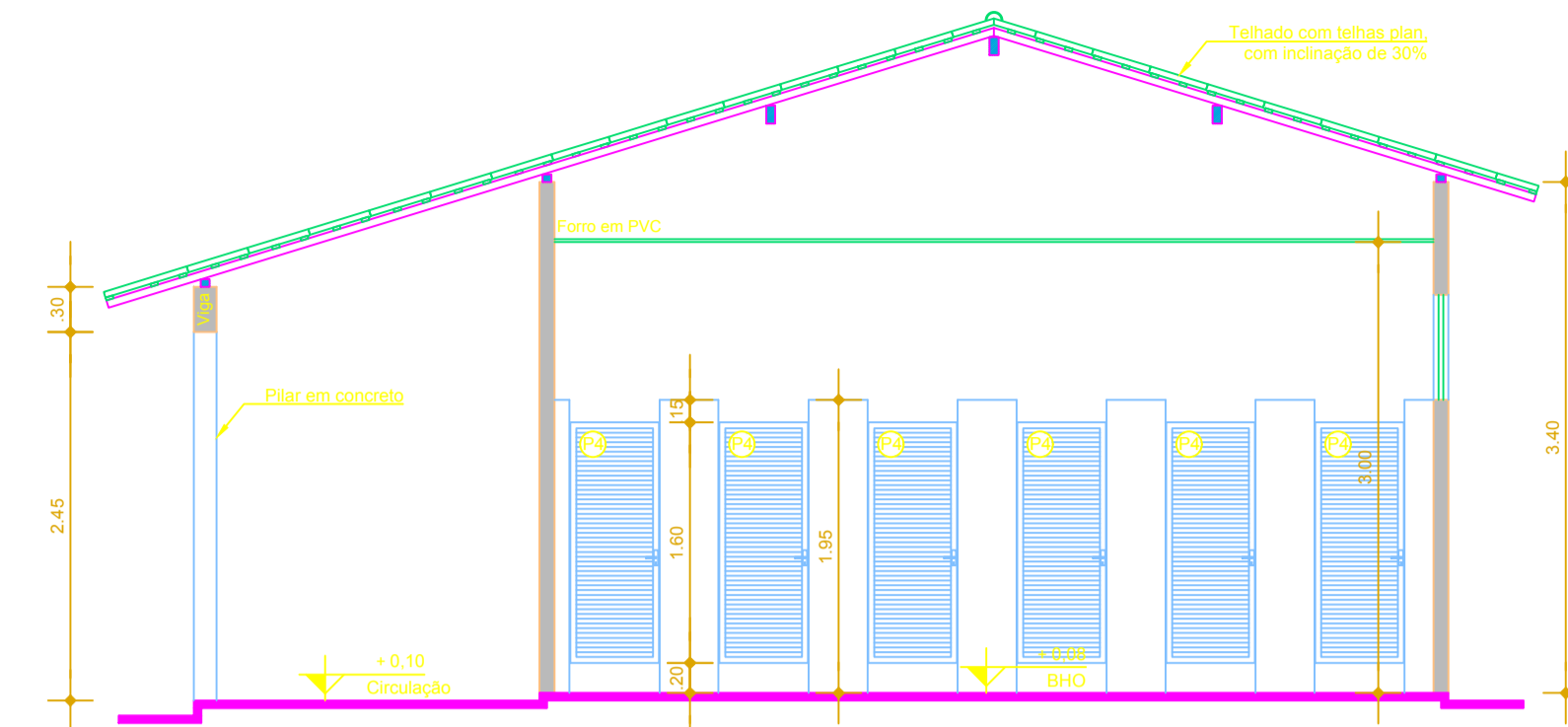

CORTE CC'
ESC. 1:50

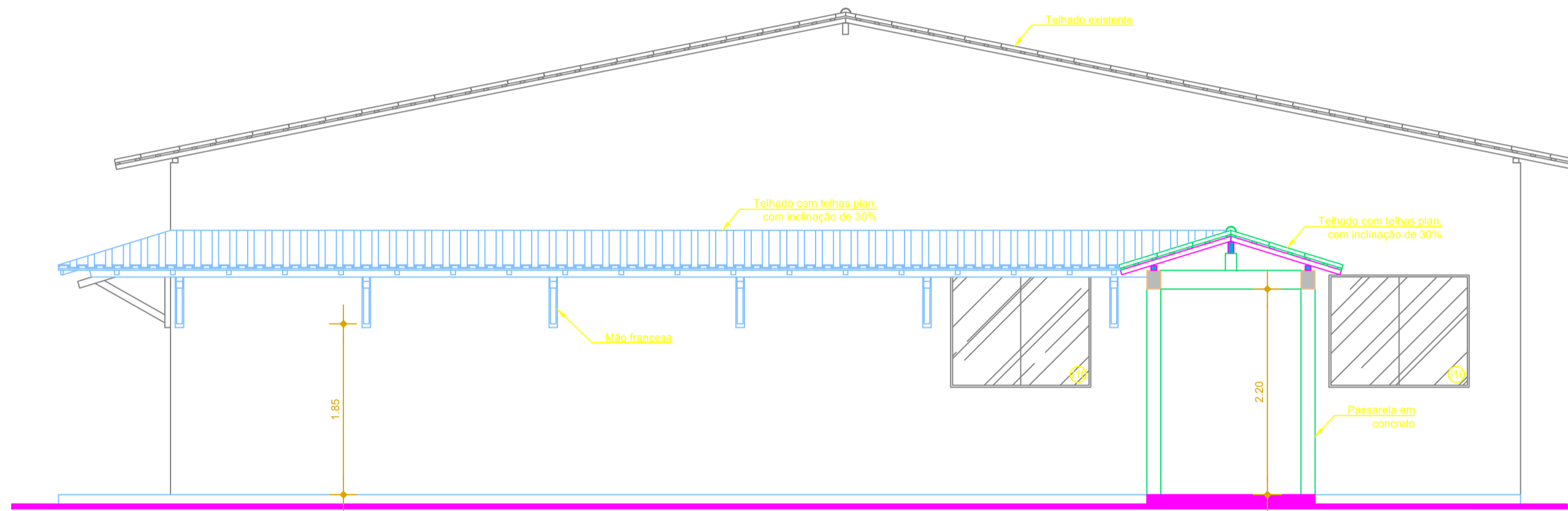

CORTE BB'
ESC. 1:50

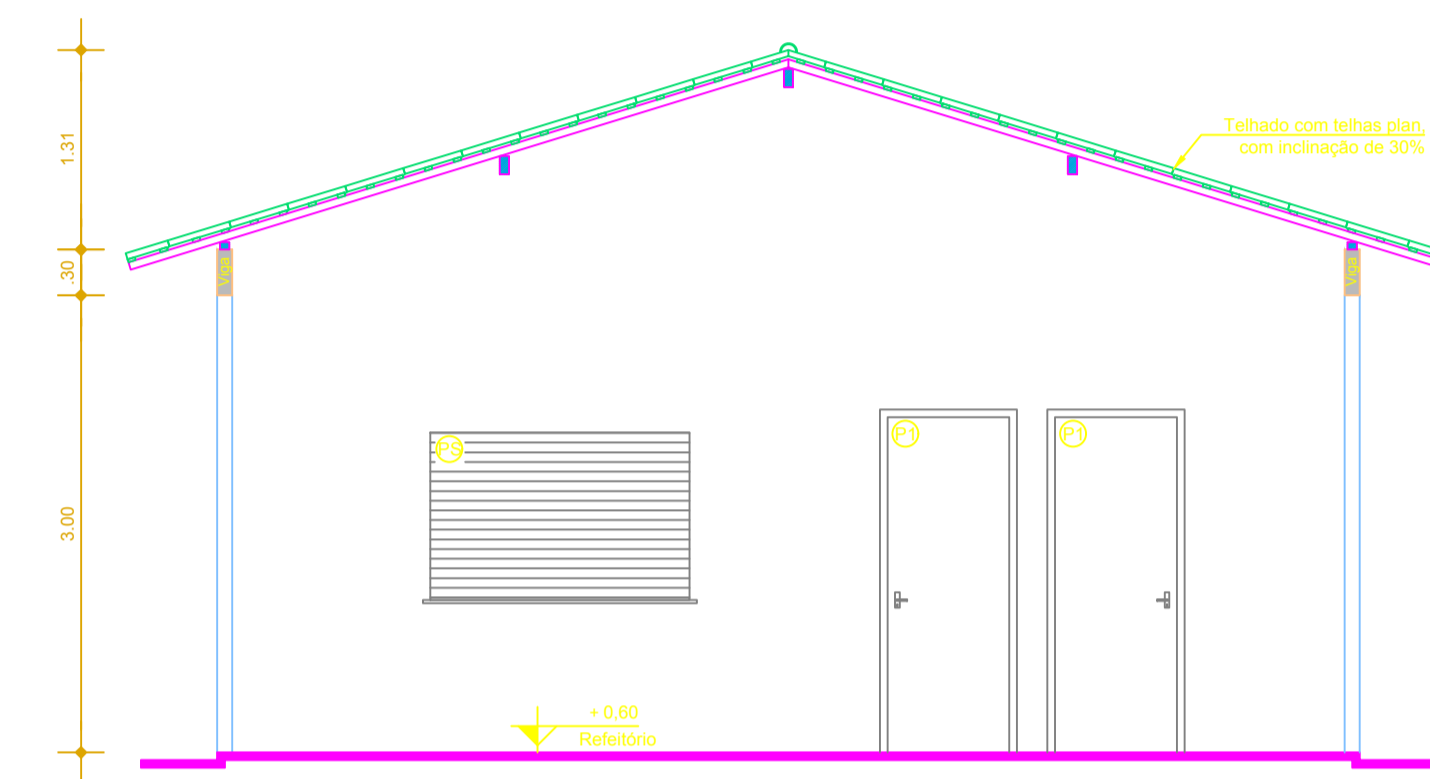

CORTE DD'
ESC. 1:50

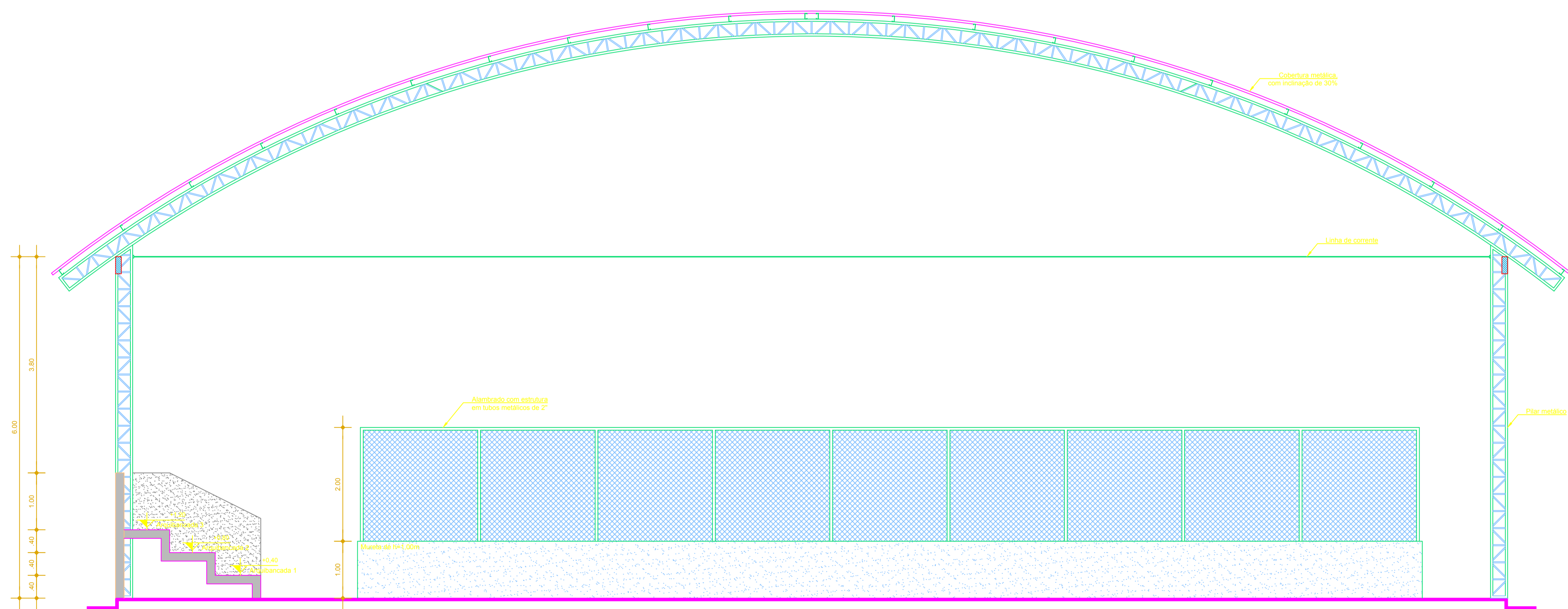

CORTE EE'
ESC. 1:50

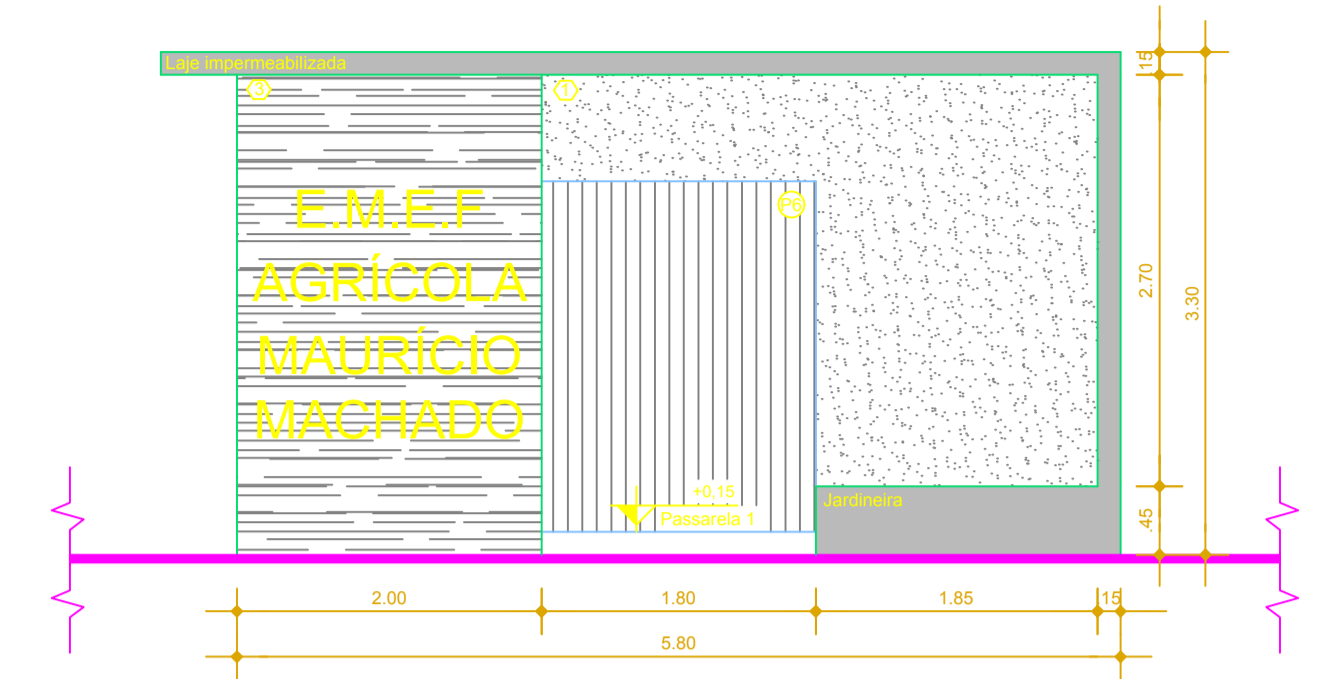

VISTA - PÓRTICO
ESC. 1:50

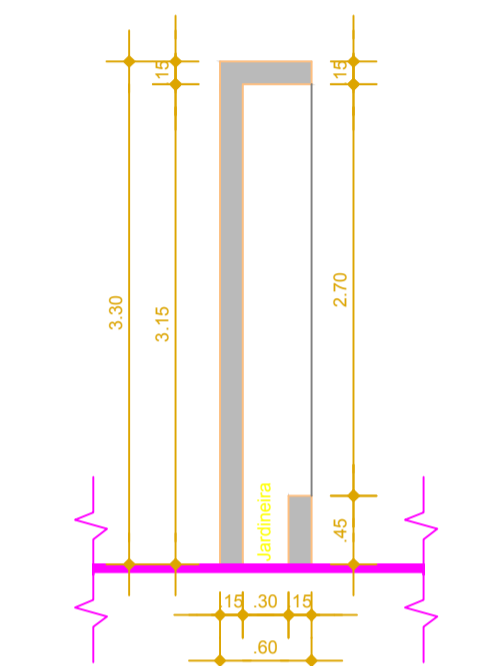

CORTE - PÓRTICO
ESC. 1:50

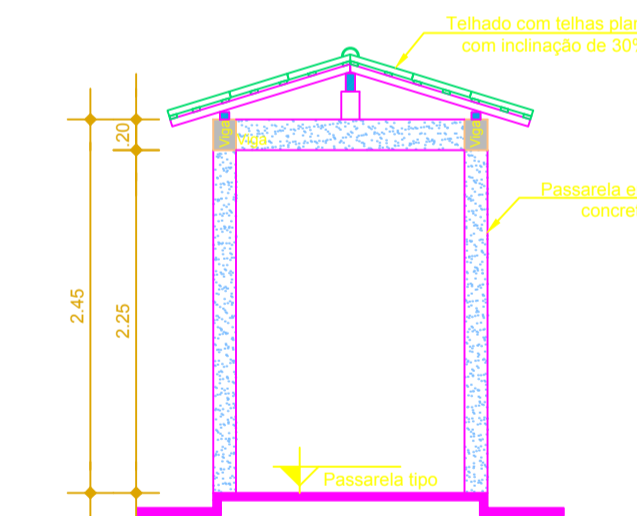

DETALHE TIPO DA PASSARELA
ESC. 1:50

OBS: Somente a largura da passarela é variável
Passarela 1 = 2,20 m
Passarela 2 = 2,20 m
Passarela 3 = 2,45 m
Passarela 4 = 1,80 m

 STATUS CONSULTORIA E GESTÃO DE PROJETOS			
RESP. TEC:	CESAR EDUARDO MEDEIROS CANELAS FILHO ENG. CIVIL - CREA/PA 150276372-9		
PREFEITURA MUNICIPAL DE SANTA IZABEL DO PARÁ			
OBRA:	REFORMA E AMPLIAÇÃO DA ESCOLA MUNICIPAL MAURÍCIO MACHADO		
PROJETO:	CORTES AA", BB", CC", DD", EE" e DETALHE DA PASSARELA		
Data	Escala	Cidade	Revisão
JANEIRO/2020	INDICADA	SANTA IZABEL DO PARÁ	00
			PRANCHA 04 04