

ÁREAS DE INTERVENÇÃO
 1 - COMPLEXO ESPORTIVO A= 15.441,13 m²

Croqui de Referência
 S/ Escala

LEGENDA DEMOLIR/CONSTRUIR			
A DEMOLIR			
REFERÊNCIA	DESCRIÇÃO	QUANT. (m²)	TOTAL (m²)
[Red hatched]	QUIOSQUE BANHEIROS	127,66	1966,92
[Red hatched]	MONUMENTO	210,31	
[Red hatched]	CALÇADAS	1628,95	
A REFORMAR			
[Orange hatched]	QUIOSQUE LANCHONETE E MESAS	383,35	4.311,55
[Orange hatched]	QUADRAS DE AREIA	2.218,33	
[Orange hatched]	POSTO DA GUARDA	134,53	
[Orange hatched]	GINÁSIO	1.575,34	
A REVITALIZAR			
[Blue hatched]	ARENA	1.765,54	8618,69
[Blue hatched]	GRAMA 1	563,57	
[Blue hatched]	GRAMA 2	1395,70	
[Blue hatched]	GRAMA 3	235,44	
[Blue hatched]	GRAMA 5	293,65	
[Blue hatched]	PRAÇA DE ALIMENTAÇÃO	923,05	
[Blue hatched]	CALÇADAS 3	2750,14	
[Blue hatched]	ESTACIONAMENTO	691,60	
A CONSTRUIR			
[Green hatched]	ÁREA DE AMPLIAÇÃO (ACADEMIA)	125,28	539,31
[Green hatched]	BANHEIROS	87,63	
[Green hatched]	PLAYGROUND	326,40	
TOTAL		15.438,47	

OBS: Todo o complexo esportivo será revitalizado com a substituição de todos os bancos, nova reorganização dos canteiros, nova posição para o mastro, readequação de rampas de acessibilidade de acordo com a Norma ABNT 9050. Haverá inclusão de caramanchões, bicicletários, e totem sinalizador digital. Além de plantio de 6 unidades de árvores porte médio.

NOTAS

- MEDIDAS EM METROS.
- VERIFICAR DETALHES CONSTRUTIVOS
- EM CASO DE CONFLITO DE INFORMAÇÕES ENTRE O PROJETO GRÁFICO E O MEMORIAL DESCRITIVO, PREVALECE A INFORMAÇÃO CONTIDA NOS DESENHOS.
- NBR 9050 - NORMA DE ACESSIBILIDADE.
- LEI DE ACESSIBILIDADE Nº 13.146/2015.

REFERÊNCIAS:

- PLANILHA DE QUANTITATIVOS
- MEMORIAL DESCRITIVO E ESPECIFICAÇÕES TÉCNICAS

Obs: NBR 1272:2006 da ABNT (Associação Brasileira de Normas Técnicas) área construída é a área total coberta de uma edificação

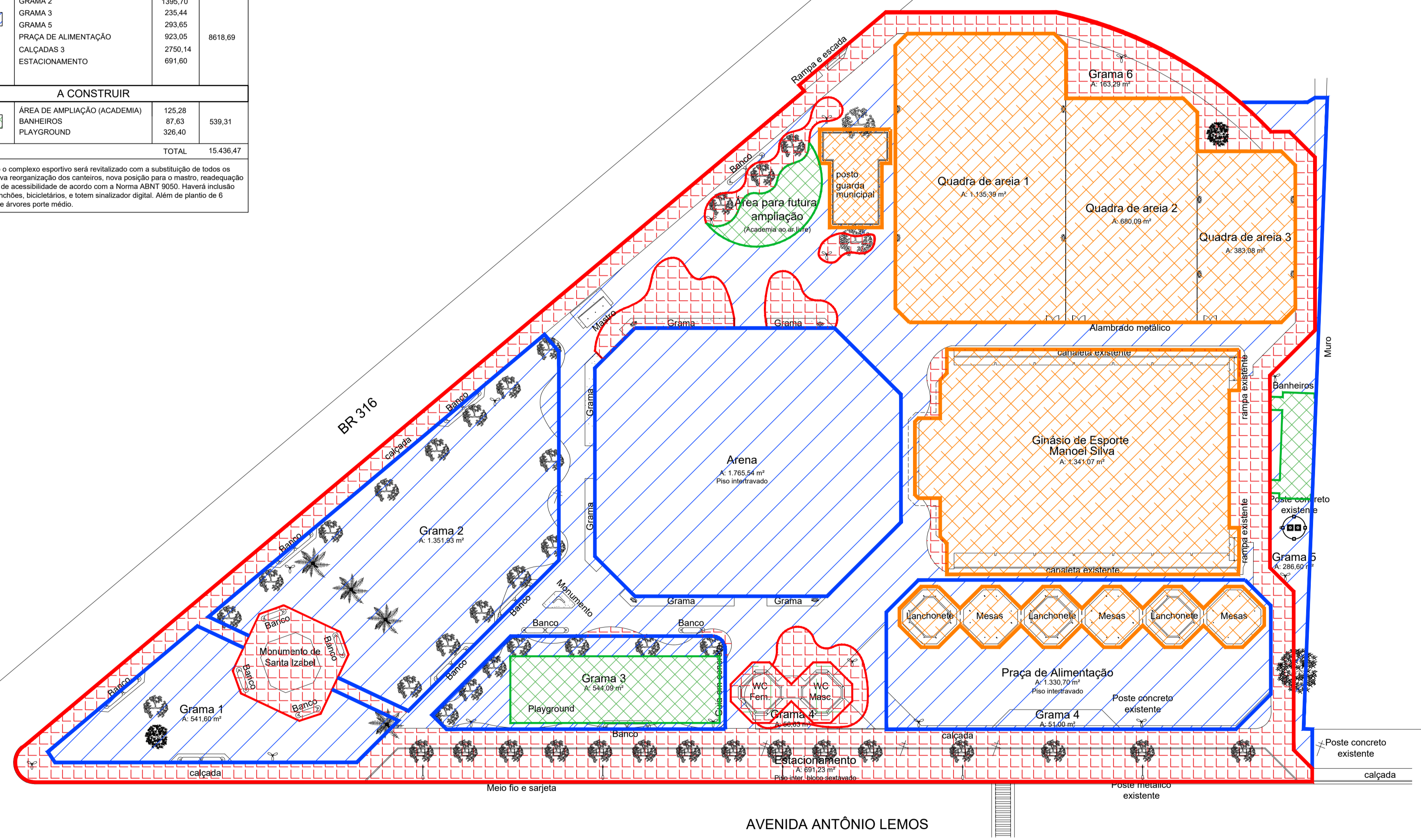

Planta Baixa - Demolir/Construir
 Escala 1/500

CARIMBO:

PROPRIETARIO: PREFEITURA MUNICIPAL DE SANTA IZABEL DO PARÁ/PA

PROJETO: ARQª MARUZA BAPTISTA - CAU:28510-2/PA

PROPRIETARIO: *Maruza Baptista*
 Arquite...
 (Santa Izabel do Pará)

MARUZA BAPTISTA
 ARQUITETURA E URBANISMO

PREFEITURA MUNICIPAL DE SANTA IZABEL DO PARÁ

ASSUNTO: REFORMA DO COMPLEXO ESPORTIVO MANOEL SILVA, NO MUNICÍPIO DE SANTA IZABEL DO PARÁ
 LOCAL: BR 316 ENTRE AVENIDA ANTÔNIO LEMOS - BAIRRO ARATANHA SANTA IZABEL DO PARÁ/PA
 CONTEÚDO: PLANTA BAIXA - DEMOLIR / CONSTRUIR
 DESENHO CAD: MMB AMORAS / LUMA VASCONCELOS

DATA: JUNHO/2022
 ESCALA: INDICADA
 FOLHA: ARQ
 03/40

CONTACTS:
 F: 91* 984459487 / 91* 33550070 / 0080
 E-MAIL: maruzabp@gmail.com

LOTAGEM		
ESP	COR	
0.1	PRETC	
0.2	PRETC	
0.3	PRETC	
0.4	PRETC	
0.5	PRETC	
0.6	PRETC	
0.7	PRETC	
0.8	PRETC	
0.9	PRETC	
0.2	10	
0.6	BLAC	
0.5	20	
0.5	80	
0.5	130	
0.5	160	
0.5	210	