

ESPECIFICAÇÕES	
PISOS	
P1	REVESTIMENTO CERÂMICO PARA PISO COM PLACAS TIPO ESMALTADA DE DIMENSÕES 35x35cm
REVESTIMENTOS	
R1	APLICAÇÃO MANUAL DE PINTURA COM TINTA LÁTEX ACRILICA ACETINADA COM MASSA E SELADOR NA COR BRANCO GEL
R2	REVESTIMENTO CERÂMICO COM PLACAS TIPO ESMALTADA PADRÃO POPULAR - DIMENSÕES 20x20cm (ATE O TETO)
FORRO	
F1	SEM FORRO
PORTAS E ESQUADRIAS	
P01	PORTA EM MADEIRA DE LEI ENVERNIZADA, DIMENSÕES 80x210cm
P02	PORTA EM MADEIRA DE LEI COM CHAPA EM AÇO INOX (RESISTENTE A IMPACTOS), DIMENSÕES 90x210cm
P03	PORTA DE ALUMÍNIO TIPO VENEZIANA DE ABRIR, DIMENSÕES 80x170cm
E1	ESQUADRIA DE CORRER EM VIDRO TEMPERADO COM ESPESURA = 6mm, DIMENSÕES 185x70cm
E2	ESQUADRIA DE CORRER EM VIDRO TEMPERADO COM ESPESURA = 6mm, DIMENSÕES 49x70cm

NOTAS  
- MEDIDAS EM METROS;  
- VERIFICAR DETALHES CONSTRUTIVOS  
- EM CASO DE CONFLITO DE INFORMAÇÕES ENTRE O PROJETO GRÁFICO E O MEMORIAL DESCRITIVO, PREVALECE A INFORMAÇÃO CONTIDA NOS DESENHOS;  
- ALTERAÇÕES NESTE PROJETO SOMENTE COM AUTORIZAÇÃO EXPRESSA DO AUTOR  
REFERÊNCIAS:  
- PLANILHA DE QUANTITATIVOS  
- MEMORIAL DESCRITIVO E ESPECIFICAÇÕES TÉCNICAS

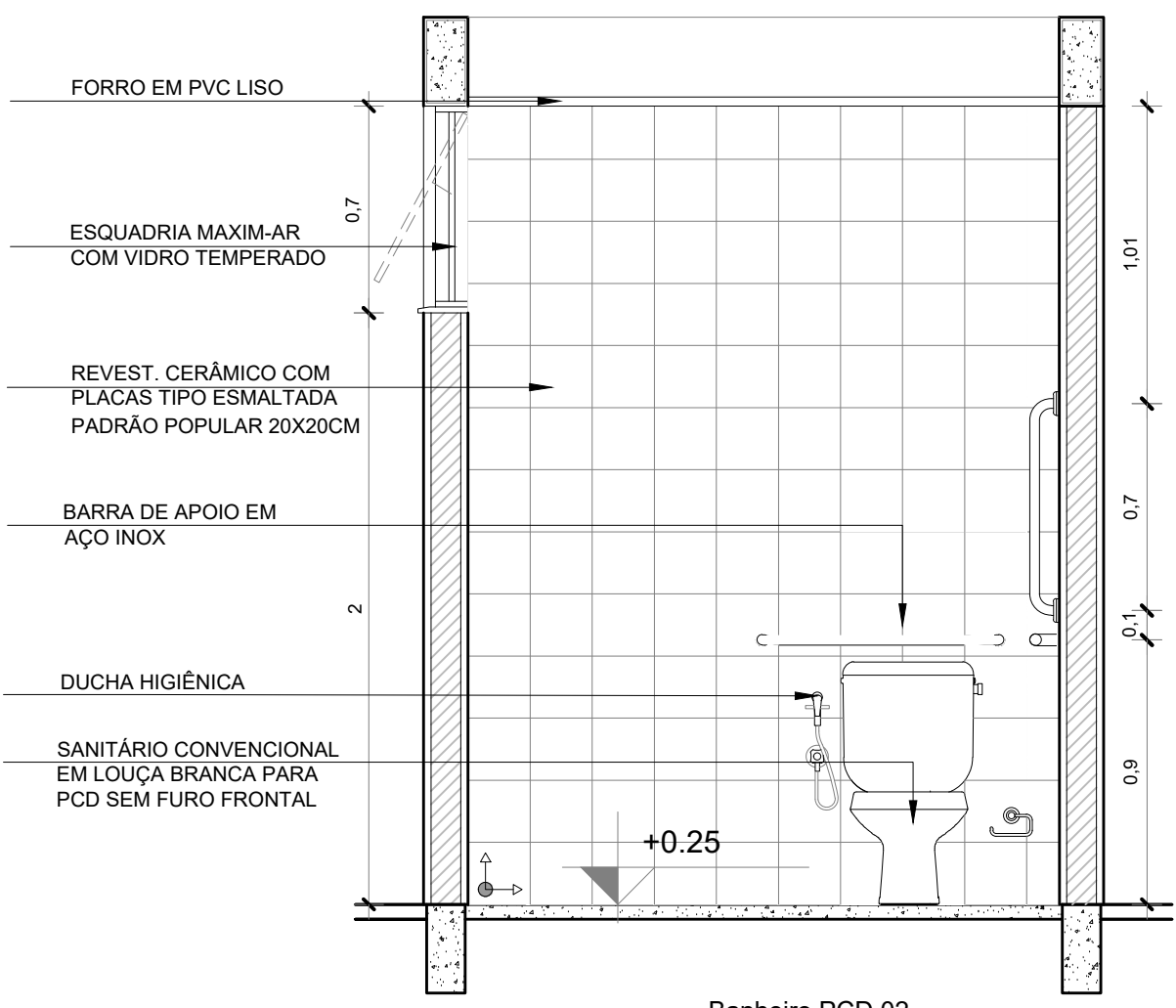
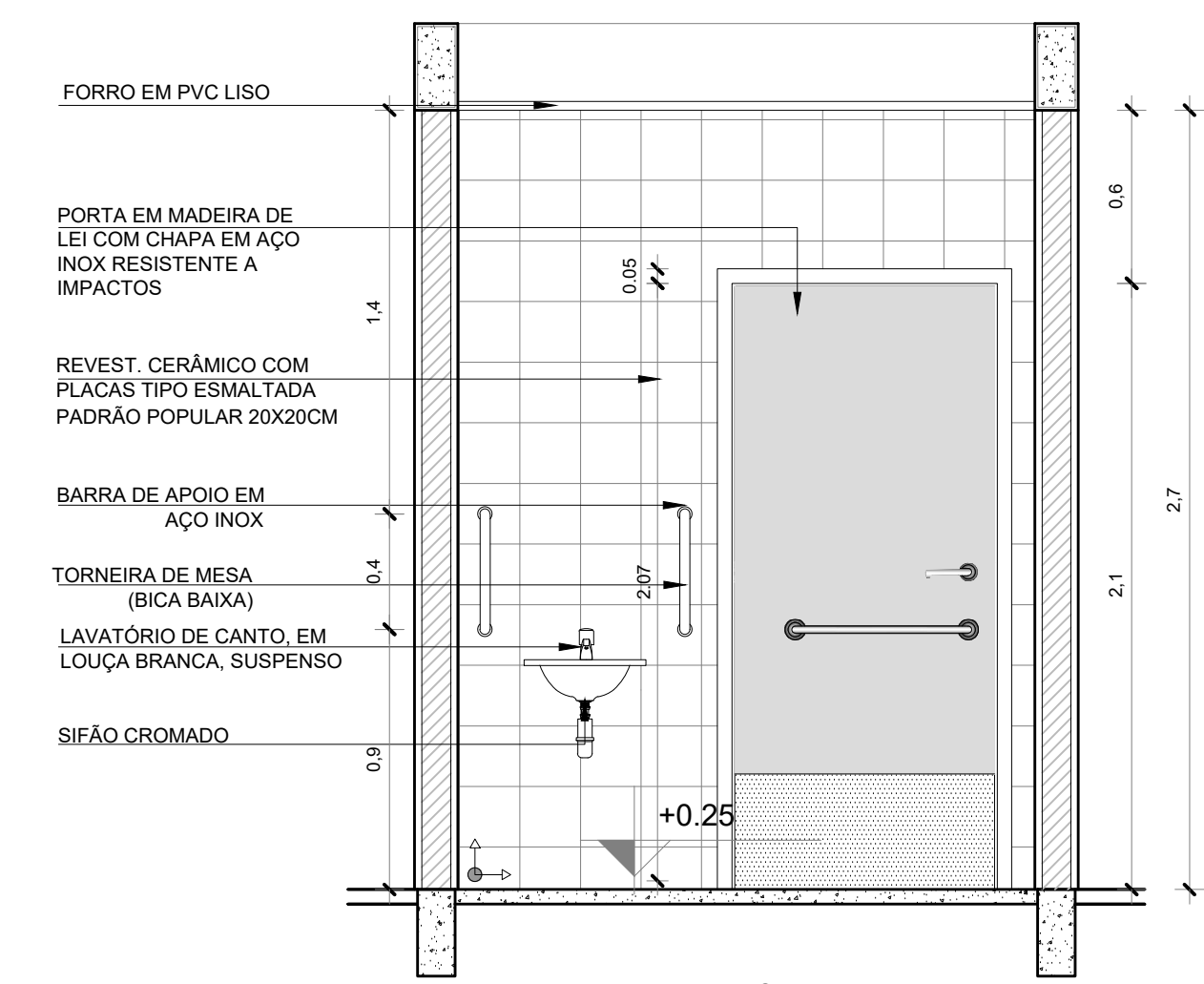
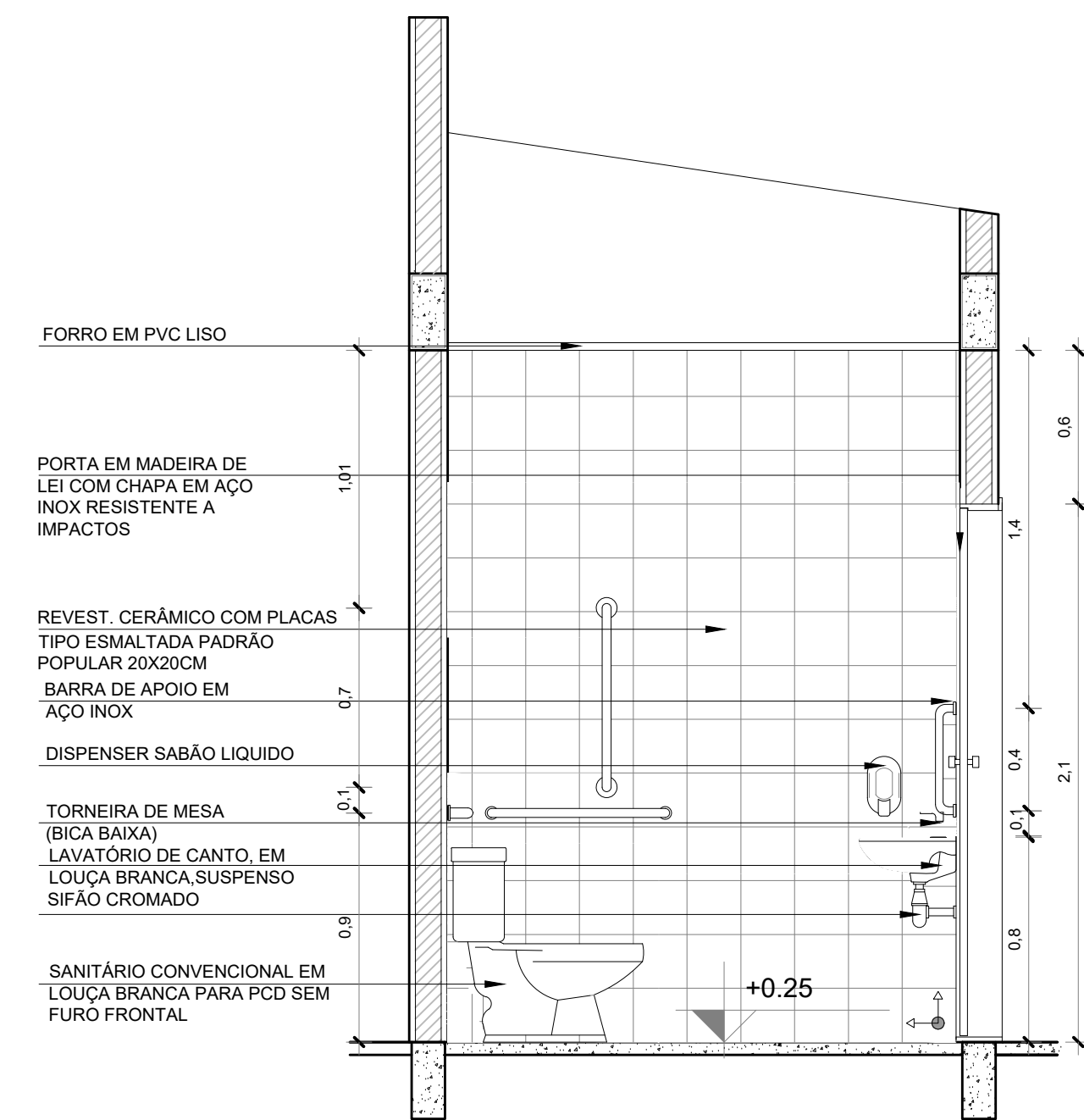
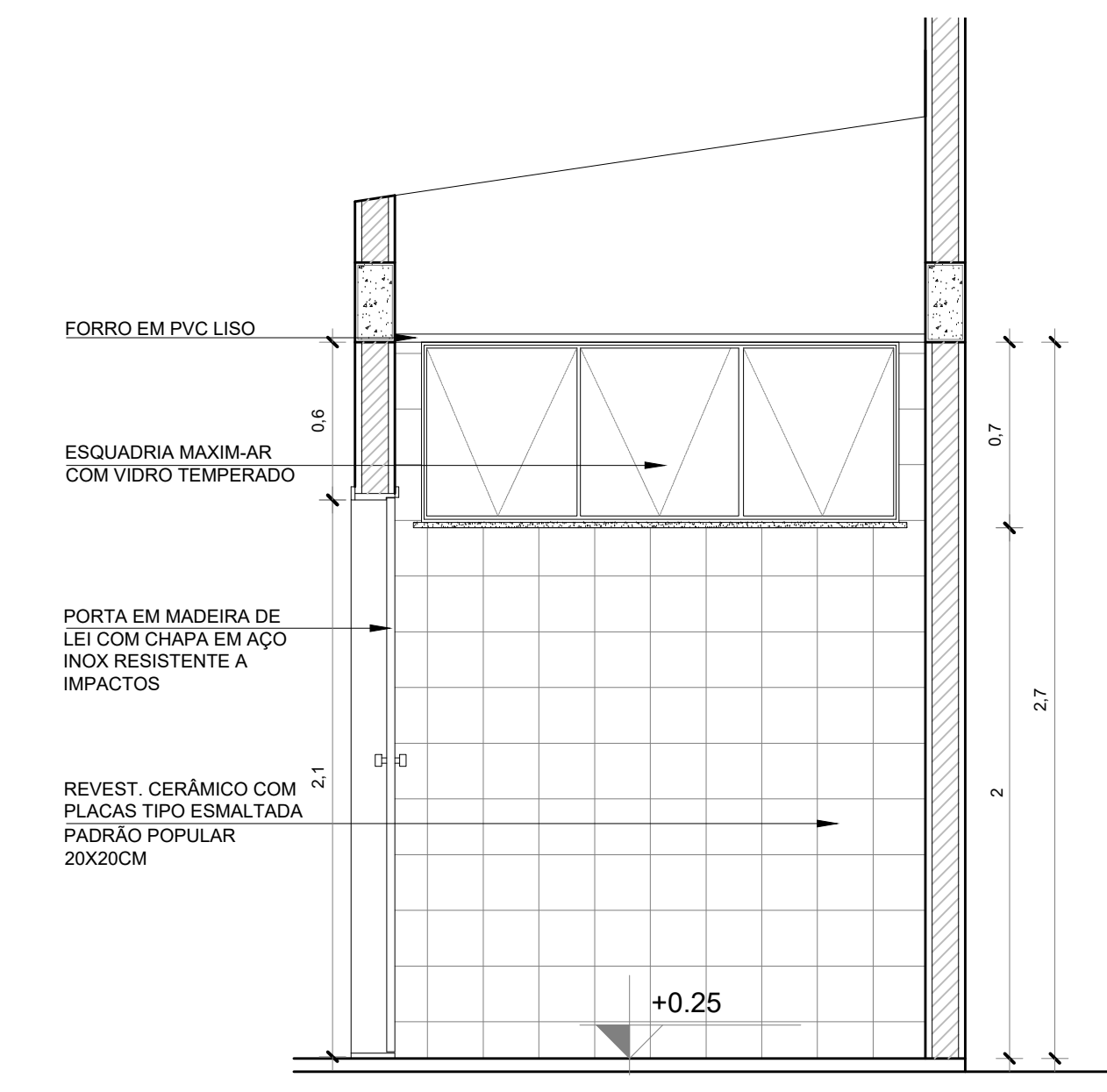
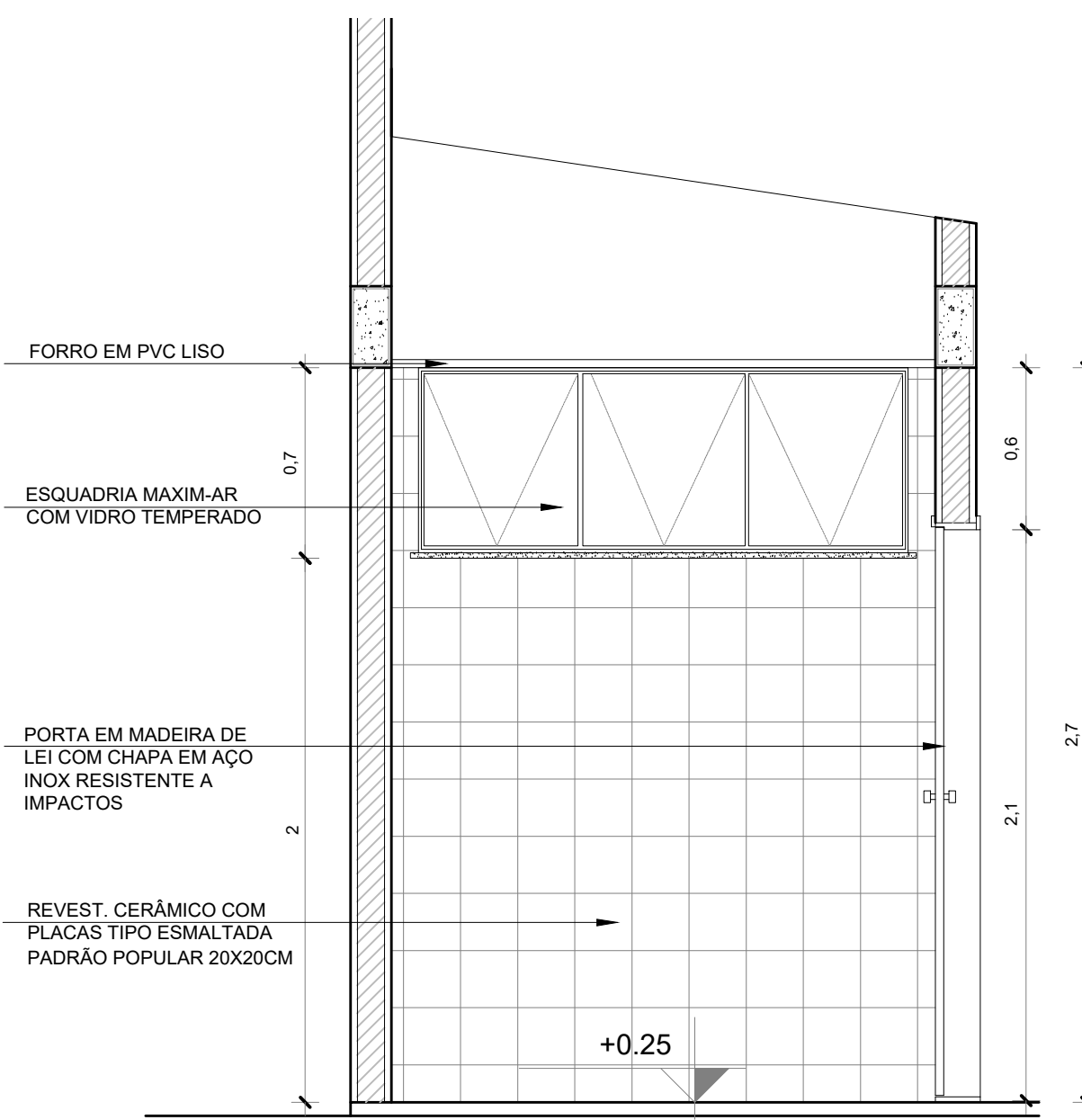

PRETO	
PADRÃO	PENAS
C01	0.10
C02	0.20
C03	0.30
C04	0.40
C05	0.50
C06	0.60
C07	0.20
C08	0.05
C09	0.1
C11	0.6
RESTANTE COR	
	0.2

PROPRIETÁRIO: PREFEITURA MUNICIPAL DE SANTA IZABEL DO PARÁ/PA

PROJETO: ARQ. MARUZA BAPTISTA CAU-28510-2/PA  
Arquiteta  
CAU - A 28510-2

**PREFEITURA MUNICIPAL DE SANTA IZABEL DO PARÁ**

ASSUNTO: REFORMA DO COMPLEXO ESPORTIVO MANOEL SILVA, NO MUNICÍPIO DE SANTA IZABEL DO PARÁ  
LOCAL: BR. 316 ENTRE AVENIDA ANTONIO LEMOS - BAIRRO APATARIÁ - SANTA IZABEL DO PARÁ/PA  
CONTÉUDO: BANHEIROS  
BANHEIRO PCD 01, BANHEIRO PCD 02 - VISTAS  
DESENHO CAD: MRS AMORAS / KAURIA GOMES

DATA: JUNHO/2022  
ESCALA: INDICADA

PROJETO: ARQ. 21/40

DADOS DE IDENTIFICAÇÃO DO PROJETO: O PROJETO É DE RESPONSABILIDADE DO AUTOR. O PROJETO NÃO SE RESPONSABILIZA POR DANOS MATERIAIS OU MORAIS. O PROJETO NÃO SE RESPONSABILIZA POR DANOS MATERIAIS OU MORAIS. O PROJETO NÃO SE RESPONSABILIZA POR DANOS MATERIAIS OU MORAIS.