

Planta Baixa - Castelo
Escala 1/50

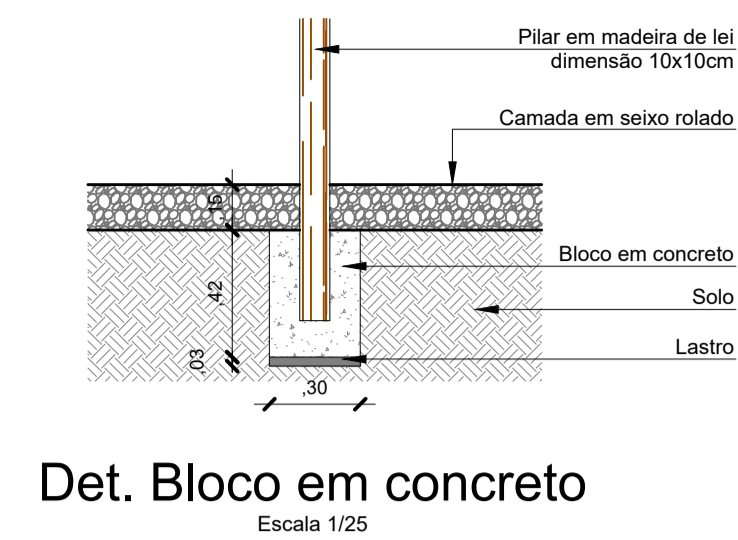

Det. Bloco em concreto
Escala 1/25

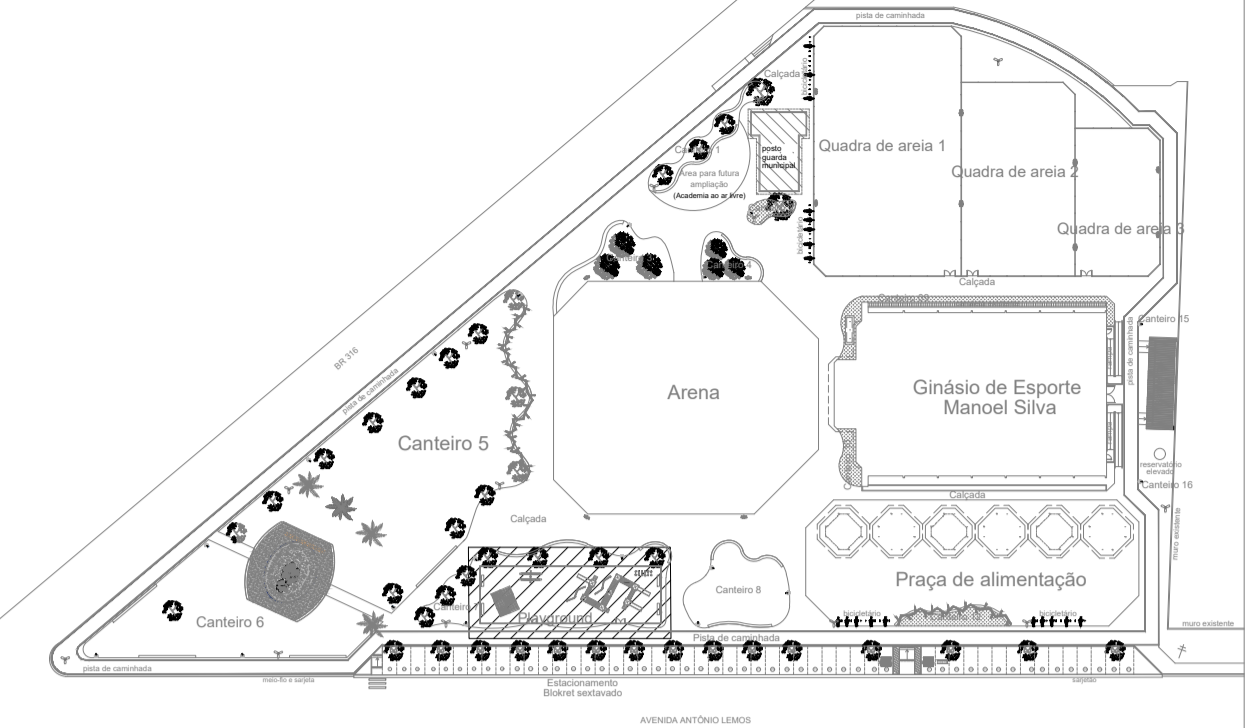

Croqui de Referência
Escala 1/500

NOTAS

- MEDIDAS EM METROS.
- VERIFICAR DETALHES CONSTRUTIVOS
- EM CASO DE CONFLITO DE INFORMAÇÕES ENTRE O PROJETO GRÁFICO E O MEMORIAL DESCRITIVO, PREVALECE A INFORMAÇÃO CONTIDA NOS DESENHOS.
- NBR 9050 - NORMA DE ACESSIBILIDADE.
- LEI DE ACESSIBILIDADE Nº 13.146/2015.

REFERÊNCIAS:

- PLANILHA DE QUANTITATIVOS
- MEMORIAL DESCRITIVO E ESPECIFICAÇÕES TÉCNICAS

Obs: NBR 1272:2006 da ABNT (Associação Brasileira de Normas Técnicas) área construída é a área total coberta de uma edificação

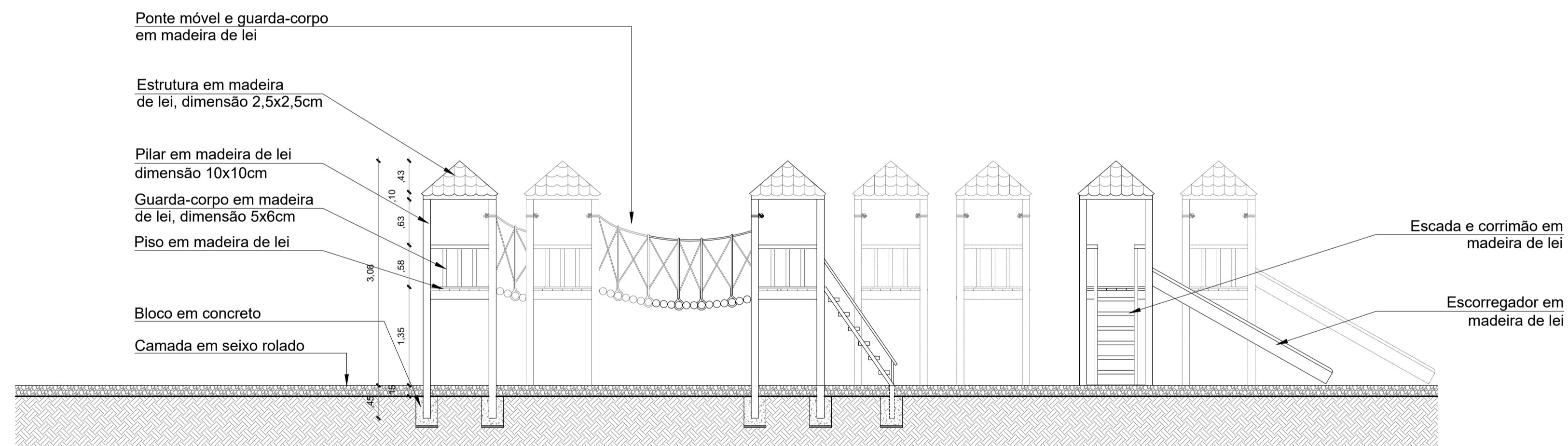

Vista 1 - Castelo
Escala 1/50

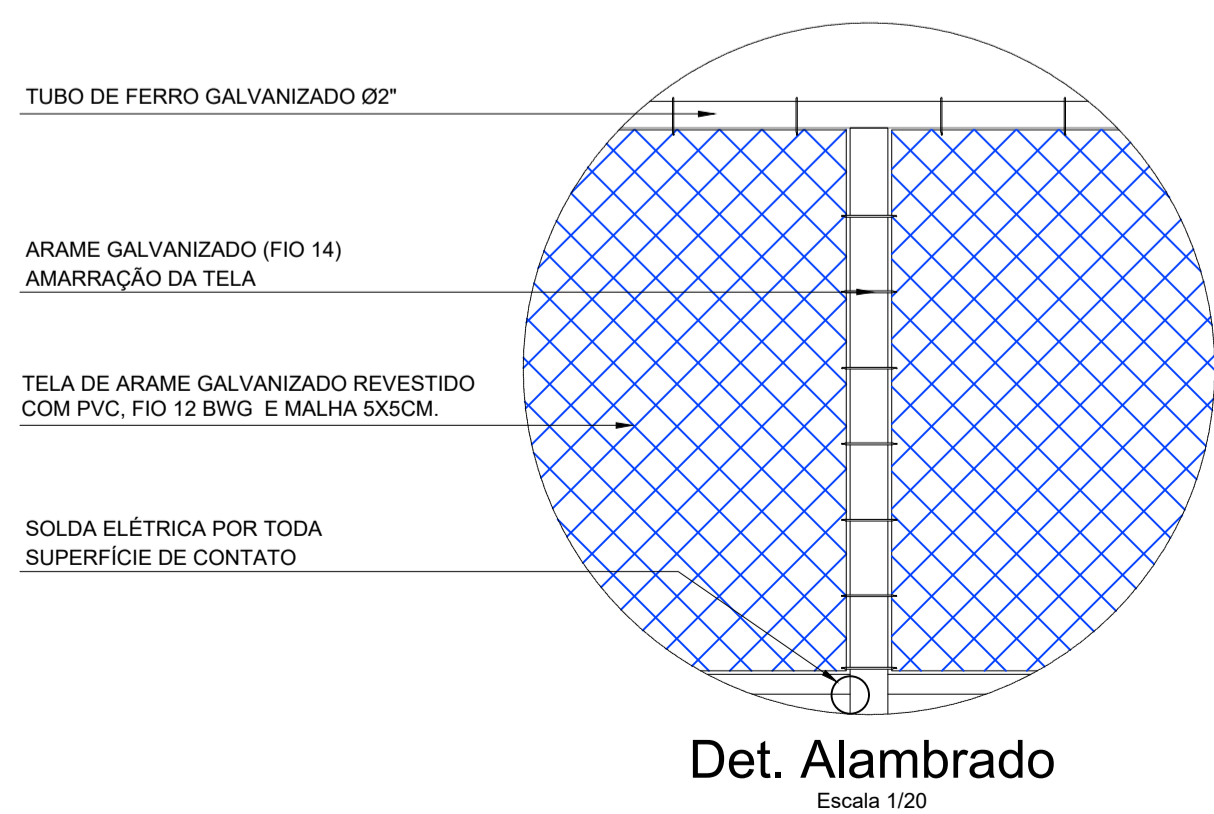

Det. Alamedado
Escala 1/20

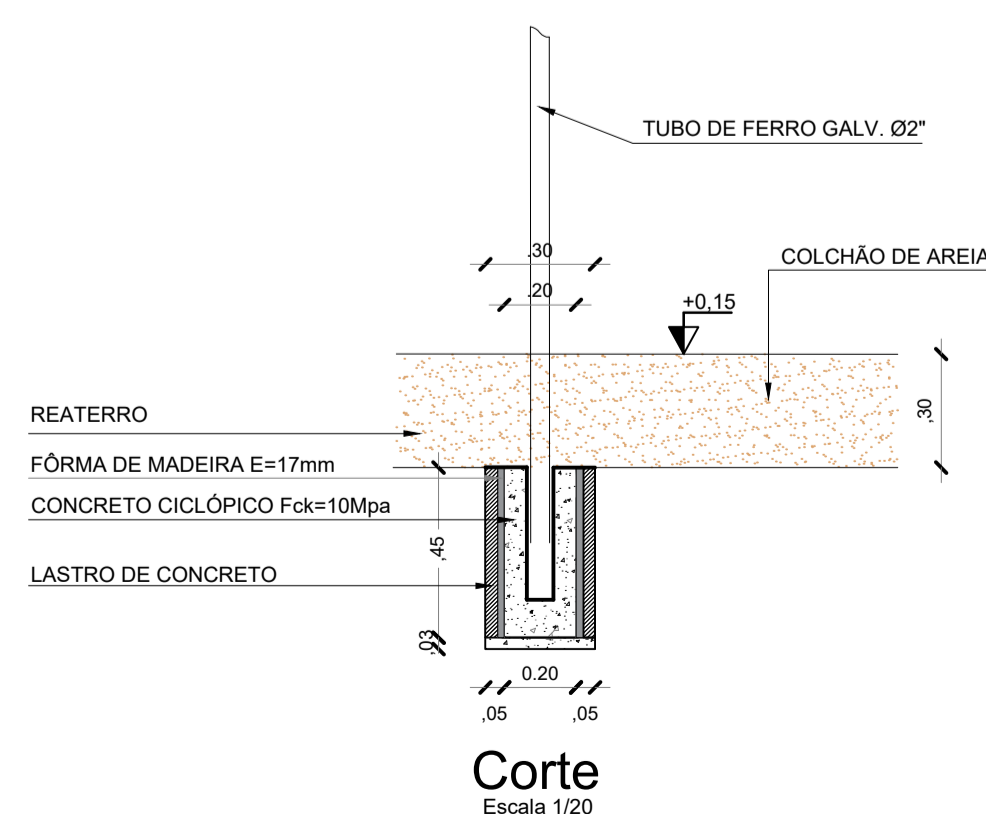

Corte
Escala 1/20

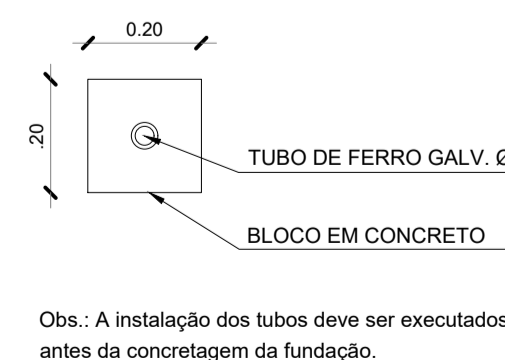

Planta Baixa
Escala 1/20



Det. Alamedado
Escala 1/25

PROPRIETÁRIO: PREFEITURA MUNICIPAL DE SANTA IZABEL DO PARÁ/PA

PROJETO: ARQª MARUZA BAPTISTA - GAU 28510-2/PA
Arquiteta
CAU - A 28510-2

PREFEITURA MUNICIPAL DE SANTA IZABEL DO PARÁ

ASSUNTO: REFORMA DO COMPLEXO ESPORTIVO MANOEL SILVA, NO MUNICÍPIO DE SANTA IZABEL DO PARÁ
LOCAL: BR 316 ENTRE AVENIDA ANTÔNIO LEMOS - BAIRRO ARATANHA SANTA IZABEL DO PARÁ/PA
CONTEÚDO: PLAYGROUND
DET., BRINQUEDO, DET. ALAMEDADO
DESENHO CAD: MNB AMORAS

DATA: JUNHO/2022
ESCALA: INDICADA
PRONTUÁRIO: ARQ 27/40

MARUZA BAPTISTA
ARQUITETURA E URBANISMO

TEL: 91 994459487 / 91 33550070 / 0080
E-MAIL: maruzabap@gmail.com

PLOTAGEM		
RENAS	ESP	COR
RED	0.1	PRETO
YELL	0.2	PRETO
GRN	0.3	PRETO
CYAN	0.4	PRETO
BLUE	0.5	PRETO
MAGE	0.6	PRETO
BLAC	0.2	PRETO
INZA 8	0.05	PRETO
INZA 9	0.2	PRETO
10	0.2	10
11	0.6	BLAC
20	0.5	20
80	0.5	80
130	0.5	130
160	0.5	160
210	0.5	210

DIRETOS RESERVADOS: SE NÃO FOR INDICADO, A AUTORIZAÇÃO PARA UTILIZAÇÃO DE SEUS AUTORES, TODAS SUAS REGRAS E LEGISLAÇÕES, É ALTERAÇÃO DESEMPENHADA EM SEU NOME E AUTORES RESPONSÁVEIS POR ESTES RESULTADOS.