

Elevação 1
Escala 1/100

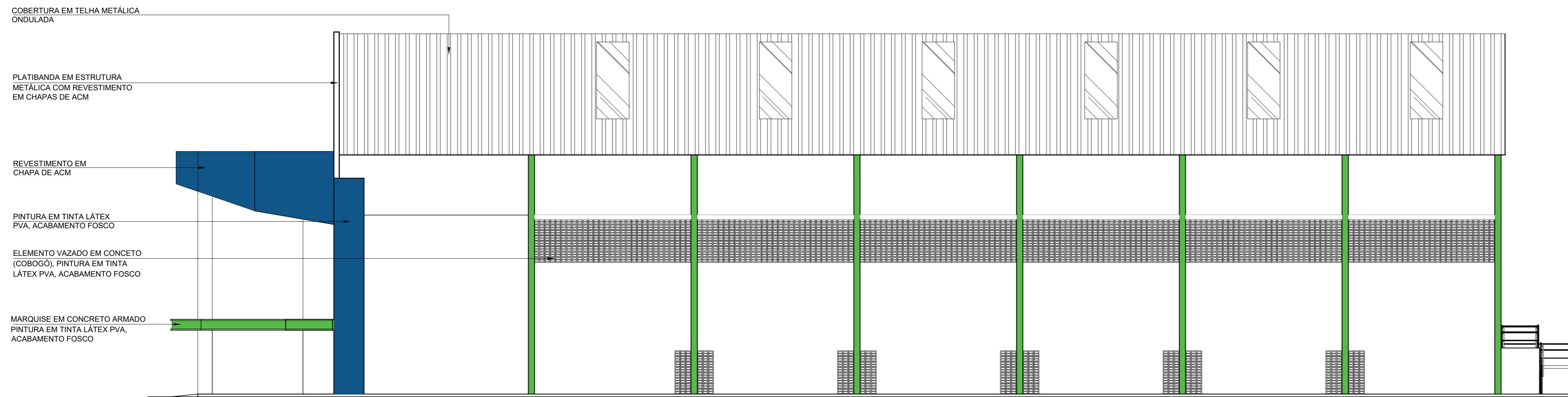

Elevação 2
Escala 1/100

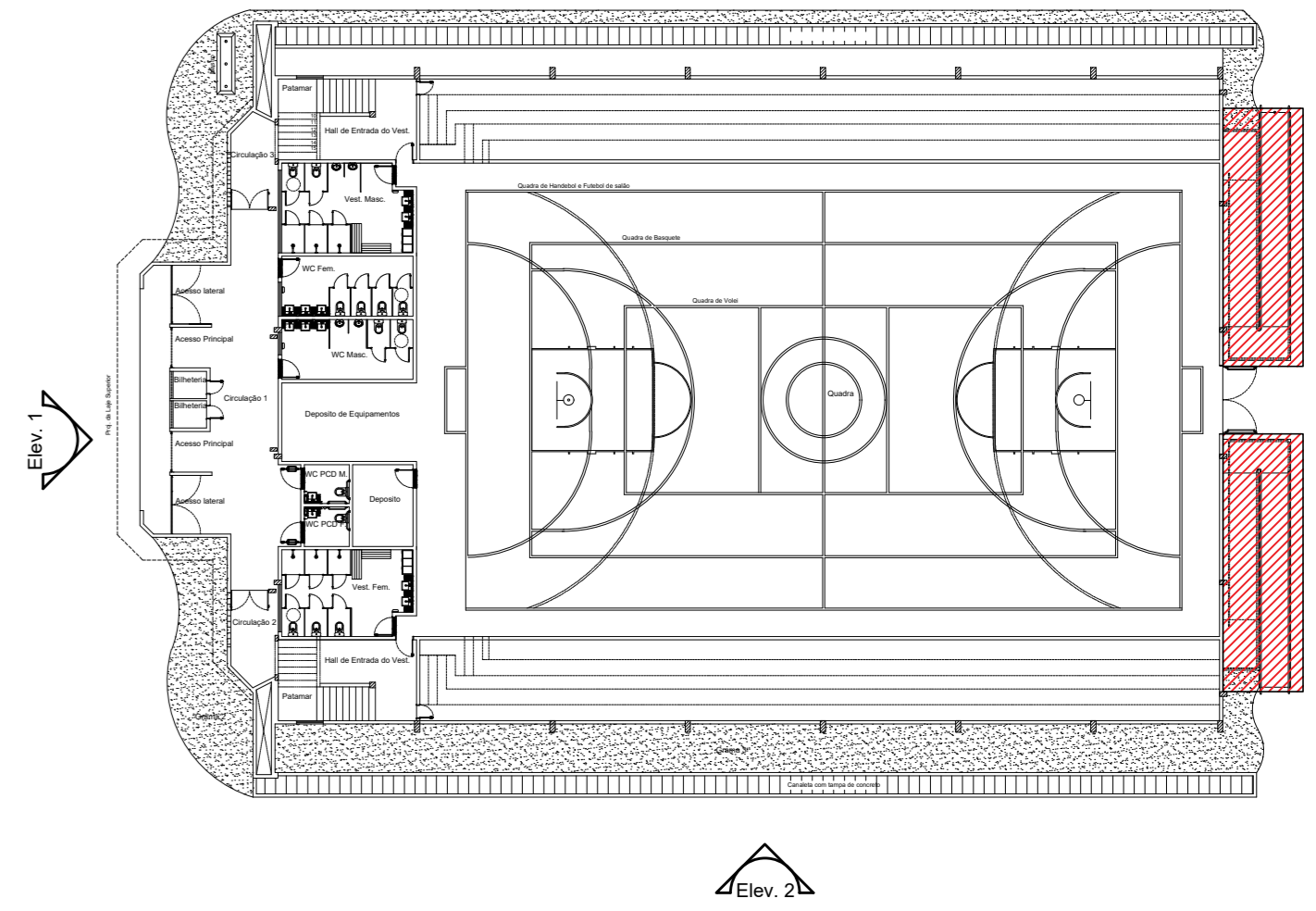

Croqui de Referência
Sem Escala

NOTAS

- MEDIDAS EM METROS;
- VERIFICAR DETALHES CONSTRUTIVOS
- EM CASO DE CONFLITO DE INFORMAÇÕES ENTRE O PROJETO GRÁFICO E O MEMORIAL DESCRITIVO, PREVALECE A INFORMAÇÃO CONTIDA NOS DESENHOS;
- NBR 9062:20 - NORMA DE ACESSIBILIDADE;
- LEI DE ACESSIBILIDADE Nº 13.146/2015;
- ALTERAÇÕES NESTE PROJETO SOMENTE COM AUTORIZAÇÃO EXPRESSA DO AUTOR

REFERÊNCIAS:

- PLANILHA DE QUANTITATIVOS
- MEMORIAL DESCRITIVO E ESPECIFICAÇÕES TÉCNICAS

CARIMBO:

PROPRIETÁRIO: PREFEITURA MUNICIPAL DE SANTA IZABEL DO PARÁ/PA

PROJETO: ARQª MARUZA BAPTISTA - CAU:28510-2/PA

<p>MARUZA BAPTISTA ARQUITETURA E URBANISMO</p> <p>1 91 964459487 / 91 33550070 / 0360 E-MAIL: maruzabp@gmail.com</p>	<p>PREFEITURA MUNICIPAL DE SANTA IZABEL DO PARÁ</p>	<p>ASSUNTO: REFORMA DO COMPLEXO ESPORTIVO MANOEL SILVA, NO MUNICÍPIO DE SANTA IZABEL DO PARÁ</p> <p>DATA: JUNHO/2022</p>
	<p>LOCAL: BR 316 ENTRE AVENIDA ANTÔNIO LEMOS - BAIRRO ARATANHA SANTA IZABEL DO PARÁ/PA</p> <p>ESCALA: INDICADA</p>	<p>CONTEÚDO: GINÁSIO - REFORMA ELEVACÃO 1 / ELEVACÃO 2 / DET. RAMPA 1 / DET. RAMPA 2</p> <p>DESENHO CAD: MNB AMORAS</p>

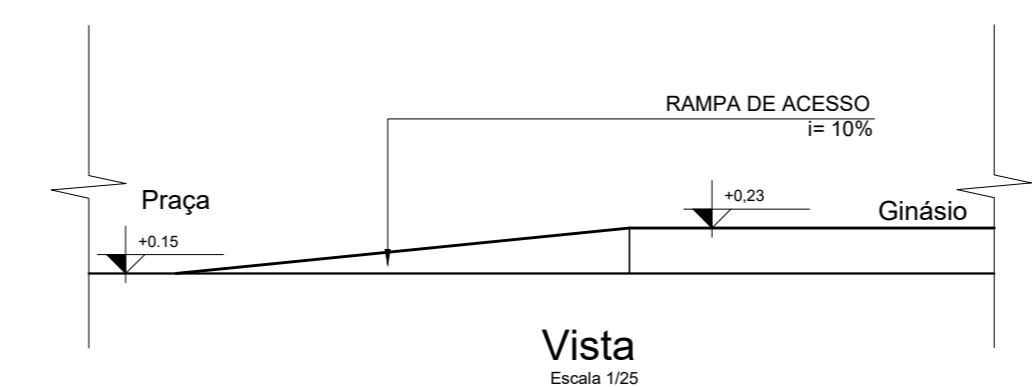
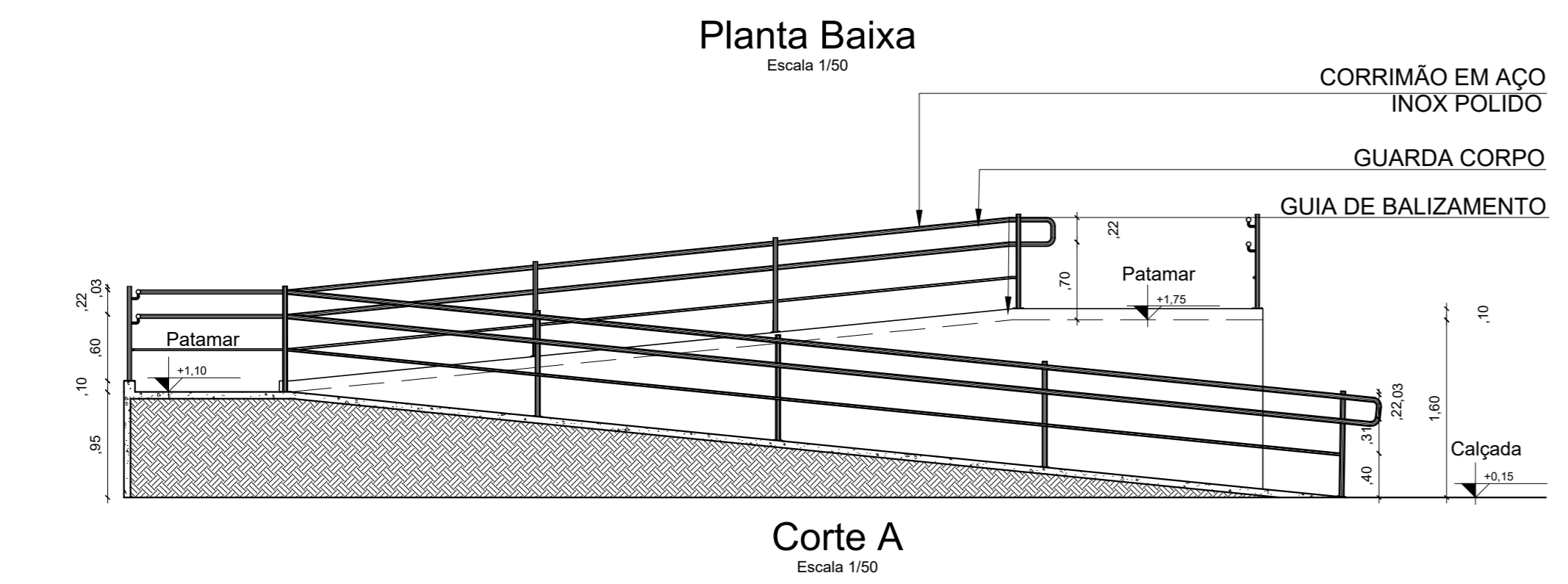
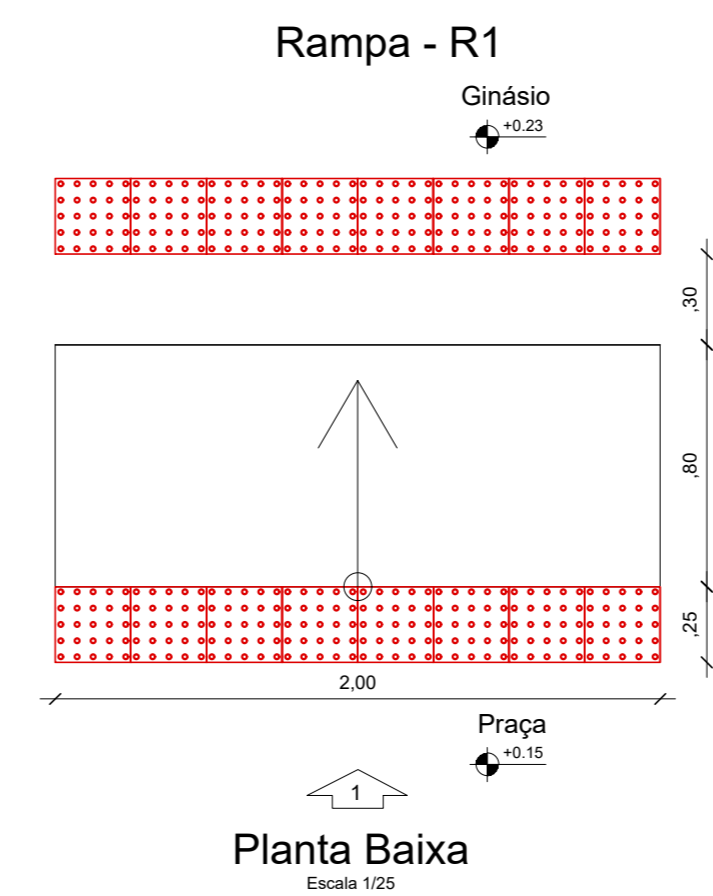
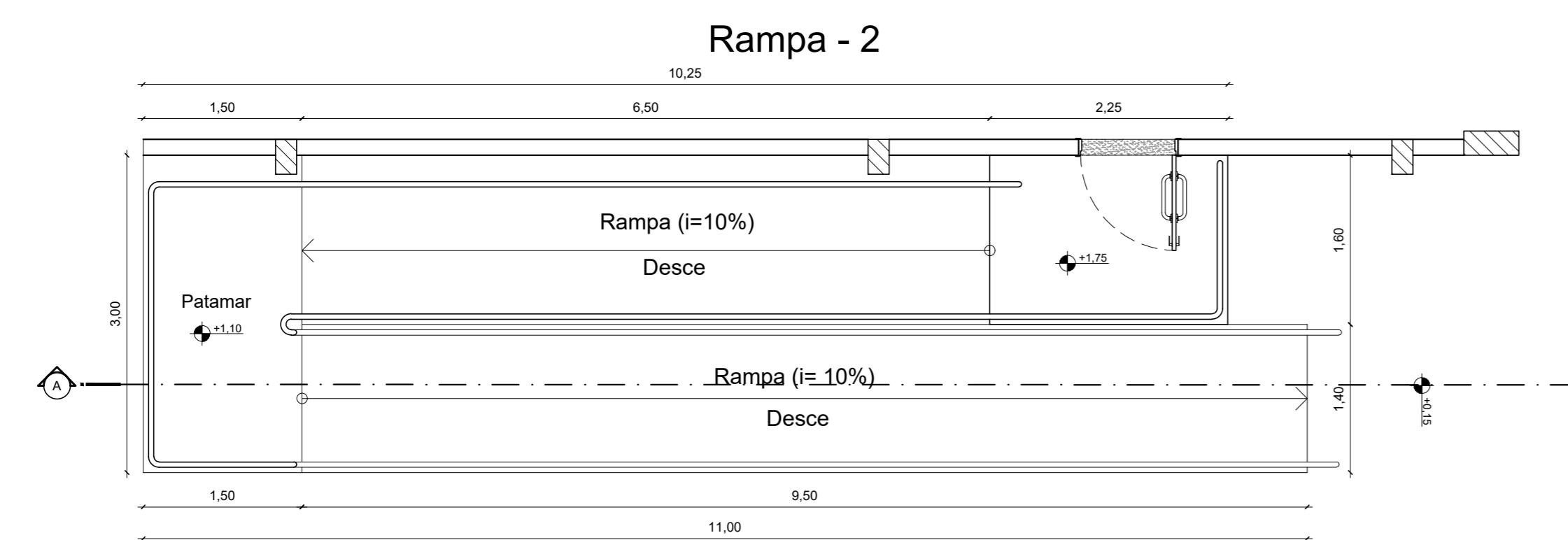

PRETO	
PADRÃO PENAS	
CORES	PENAS
01	0.10
02	0.20
03	0.30
04	0.40
05	0.50
06	0.60
07	0.20
08	0.05
09	0.1
11	0.6
RESTANTE COR	
0.2	