

**QUADRAS DE AREIA**

**Croqui de Referência**

**NOTAS**

- MEDIDAS EM METROS;
- VERIFICAR DETALHES CONSTRUTIVOS
- EM CASO DE CONFLITO DE INFORMAÇÕES ENTRE O PROJETO GRÁFICO E O MEMORIAL DESCRITIVO, PREVALEÇA A INFORMAÇÃO CONTIDA NOS DESENHOS;
- NBR 9050 - NORMA DE ACESSIBILIDADE;
- LEI DE ACESSIBILIDADE Nº 13.146/2015.

**REFERÊNCIAS:**

- PLANILHA DE QUANTITATIVOS
- MEMORIAL DESCRITIVO E ESPECIFICAÇÕES TÉCNICAS

Obs: NBR 1272:2006 da ABNT (Associação Brasileira de Normas Técnicas) área construída é a área total coberta de uma edificação

**Planta Baixa - Drenagem**  
Escala 1/150

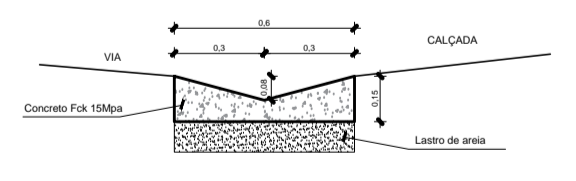
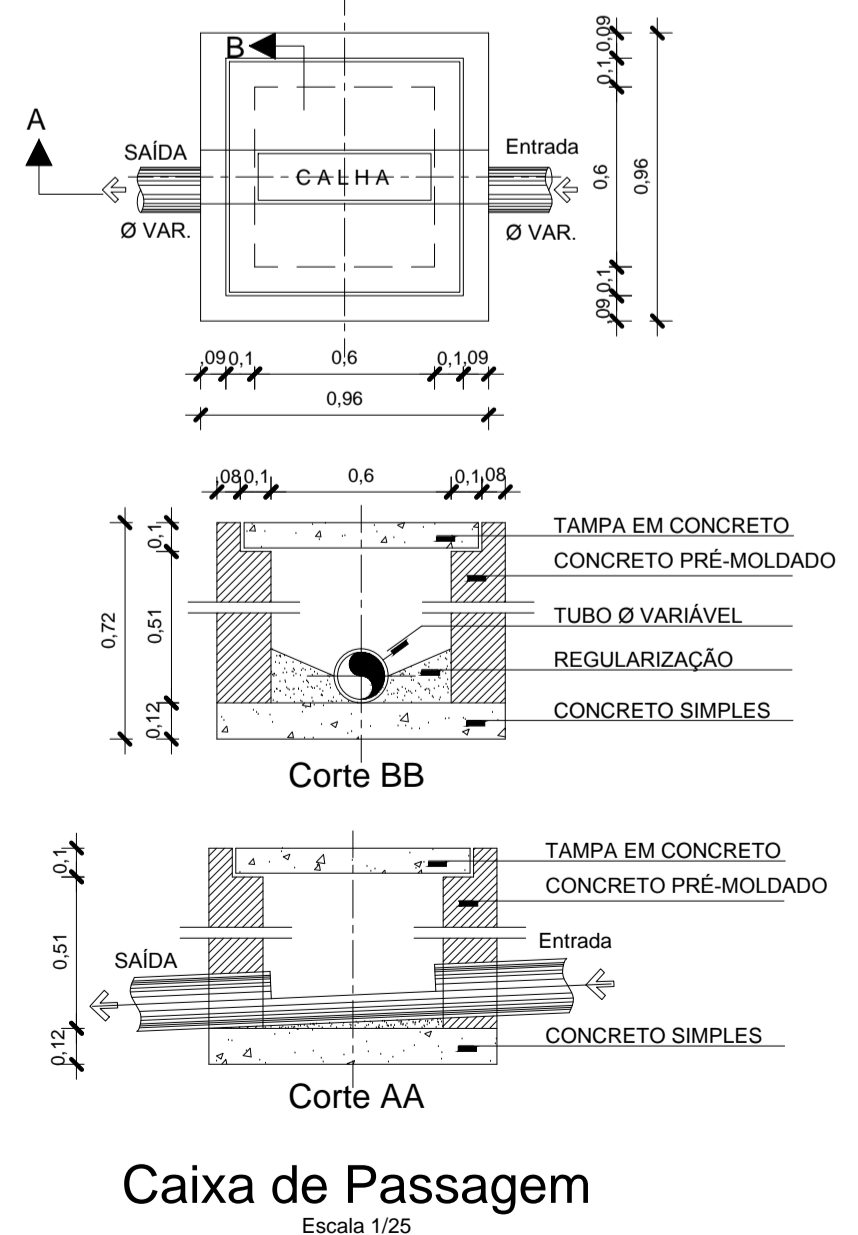
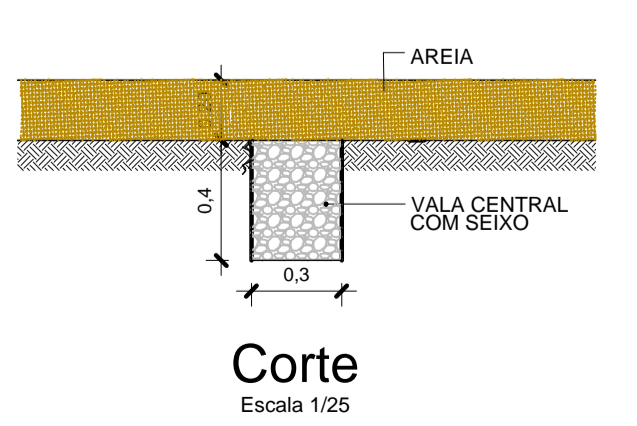
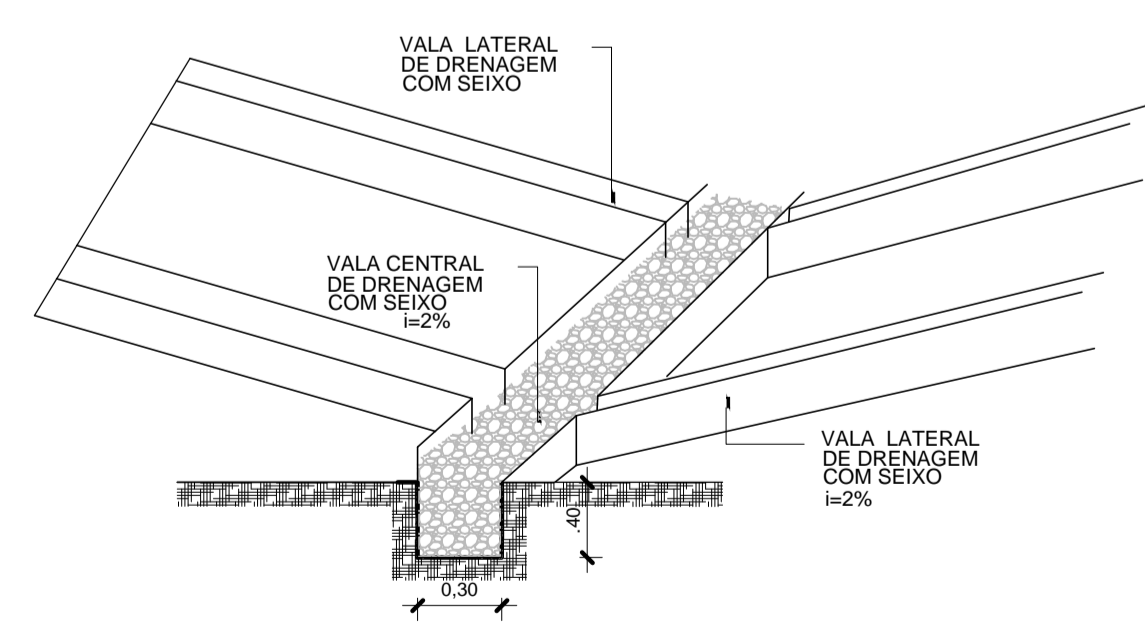

**CARIMBO:**

PROPRIETÁRIO: PREFEITURA MUNICIPAL DE SANTA IZABEL DO PARÁ/PA

PROJETO: *Maruza Baptista*  
ARQ<sup>ª</sup> MARUZA BAPTISTA - CAU: 28510-2/PA  
*Maruza Baptista*  
Arquiteta  
CAU - P 28510-2

**PREFEITURA MUNICIPAL DE SANTA IZABEL DO PARÁ**

ASSUNTO: REFORMA DO COMPLEXO ESPORTIVO MANOEL SILVA, NO MUNICÍPIO DE SANTA IZABEL DO PARÁ	DATA: JUNHO/2022
LOCAL: BR. 316 ENTRE AVENIDA ANTONIO LEMOS - BARRIO ARATANIA, SANTA IZABEL DO PARÁ/PA	ESCALA: INDICADA
CONTEUDO: QUADRAS DE AREIA PLANTA BAIXA - DRENAGEM	PROJETO: DNG
DESENHO CAD: MND AMORAS	01/02

1.: 91\* 964458467 / 91\* 33550070 / 0080  
E-MAIL: maruzabp@gmail.com

DIREITOS RESERVADOS - É PROIBIDO REPRODUZIR, A PARTIR DESTA AUTORIZAÇÃO DE USO, AUTORES, LOGOS, SÍMBOLOS E MARCAS SEM O CONSENTIMENTO POR ESCRITO DO AUTOR DO PROJETO. A REPRODUÇÃO DE QUALQUER PARTE DO PROJETO SEM O CONSENTIMENTO POR ESCRITO DO AUTOR DO PROJETO É PROIBIDA.