

PLANTA BAIXA
ESC. 1:50

QUADRO DE ESQUADRIAS

TIPO	QUANT.
J1	8
J2	4
J3	8
J4	8
J5	2
P1	8
P2	8
P3	2
P4	2
P5	1

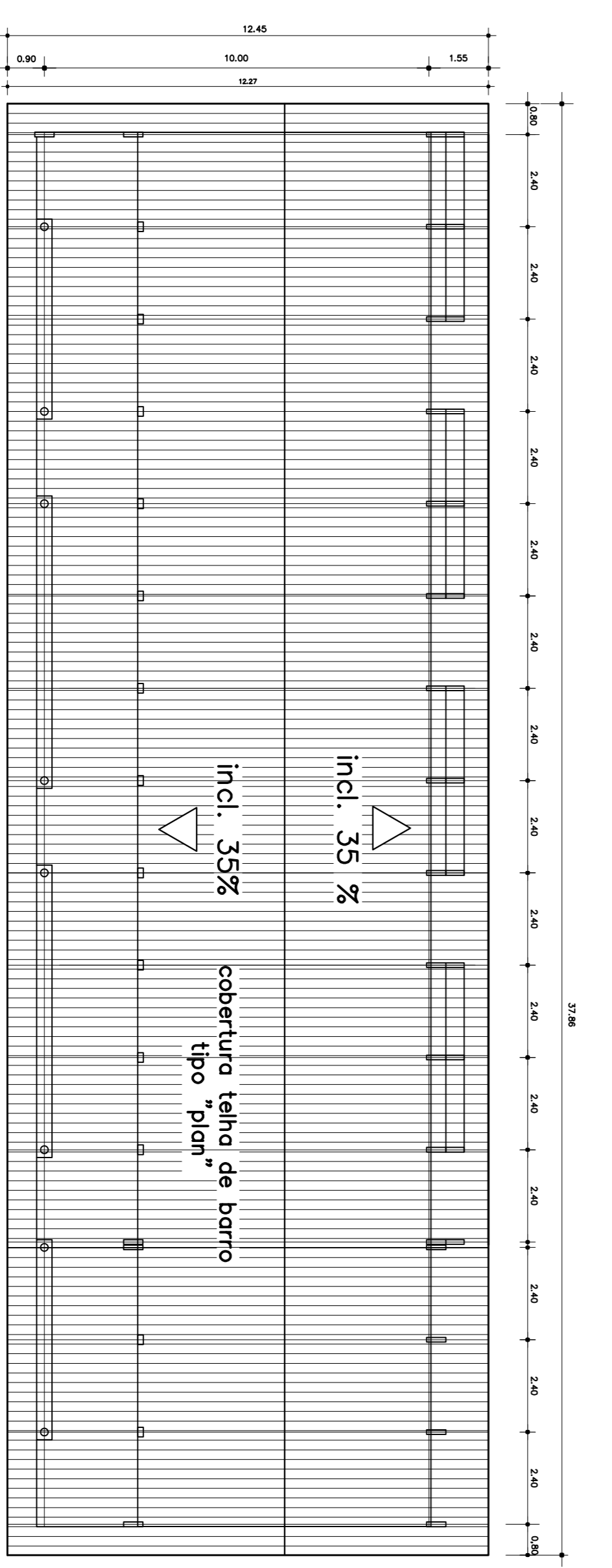

PLANTA DE COBERTURA
ESC. 1:125

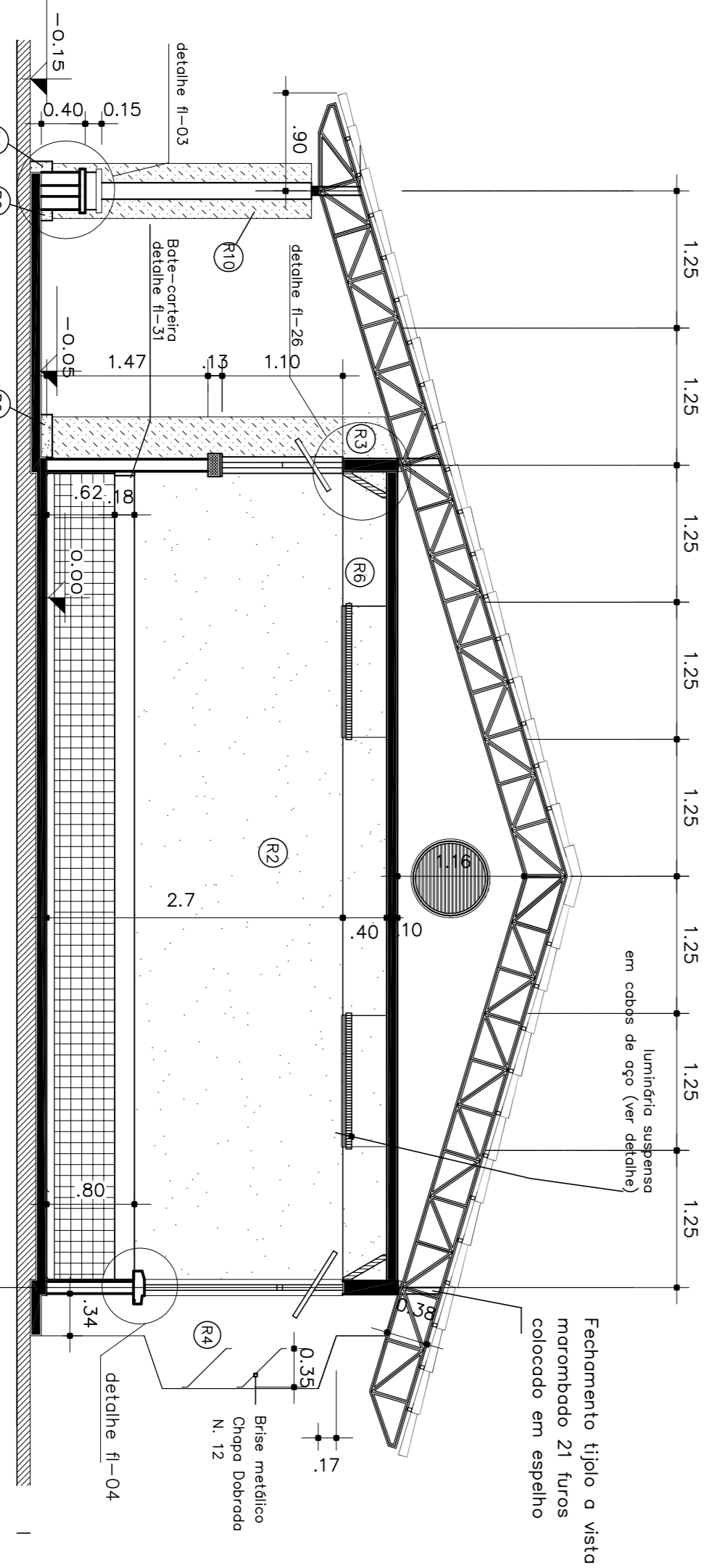

CORTE BB
ESC. 1:50

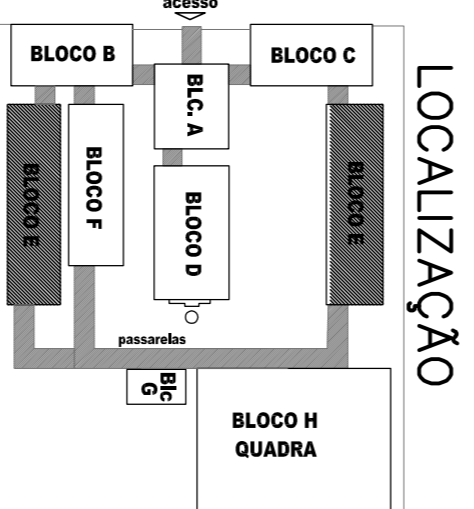

- ESPECIFICAÇÕES:**
- 1 - ALVENARIA**
- PA-1 - ALVENARIA DE TIJOLAS HAMBURGÃOS FACE APARENTE
 - PA-2 - ALVENARIA DE TIJOLAS HAMBURGÃOS FACE PARALELA APARENTE
 - PA-3 - ALVENARIA DE TIJOLAS HAMBURGÃOS REVESTIDOS DOS DOIS LADOS
- 2 - REVESTIMENTOS**
- RE-1 - REVESTIMENTO CERÂMICO DOBRO EXTRA
 - RE-2 - COR MARMEM - CERÂMICA DO SIMILAR
 - RE-3 - EMBASSAMENTO E PINTURA ACRILICA 2 BRANÇOS
 - RE-4 - COR MARMEM-03 ISOLAR (OU SIMILAR)
 - RE-5 - PINTURA ACRILICA TEXTURADA EFEITO BRANCO
 - RE-6 - COR MARMEM-01 (OU SIMILAR)
 - RE-7 - PINTURA ACRILICA 2 BRANÇOS SEM EMBASSAMENTO
 - RE-8 - COR MARMEM-01 (OU SIMILAR)
 - RE-9 - PINTURA ACRILICA 2 BRANÇOS SEM EMBASSAMENTO
 - RE-10 - COR MARMEM-01 (OU SIMILAR)
 - RE-11 - PINTURA ACRILICA 2 BRANÇOS SEM EMBASSAMENTO
 - RE-12 - COR MARMEM-01 (OU SIMILAR)

- 3 - PISO**
- PI-1 - EM BRANCA COM MARMEM E TERRACOTA
 - PI-2 - CERÂMICA EXTRA PÉS TÁXIO
 - PI-3 - LATA PREPARADA REVESTIDA INTERNAMENTE COM CESSO
- 4 - TETO**
- TE-1 - LATA PREPARADA REVESTIDA INTERNAMENTE COM CESSO

- 5 - PAREDEIRA METAL**
- ME-1 - TUBO A VISTA HAMBURGÃO 21 FIBRAS
 - ME-2 - ASSENTADO EM ESPERIL
 - ME-3 - ELEMENTO VAZADO 5X5X3
 - ME-4 - ELEMENTO VAZADO 3X3X3
- 6 - QUADROS**
- QU-1 - QUADRO-02 - MASSA EM DESPE/C/MASSA
 - QU-2 - A TELA EM TINTA COM AZUL ESPECIAL
 - QU-3 - QUADRO-VIGIA, PAINEL DE CERTEZA
 - QU-4 - REVESTIDO DE FIBRA
 - QU-5 - QUADRO BRANCO DE FIBRA BRILHANTE
 - QU-6 - REVESTIDO DE FIBRA

GOVERNADOR DO ESTADO do Rio Grande do Sul
BRASIL Ministério da Educação
FNDE Fundo Nacional de Desenvolvimento da Educação

PROJETO PADRÃO - FNDE

MUNICÍPIO - UF: **PAIS RICO E PAIS SEM POBREZA**

PROPRIETÁRIO: _____

ENDEREÇO: _____

PROPRIETÁRIO: _____

RESP. TÉCNICO: _____

RA: _____

Av. Emília Belduina de Carvalho - CREA-00 3229/D
AUTOR DO PROJETO

CREA: _____

PROJETO ARQUITETÔNICO

ESCOLA 12 SALAS DE AULA

BLOCO E: 4 SALAS COM SANITÁRIOS

PLANTA-BAIXA E COBERTURA-CORTE BB

ÁREA CONSTRUIDA: 371,75m²

PRONIMA 14/56



FACHADA LATERAL 01
ESC. 1:50

FACHADA LATERAL 02
ESC. 1:50

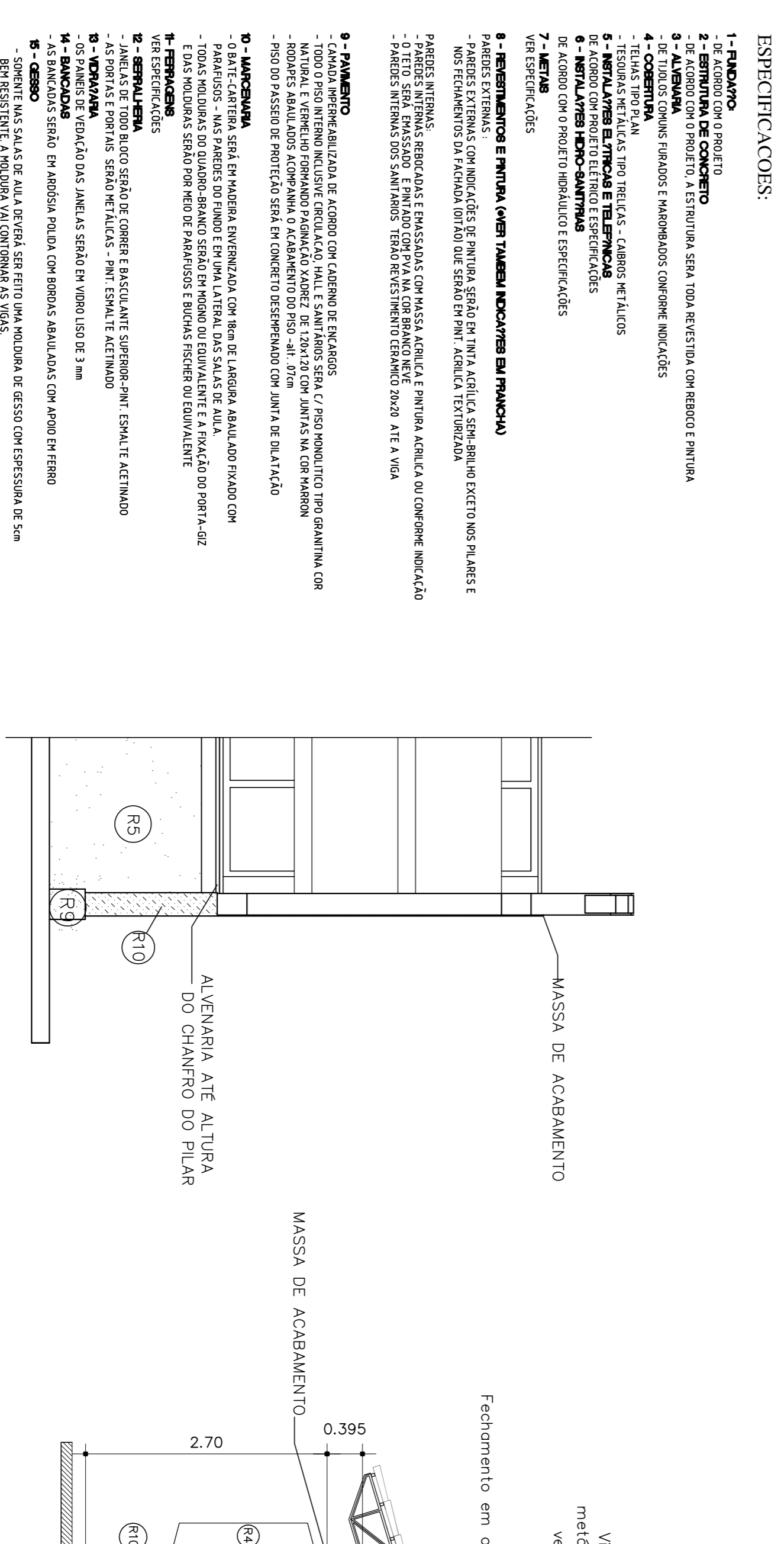
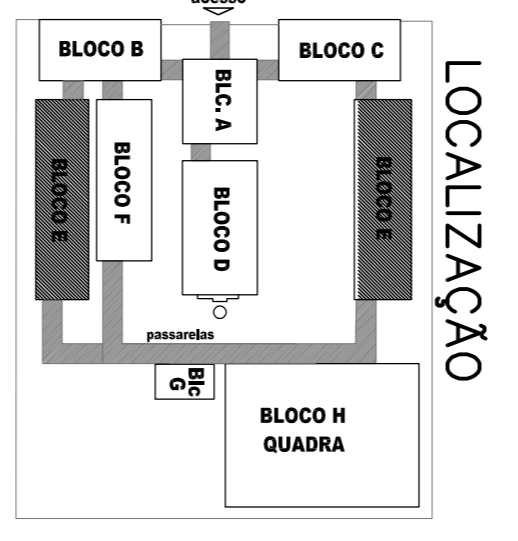

Det. 13 extremidade
fachada Esc. 1:25

FACHADA ANTERIOR
ESC. 1:50

ESPECIFICAÇÕES:

- 1- **FINADURO**
 - 1-1- **PAREDEMO**
 - DE ACÓRDO COM O PROJETO
 - DE ACÓRDO COM O PROJETO
 - DE ACÓRDO COM O PROJETO, A ESTRUTURA SERÁ TODA REVESTIDA COM REBOCO E FINITURA
 - 1-2- **ALVENARIA**
 - ALVENARIA COM ARGAMASSA E MARGARIDOS COM REDE INDICADAS
 - TELHAS TPO 37x16
 - TELHAS TPO 37x16
 - CLAREOS METÁLICOS
 - 1-3- **REVESTIMENTO**
 - REVESTIMENTO EM FACHADA EM PISO DE CIMENTO PORTLAND EM CANTO DE OUTRA FAIXA
 - REVESTIMENTO EM FACHADA EM PISO DE CIMENTO PORTLAND EM CANTO DE OUTRA FAIXA
 - REVESTIMENTO EM FACHADA EM PISO DE CIMENTO PORTLAND EM CANTO DE OUTRA FAIXA
- 2- **ALVENARIA**
 - ALVENARIA COM ARGAMASSA E MARGARIDOS COM REDE INDICADAS
 - TELHAS TPO 37x16
 - TELHAS TPO 37x16
 - CLAREOS METÁLICOS
- 3- **ALVENARIA**
 - ALVENARIA COM ARGAMASSA E MARGARIDOS COM REDE INDICADAS
 - TELHAS TPO 37x16
 - TELHAS TPO 37x16
 - CLAREOS METÁLICOS
- 4- **CONCRETARIA**
 - REBOCO EM FACHADA EM PISO DE CIMENTO PORTLAND EM CANTO DE OUTRA FAIXA
 - REBOCO EM FACHADA EM PISO DE CIMENTO PORTLAND EM CANTO DE OUTRA FAIXA
 - REBOCO EM FACHADA EM PISO DE CIMENTO PORTLAND EM CANTO DE OUTRA FAIXA
- 5- **REVESTIMENTO**
 - REVESTIMENTO EM FACHADA EM PISO DE CIMENTO PORTLAND EM CANTO DE OUTRA FAIXA
 - REVESTIMENTO EM FACHADA EM PISO DE CIMENTO PORTLAND EM CANTO DE OUTRA FAIXA
 - REVESTIMENTO EM FACHADA EM PISO DE CIMENTO PORTLAND EM CANTO DE OUTRA FAIXA
- 6- **MANGUEIRAS PLÁSTICAS**
 - MANGUEIRAS PLÁSTICAS
 - MANGUEIRAS PLÁSTICAS
 - MANGUEIRAS PLÁSTICAS
- 7- **MANGUEIRAS**
 - MANGUEIRAS PLÁSTICAS
 - MANGUEIRAS PLÁSTICAS
 - MANGUEIRAS PLÁSTICAS
- 8- **PARAFUSOS E PONTAS VERNÍZADAS**
 - PARAFUSOS E PONTAS VERNÍZADAS
 - PARAFUSOS E PONTAS VERNÍZADAS
 - PARAFUSOS E PONTAS VERNÍZADAS
- 9- **PARAFUSOS**
 - PARAFUSOS E PONTAS VERNÍZADAS
 - PARAFUSOS E PONTAS VERNÍZADAS
 - PARAFUSOS E PONTAS VERNÍZADAS
- 10- **ALVENARIA**
 - ALVENARIA COM ARGAMASSA E MARGARIDOS COM REDE INDICADAS
 - ALVENARIA COM ARGAMASSA E MARGARIDOS COM REDE INDICADAS
 - ALVENARIA COM ARGAMASSA E MARGARIDOS COM REDE INDICADAS
- 11- **CONCRETARIA**
 - REBOCO EM FACHADA EM PISO DE CIMENTO PORTLAND EM CANTO DE OUTRA FAIXA
 - REBOCO EM FACHADA EM PISO DE CIMENTO PORTLAND EM CANTO DE OUTRA FAIXA
 - REBOCO EM FACHADA EM PISO DE CIMENTO PORTLAND EM CANTO DE OUTRA FAIXA
- 12- **REVESTIMENTO**
 - REVESTIMENTO EM FACHADA EM PISO DE CIMENTO PORTLAND EM CANTO DE OUTRA FAIXA
 - REVESTIMENTO EM FACHADA EM PISO DE CIMENTO PORTLAND EM CANTO DE OUTRA FAIXA
 - REVESTIMENTO EM FACHADA EM PISO DE CIMENTO PORTLAND EM CANTO DE OUTRA FAIXA
- 13- **MANGUEIRAS PLÁSTICAS**
 - MANGUEIRAS PLÁSTICAS
 - MANGUEIRAS PLÁSTICAS
 - MANGUEIRAS PLÁSTICAS
- 14- **MANGUEIRAS**
 - MANGUEIRAS PLÁSTICAS
 - MANGUEIRAS PLÁSTICAS
 - MANGUEIRAS PLÁSTICAS
- 15- **PARAFUSOS E PONTAS VERNÍZADAS**
 - PARAFUSOS E PONTAS VERNÍZADAS
 - PARAFUSOS E PONTAS VERNÍZADAS
 - PARAFUSOS E PONTAS VERNÍZADAS
- 16- **PARAFUSOS**
 - PARAFUSOS E PONTAS VERNÍZADAS
 - PARAFUSOS E PONTAS VERNÍZADAS
 - PARAFUSOS E PONTAS VERNÍZADAS
- 17- **ALVENARIA**
 - ALVENARIA COM ARGAMASSA E MARGARIDOS COM REDE INDICADAS
 - ALVENARIA COM ARGAMASSA E MARGARIDOS COM REDE INDICADAS
 - ALVENARIA COM ARGAMASSA E MARGARIDOS COM REDE INDICADAS
- 18- **CONCRETARIA**
 - REBOCO EM FACHADA EM PISO DE CIMENTO PORTLAND EM CANTO DE OUTRA FAIXA
 - REBOCO EM FACHADA EM PISO DE CIMENTO PORTLAND EM CANTO DE OUTRA FAIXA
 - REBOCO EM FACHADA EM PISO DE CIMENTO PORTLAND EM CANTO DE OUTRA FAIXA
- 19- **REVESTIMENTO**
 - REVESTIMENTO EM FACHADA EM PISO DE CIMENTO PORTLAND EM CANTO DE OUTRA FAIXA
 - REVESTIMENTO EM FACHADA EM PISO DE CIMENTO PORTLAND EM CANTO DE OUTRA FAIXA
 - REVESTIMENTO EM FACHADA EM PISO DE CIMENTO PORTLAND EM CANTO DE OUTRA FAIXA
- 20- **MANGUEIRAS PLÁSTICAS**
 - MANGUEIRAS PLÁSTICAS
 - MANGUEIRAS PLÁSTICAS
 - MANGUEIRAS PLÁSTICAS
- 21- **MANGUEIRAS**
 - MANGUEIRAS PLÁSTICAS
 - MANGUEIRAS PLÁSTICAS
 - MANGUEIRAS PLÁSTICAS
- 22- **PARAFUSOS E PONTAS VERNÍZADAS**
 - PARAFUSOS E PONTAS VERNÍZADAS
 - PARAFUSOS E PONTAS VERNÍZADAS
 - PARAFUSOS E PONTAS VERNÍZADAS
- 23- **PARAFUSOS**
 - PARAFUSOS E PONTAS VERNÍZADAS
 - PARAFUSOS E PONTAS VERNÍZADAS
 - PARAFUSOS E PONTAS VERNÍZADAS
- 24- **ALVENARIA**
 - ALVENARIA COM ARGAMASSA E MARGARIDOS COM REDE INDICADAS
 - ALVENARIA COM ARGAMASSA E MARGARIDOS COM REDE INDICADAS
 - ALVENARIA COM ARGAMASSA E MARGARIDOS COM REDE INDICADAS
- 25- **CONCRETARIA**
 - REBOCO EM FACHADA EM PISO DE CIMENTO PORTLAND EM CANTO DE OUTRA FAIXA
 - REBOCO EM FACHADA EM PISO DE CIMENTO PORTLAND EM CANTO DE OUTRA FAIXA
 - REBOCO EM FACHADA EM PISO DE CIMENTO PORTLAND EM CANTO DE OUTRA FAIXA
- 26- **REVESTIMENTO**
 - REVESTIMENTO EM FACHADA EM PISO DE CIMENTO PORTLAND EM CANTO DE OUTRA FAIXA
 - REVESTIMENTO EM FACHADA EM PISO DE CIMENTO PORTLAND EM CANTO DE OUTRA FAIXA
 - REVESTIMENTO EM FACHADA EM PISO DE CIMENTO PORTLAND EM CANTO DE OUTRA FAIXA
- 27- **MANGUEIRAS PLÁSTICAS**
 - MANGUEIRAS PLÁSTICAS
 - MANGUEIRAS PLÁSTICAS
 - MANGUEIRAS PLÁSTICAS
- 28- **MANGUEIRAS**
 - MANGUEIRAS PLÁSTICAS
 - MANGUEIRAS PLÁSTICAS
 - MANGUEIRAS PLÁSTICAS
- 29- **PARAFUSOS E PONTAS VERNÍZADAS**
 - PARAFUSOS E PONTAS VERNÍZADAS
 - PARAFUSOS E PONTAS VERNÍZADAS
 - PARAFUSOS E PONTAS VERNÍZADAS
- 30- **PARAFUSOS**
 - PARAFUSOS E PONTAS VERNÍZADAS
 - PARAFUSOS E PONTAS VERNÍZADAS
 - PARAFUSOS E PONTAS VERNÍZADAS

ESPECIFICAÇÕES:

- 1- **ALVENARIA**
 - 1-1- ALVENARIA DE TUBULOS MARGARIDOS FACE PARALELA
 - 1-2- ALVENARIA DE TUBULOS MARGARIDOS FACE PARALELA
 - 1-3- ALVENARIA DE TUBULOS MARGARIDOS FACE PARALELA
- 2- **REVESTIMENTOS**
 - 2-1- REVESTIMENTO CERÂMICO BRANCO EXTRA
 - 2-2- REVESTIMENTO CERÂMICO BRANCO EXTRA
 - 2-3- REVESTIMENTO CERÂMICO BRANCO EXTRA
 - 2-4- REVESTIMENTO CERÂMICO BRANCO EXTRA
 - 2-5- REVESTIMENTO CERÂMICO BRANCO EXTRA
 - 2-6- REVESTIMENTO CERÂMICO BRANCO EXTRA
 - 2-7- REVESTIMENTO CERÂMICO BRANCO EXTRA
 - 2-8- REVESTIMENTO CERÂMICO BRANCO EXTRA
 - 2-9- REVESTIMENTO CERÂMICO BRANCO EXTRA
 - 2-10- REVESTIMENTO CERÂMICO BRANCO EXTRA
- 3- **PISO**
 - 3-1- PISO EM GRANILITA COM NATURAL E TERRAZO
 - 3-2- PISO EM GRANILITA COM NATURAL E TERRAZO
 - 3-3- PISO EM GRANILITA COM NATURAL E TERRAZO
- 4- **TETO**
 - 4-1- TETO EM MADEIRA COM TAVELA E TERMO
 - 4-2- TETO EM MADEIRA COM TAVELA E TERMO
 - 4-3- TETO EM MADEIRA COM TAVELA E TERMO
- 5- **PAREDELA**
 - 5-1- PAREDELA EM MADEIRA COM TAVELA E TERMO
 - 5-2- PAREDELA EM MADEIRA COM TAVELA E TERMO
 - 5-3- PAREDELA EM MADEIRA COM TAVELA E TERMO
- 6- **QUADROS**
 - 6-1- QUADRO EM MADEIRA COM TAVELA E TERMO
 - 6-2- QUADRO EM MADEIRA COM TAVELA E TERMO
 - 6-3- QUADRO EM MADEIRA COM TAVELA E TERMO

Governo Federal
Ministério da Educação
FUNDE
FUNDAÇÃO NACIONAL DE DESENVOLVIMENTO DA EDUCAÇÃO

PROJETO PADRÃO - FNDE

MUNICÍPIO - UF:
PROPRIETÁRIO:
ENFEREIRO:

PROPRIETÁRIO
RESPTÉCNICO
Av. Emília Balduino de Carvalho - CREIA-00 3229/D
AUTOR DO PROJETO

CREIA

RESPTÉCNICO

PROJETO ARQUITETÔNICO

BLOCO E: 4 SALAS COM SANITÁRIOS

PLANTA-CORTES-FACHADAS

ÁREA CONSTRUIDA: 371,75m2

ESCALA

1/50

R00 - JULHO DE 2011

PRONCHA

15/56

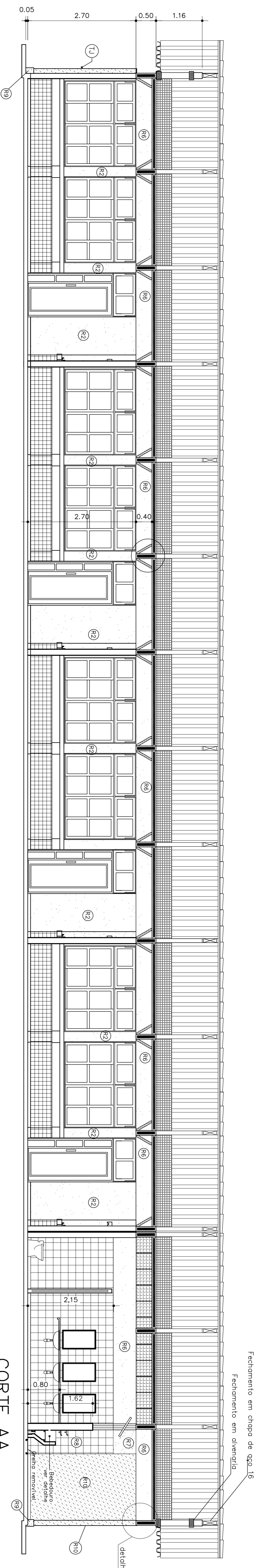

CORTE AA
ESC. 1:50

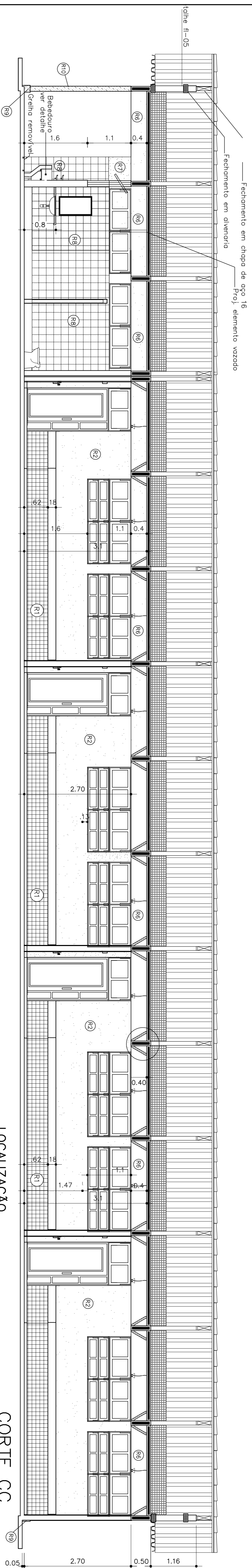

CORTE CC
ESC. 1:50

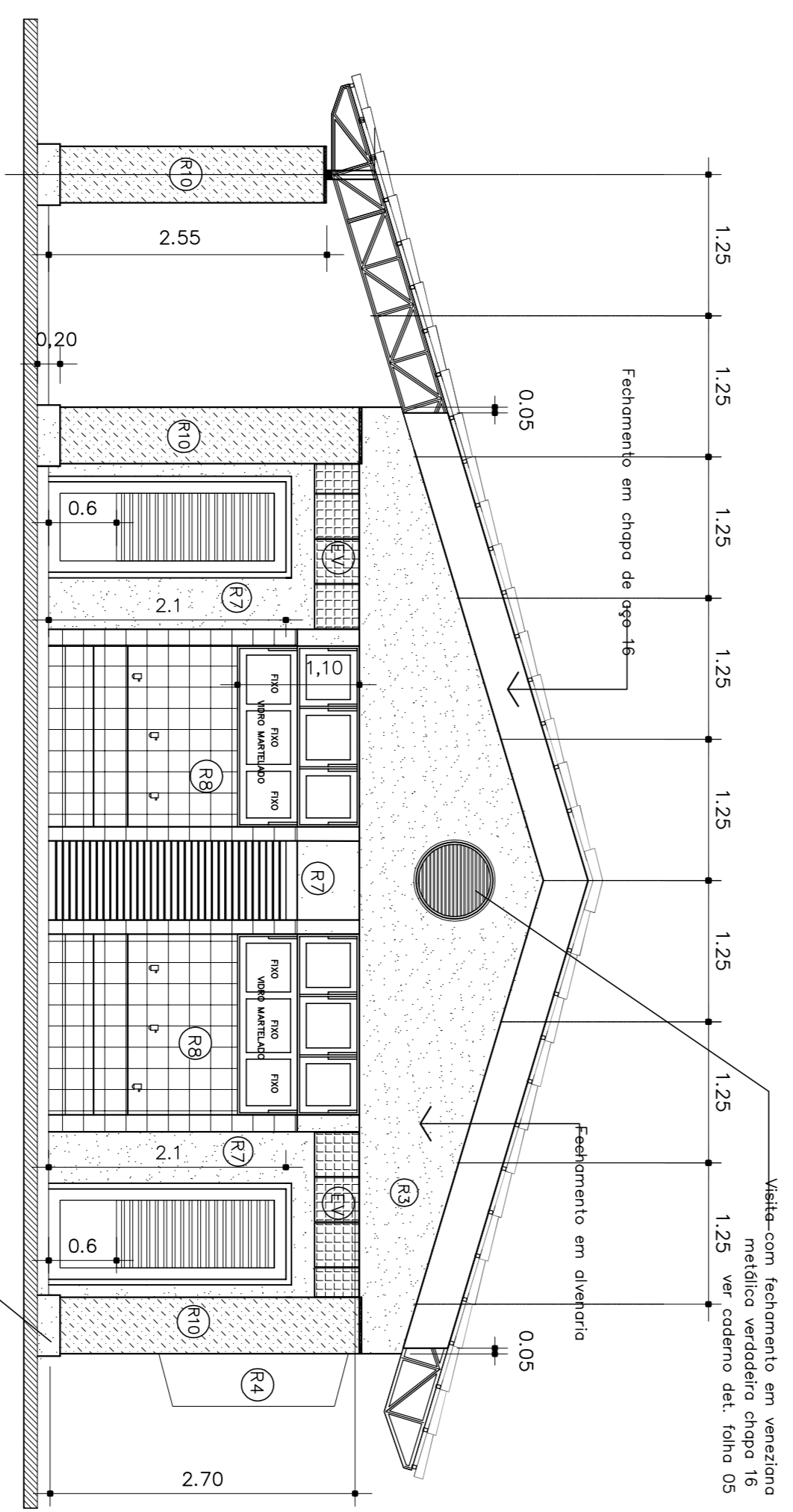
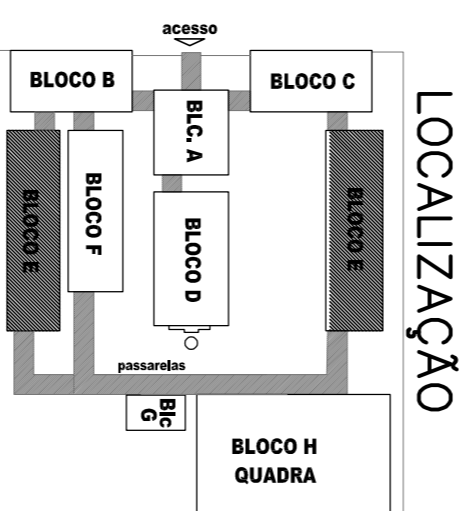

FACHADA POSTERIOR
ESC. 1:50

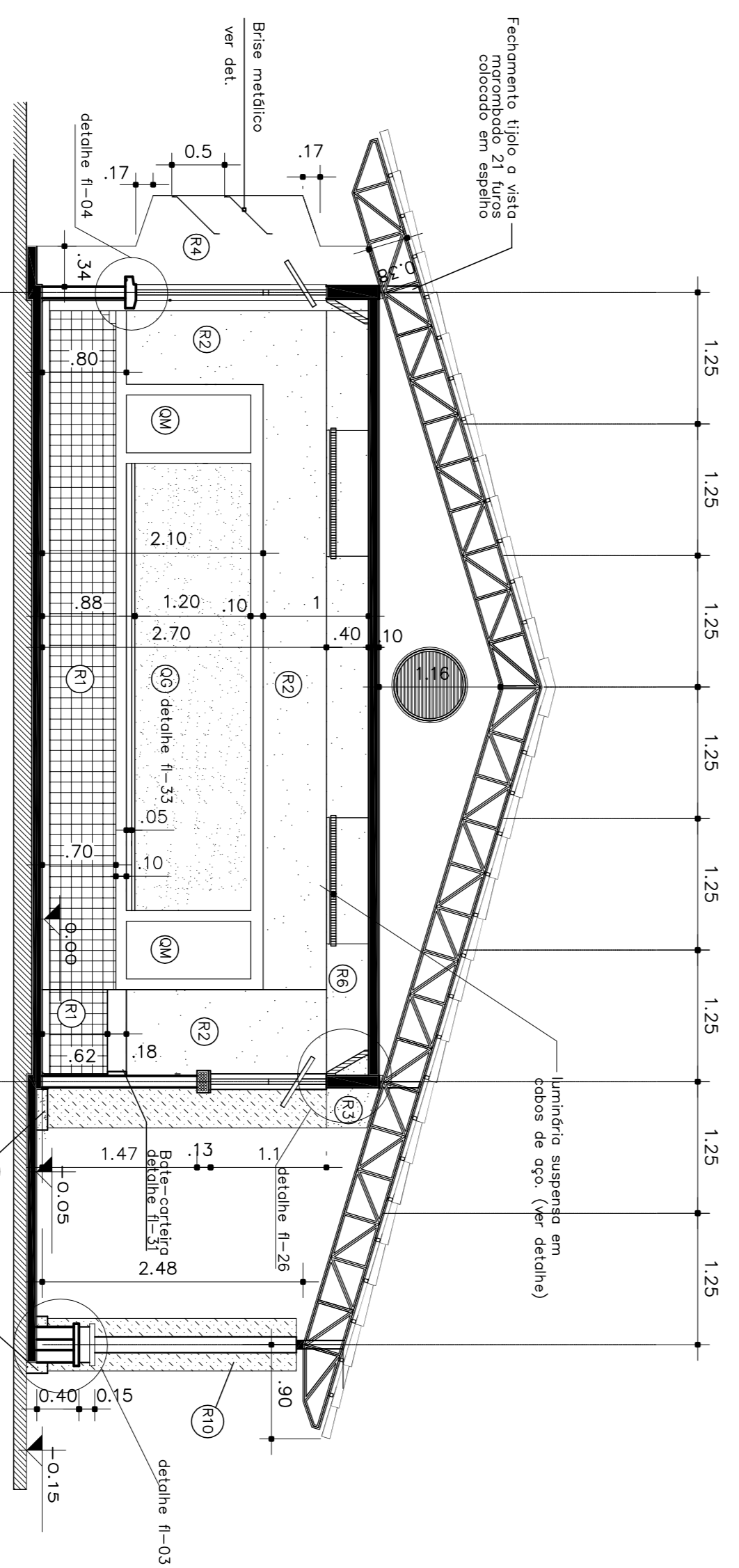

CORTE BB
ESC. 1:50

- ESPECIFICAÇÕES:**
- 1 - ALVENARIA**
- PA1 - ALVENARIA DE TILOS HAMBORGUOS FACE PARALELA
 - PA2 - ALVENARIA DE TILOS HAMBORGUOS FACE PARALELA
 - PA3 - ALVENARIA DE TILOS HAMBORGUOS FACE PARALELA
 - PA4 - ALVENARIA DE TILOS HAMBORGUOS FACE PARALELA
- 2 - REVESTIMENTOS**
- R1 - REVESTIMENTO CERÂMICO DOBRADO EXTRA
 - R2 - COR MARMELADA - CERÂMICA DOBRADA
 - R3 - ENSASSAMENTO E PINTURA ACRÍLICA 2 BRANÇOS
 - R4 - COR MARMELADA - CERÂMICA DOBRADA
 - R5 - PINTURA ACRÍLICA TEXTURADA BRANCO BRANCO
 - R6 - COR MARMELADA - CERÂMICA DOBRADA
 - R7 - PINTURA ACRÍLICA TEXTURADA BRANCO BRANCO
 - R8 - COR MARMELADA - CERÂMICA DOBRADA
 - R9 - PINTURA ACRÍLICA 2 BRANÇOS SEM ENSASSAMENTO
 - R10 - PINTURA ACRÍLICA 2 BRANÇOS SEM ENSASSAMENTO
- 3 - PISO**
- P1 - EM GRANULADO COM MARGARITA E TERACOTA
 - P2 - EM GRANULADO DE 5 CM E FÓSFORO AMALADO (VER DETALHE)
- 4 - TETO**
- TE1 - LAJE PREPARADA REVESTIDA INTERNAMENTE COM GESSO
- 5 - PAREDEIRA METAL**
- ME1 - TÍTULO À VISTA HAMBORGUOS 21 FIBRAS
 - ME2 - ASSENTADO EM ESPÉLITO
 - ME3 - ELEMENTO VAZADO 5X5X5
 - ME4 - ELEMENTO VAZADO 3X3X3
- 6 - QUADROS**
- Q1 - QUADRO DE MASSA COM DESP. C/ MASSA
 - Q2 - A TELA EM PVC COM ADESIÃO ESPECIAL
 - Q3 - QUADRO DE FIBRA DE CARBONO COM ADESIÃO ESPECIAL
 - Q4 - QUADRO DE FIBRA DE CARBONO COM ADESIÃO ESPECIAL
 - Q5 - QUADRO DE FIBRA DE CARBONO COM ADESIÃO ESPECIAL
 - Q6 - QUADRO DE FIBRA DE CARBONO COM ADESIÃO ESPECIAL
 - Q7 - QUADRO DE FIBRA DE CARBONO COM ADESIÃO ESPECIAL
 - Q8 - QUADRO DE FIBRA DE CARBONO COM ADESIÃO ESPECIAL
 - Q9 - QUADRO DE FIBRA DE CARBONO COM ADESIÃO ESPECIAL
 - Q10 - QUADRO DE FIBRA DE CARBONO COM ADESIÃO ESPECIAL

GOVERNO FEDERAL

BRASIL Ministério da Educação

FNDCE Fundo Nacional de Desenvolvimento da Educação

PROJETO PADRÃO - FNDE

MUNICÍPIO - UF: _____

PROPRIETÁRIO: _____

ENDEREÇO: _____

PROPRIETÁRIO _____

RESP. TÉCNICO _____

Ag. Emília Beldino de Carvalho - CREA-00 3229/D
AUTOR DO PROJETO

DLFO _____

CREA _____

RA _____

OBSERVAÇÕES: _____

PROJETO ARQUITETÔNICO

ESCOLA 12 SALAS DE AULA

BLOCO E: 4 SALAS COM SANITÁRIOS

CORTES-FACHADAS

AREA CONSTRUIDA: 371,75m²

ARQ

PROJETO ARQUITETÔNICO

REVISÃO

R01 - NOVEMBRO DE 2005

R02 - JULHO DE 2011

PRONCHA

16/56

Fach. lateral esquerda

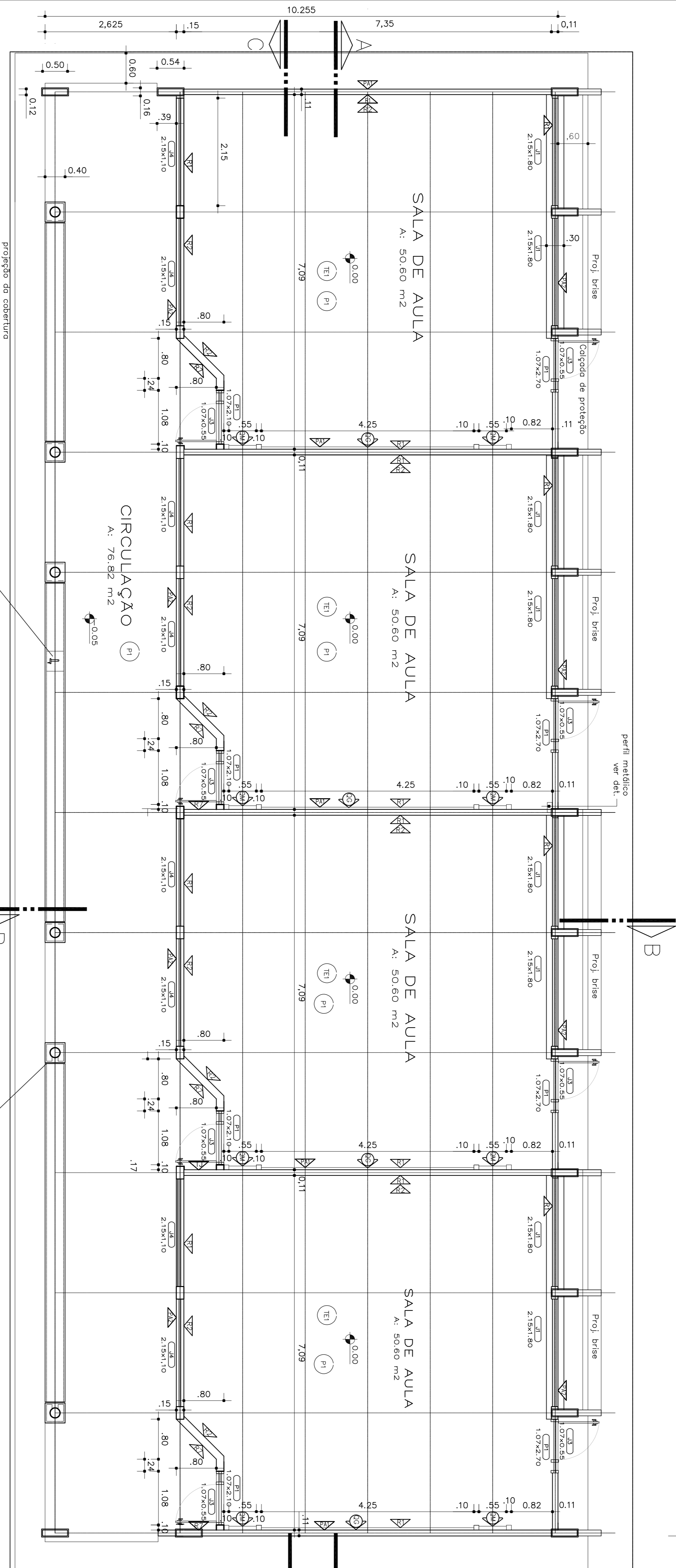
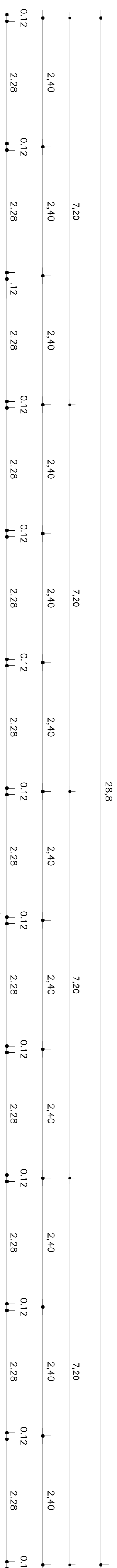

Fach. lateral esquerda

PLANTA BAIXA
ESC. 1:50

ESPECIFICAÇÕES:

1 - ALVENARIA

- ALVENARIA DE TIJOLOS MACIÇOS COM REVESTIMENTO APARENTE
- ALVENARIA DE TIJOLOS MACIÇOS FACE PARALELA APARENTE
- ALVENARIA DE TIJOLOS MACIÇOS REVESTIDOS DOS DOIS LADOS

2 - REVESTIMENTOS

- REVESTIMENTO CERÂMICO DURO EXTRA
- COR MADEIR - CERÂMICA DO SIMILAR
- EMBASSAMENTO E PINTURA ACILICA 2 BRANOS
- COR MADEIR-33 ISUALM DO SIMILAR
- PINTURA ACILICA TEXTURADA FEITO BRASAO
- COR MADEIR-33 ISUALM DO SIMILAR
- CONCRETO APARENTE
- PINTURA ACILICA 2 BRANOS SEM EMBASSAMENTO
- COR MADEIR-33 ISUALM DO SIMILAR
- PINTURA ACILICA 2 BRANOS SEM EMBASSAMENTO
- COR MADEIR-33 ISUALM DO SIMILAR
- PINTURA ACILICA 3 BRANOS COM EMBASSAMENTO ACILICO
- COR GORDO SAIVE-5493 GORDAL DO EQUIVALENTE
- REVESTIMENTO CERÂMICO EXTRA 30X30
- COR MADEIR - CERÂMICA DO SIMILAR
- PINTURA ACILICA 2 BRANOS SEM EMBASSAMENTO
- COR MADEIR-33 ISUALM DO SIMILAR
- PINTURA ACILICA 2 BRANOS SEM EMBASSAMENTO
- COR MADEIR-33 ISUALM DO SIMILAR
- PINTURA ACILICA 2 BRANOS SEM EMBASSAMENTO
- COR MADEIR-33 ISUALM DO SIMILAR

3 - PISO

- EM GRANILINA COM NATURAL E TERACOTA
- COM MODURA DE 5 CM E RODAPÉ ABALADO IVEM DETALHE
- CERÂMICA EXTRA PES 30X30

5 - PAREDEIRA METÁ

- TIPO A VISTA MARBADO 31 FIBROS
- ASSALADO EM ESPELHO
- ELBMENTO VAZADO 5X5X5
- ELBMENTO VAZADO 3X3X3

6 - QUADROS

- QUADRO-GR - MASSA EM BESPIC C/ MASSA
- A TELA EM T. COM AZUL ESPECIAL
- QUADRO-MURAL, FUNDO EM CORTEÇA
- QUADRO BRANCO DE FIBRCA BRILHANTE
- REVESTIDO DE FELTRO

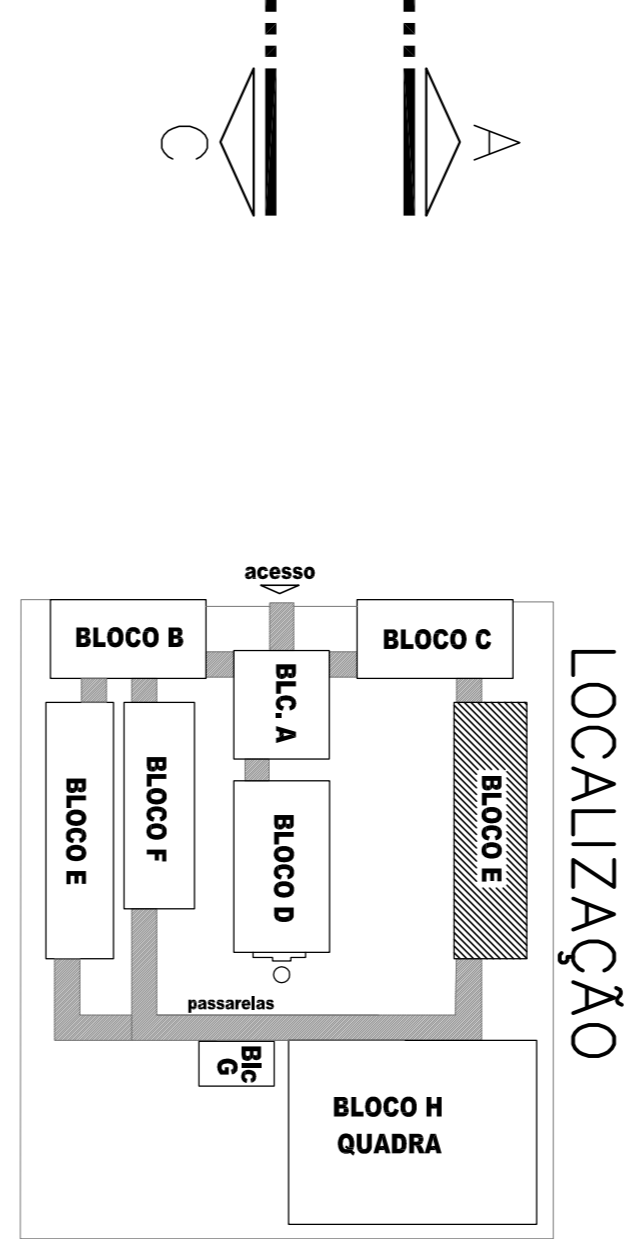

Fachada anterior

GOVERNO FEDERAL
BRASIL Ministério da Educação
FNDE Fundo Nacional de Desenvolvimento da Educação

PROJETO PADRÃO - FNDE

MUNICÍPIO - UF:	
PROPRIETÁRIO:	
ENDEREÇO:	1
PROPRIETÁRIO	
RESP. TÉCNICO	GRA
Aq. Emília Beldino de Carvalho - CREA-100 3229/D	
AUTOR DO PROJETO	
DLFO	CREA
RA	
CREA	
OBSERVAÇÕES:	

ESCOLA 12 SALAS DE AULA		PRONCIA	
PROJETO ARQUITETÓNICO		17/56	
COORDENADOR	BLOCO F: 4 SALAS	ESCALA	1/50
COGEST. Coordenação Geral da Infraestrutura Educacional	PLANTA-BAIXA	DATA ELABORADO	JULHO 2011
ÁREA CONSTRUIDA: 296,57 m²	ÁREA CONSTRUIDA: 296,57 m²	REVISÃO	R02 - JULHO DE 2011
FORMATO	INDICADO		

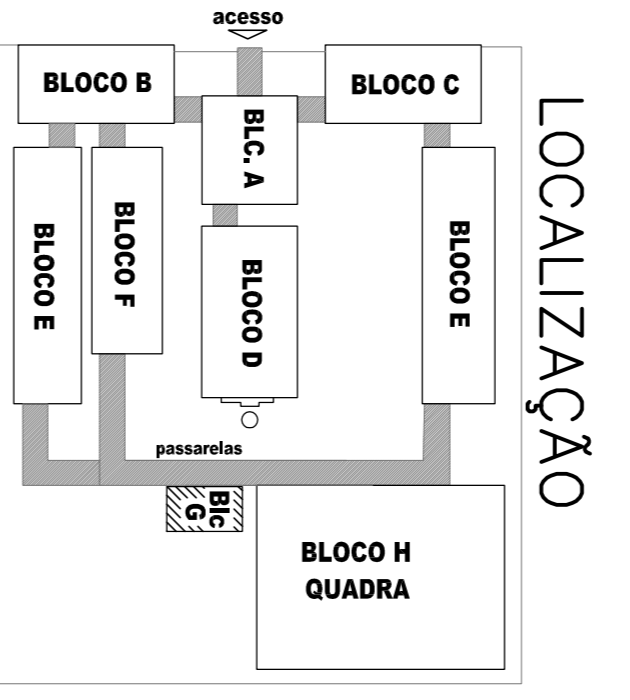
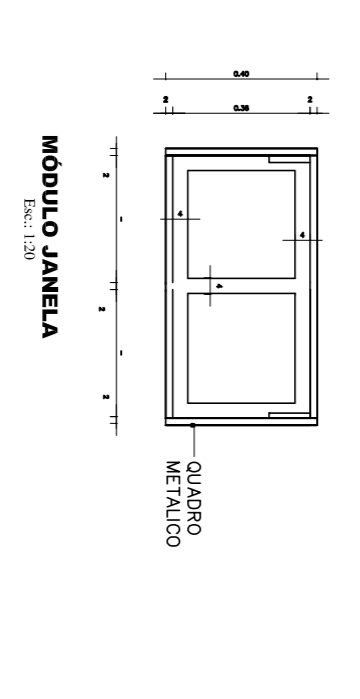
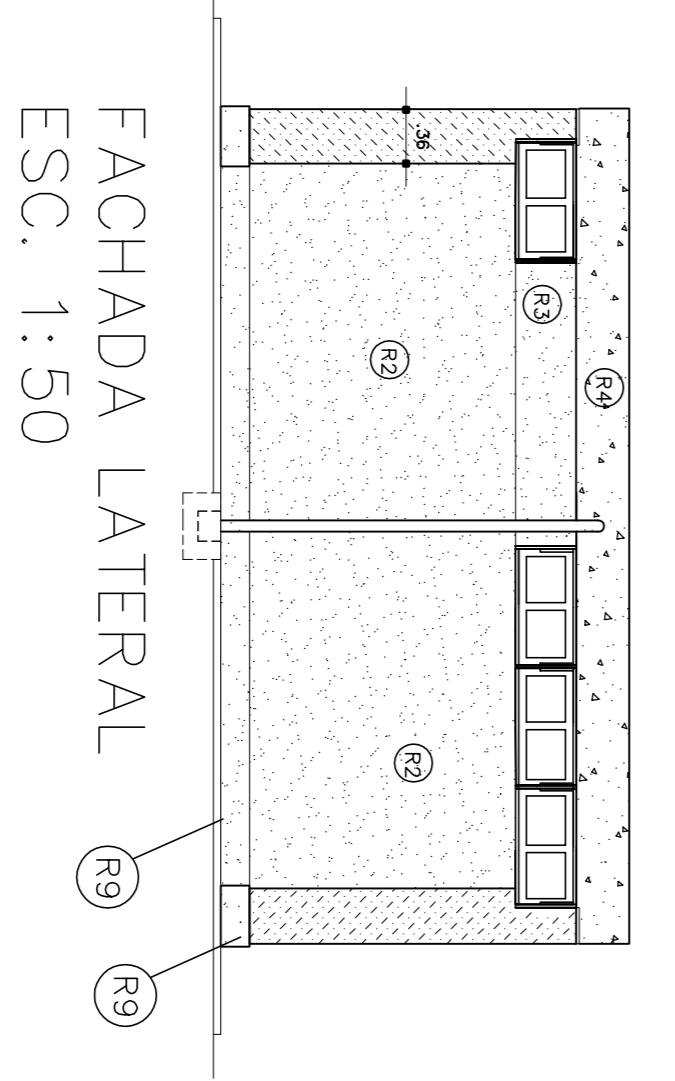
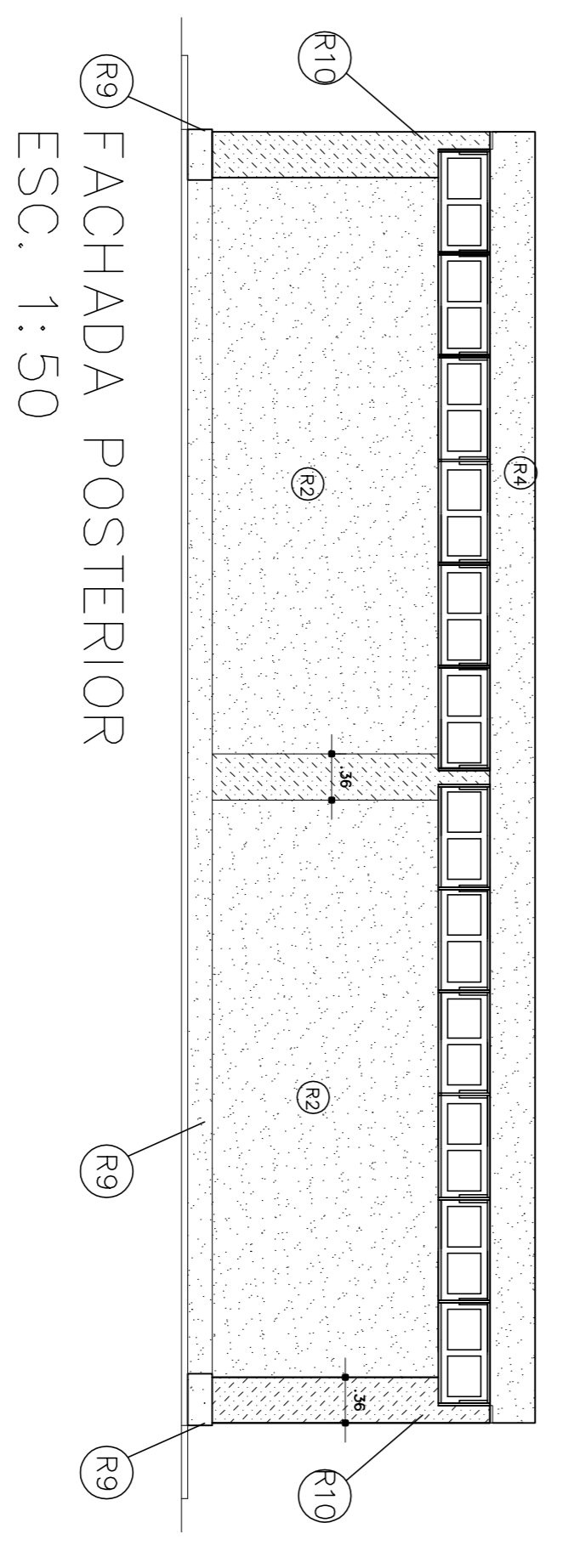
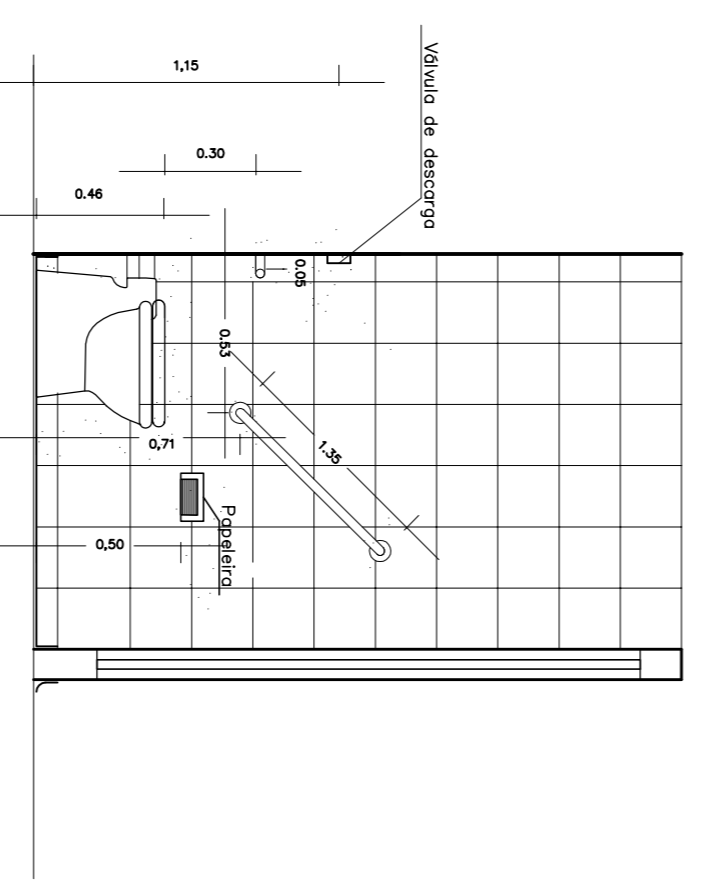
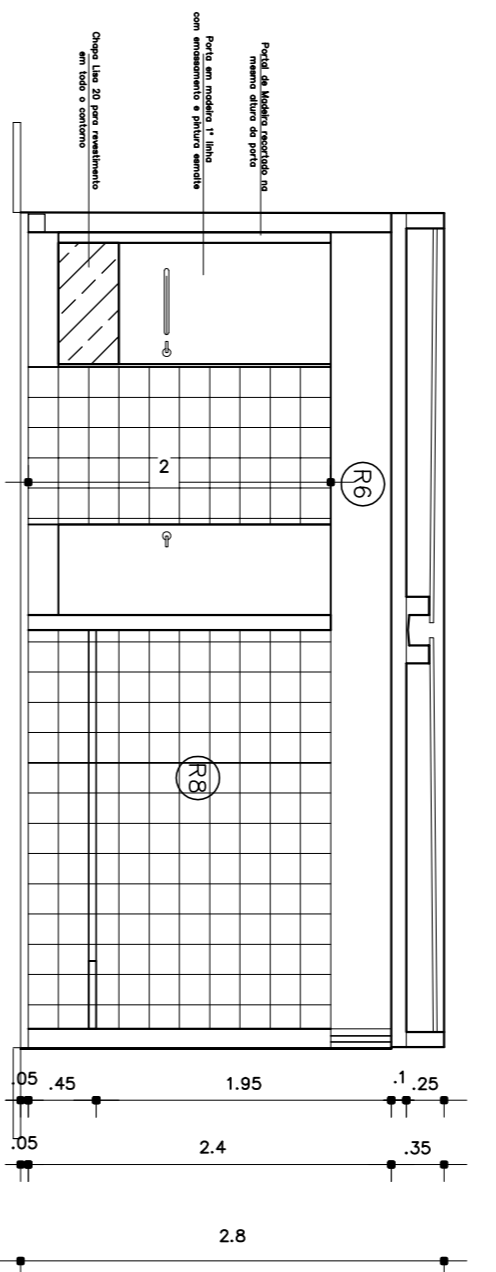
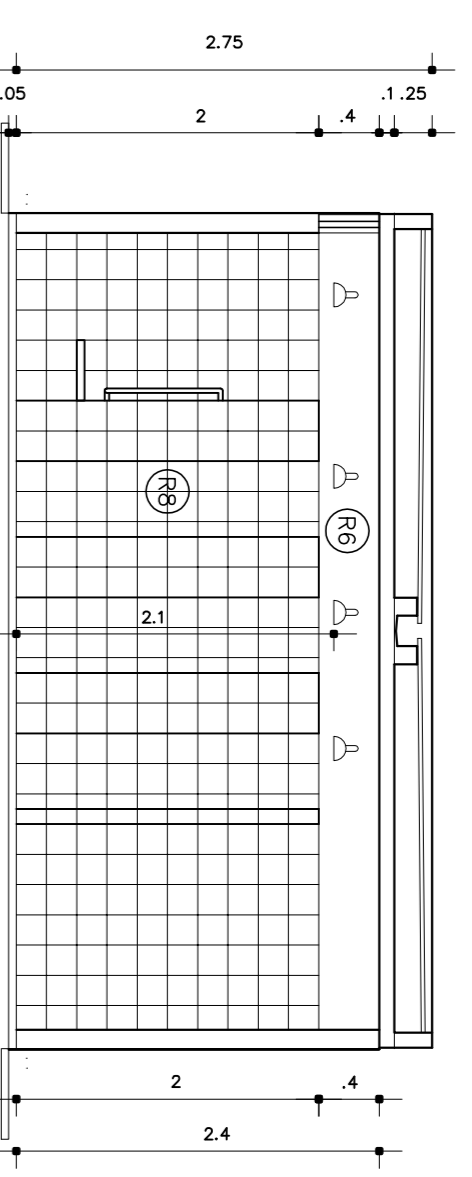
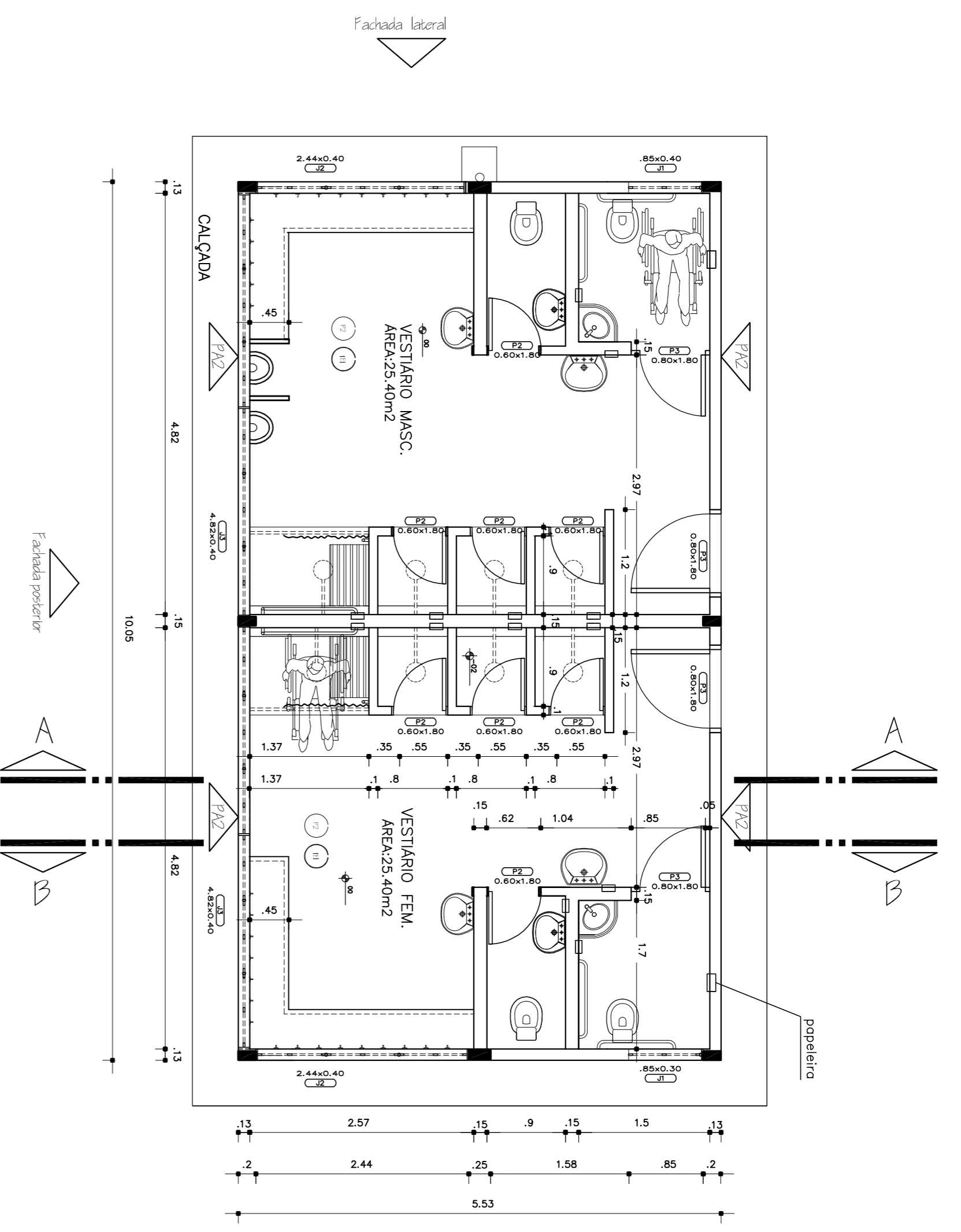

- ESPECIFICAÇÕES:**
- 1 - ALVENARIA**
- ALV - ALVENARIA DE TÍDULOS MARBENADOS FACE APARENTE
 - ALV2 - ALVENARIA DE TÍDULOS MARBENADOS FACE PARCIALMENTE APARENTE
 - ALV3 - ALVENARIA DE TÍDULOS FIRADOS REVESTIDOS DOS DOIS LADOS
- 2 - REVESTIMENTOS**
- R1 - REVESTIMENTO CERÂMICO 10X10 EXTRA
 - R2 - CER MARMEM - CERAMICA DO SIMILAR
 - R3 - MASSAMENTO E PINTURA ACRILICA 2 DEMAS
 - R4 - CER MARMEM-03 GS/VINIL DO SIMILAR
 - R5 - PINTURA ACRILICA TEXTURIZADA EFEITO RISCADO
 - R6 - CER CORDO SUAVE-503 GERAL, TERTIARIO DO SIMILAR
 - R7 - CONCRETO APARENTE
 - R8 - PINTURA ACRILICA 2 DEMAS SEM EMASSAMENTO
 - R9 - CER CORDO SUAVE-503 GERAL DO SIMILAR
 - R10 - PINTURA PVA 2 DEMAS COM EMASSAMENTO
 - R11 - CER MARMEM-03 GS/VINIL DO SIMILAR
 - R12 - PINTURA ACRILICA 3 DEMAS COM EMASSAMENTO ACRILICO
 - R13 - CER CORDO SUAVE-503 GERAL DO EQUIVALENTE
 - R14 - REVESTIMENTO CERÂMICO EXTRA 60X60
 - R15 - CER MARMEM - CERAMICA DO SIMILAR
 - R16 - RODAPE EM ARGAMASSA IMPERMEABILIZADA C/BAÇO 1,30
 - R17 - PINTURA ACRILICA TEXTURIZADA EFEITO RISCADO
 - R18 - CER FRENZE - 372 GERAL, TEXTURIZADO DO SIMILAR
- 3 - PISO**
- P1 - EM GRANITINA COM NATURAL E TERRACOTA
 - P2 - COM MOLDURA DE 15 CM E RODAPE ABALADO (VER DETALHE)
 - P3 - CERAMICA EXTRA PETS 40X40
- 4 - TETO**
- T1 - LAJE PRECILINDADA REVESTIDA INTERAMENTE COM GESSO
- 5 - PAREDES VISTA**
- V1 - TÍDULO A VISTA MARBENADO 61 FIBRS
 - V2 - ASSENTADO EM ESPELHO
 - V3 - ELEMENTO VAZADO 50X50
 - V4 - ELEMENTO VAZADO 30X30
- 6 - QUADROS**
- Q1 - QUADRO-GIZ - MASSA C/1, RESCIP. C/ MASSA A C/2
 - Q2 - QUADRO-HERAL, FUNDO EM CORTIÇA
 - Q3 - QUADRO BRANCO DE FIBRICA BRILHANTE
 - Q4 - REVESTIDO DE FELHO

<p>GOVERNAMENTO FEDERAL</p> <p>Ministério da Educação</p> <p>FUNDAÇÃO NACIONAL DE DESENVOLVIMENTO DA EDUCAÇÃO</p>			
<h2>PROJETO PADRÃO - FNDE</h2>			
MUNICÍPIO - UF:			
PROPRIETÁRIO:			
ENDEREÇO:			
PROPRIETÁRIO			
RESP. TÉCNICO	CREA		
	Arq. Emília Beldino de Carvalho - CREA-00 3729/D		
	AUTOR DO PROJETO		
D/LFO	CREA		
	RA		
OBSERVAÇÕES:			
<h3>ESCOLA 12 SALAS DE AULA</h3> <h3>PROJETO ARQUITETÔNICO</h3>			
ORGANIZAÇÃO	BLOCO G: VESTIÁRIO		
COEST. Coordenação Geral de Infraestrutura Educacional	PLANTAS-CORTES-FACHADAS		
	ÁREA CONSTRUIDA:		
EMPÍRIO	ESCALA		
R1-1 - NOVEMBRO DE 2005	INDICAÇÃO		
R2-2 - JULHO DE 2011	DATA EMISSÃO		
R3-0	INDICAÇÃO		
	PRONCHA		
	20/56		

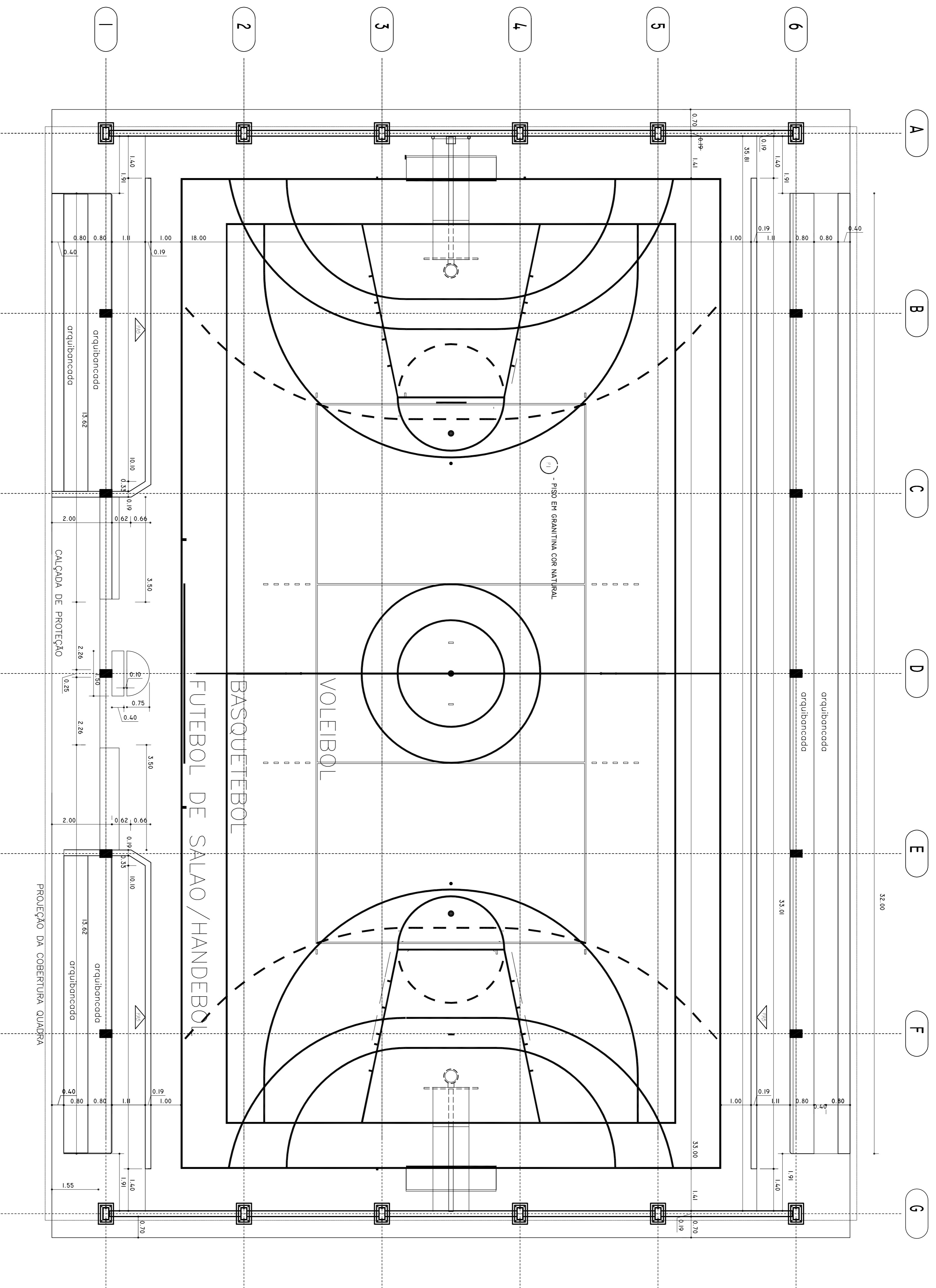

PLANTA QUADRA DE ESPORTES
ESC. 1:75

ESPECIFICAÇÕES:

- 1 - ALVENARIA**
- 1A1 - ALVENARIA DE TIJOLOS MARGOMBADOS FACE APARENTE
 - 1A2 - ALVENARIA DE TIJOLOS MARGOMBADOS FACE PARCIALMENTE APARENTE
 - 1A3 - ALVENARIA DE TIJOLOS FURADOS REVESTIDOS DOS DOIS LADOS
- 2 - REVESTIMENTOS**
- 21 - REVESTIMENTO CERAMICO (OXO EXTRA COR MARFIM - 03 (SIVINI, OU SIMILAR)
 - 22 - EMASSAMENTO E PINTURA ACRILICA 2 DEMAS COR MARFIM-03 (SIVINI, OU SIMILAR)
 - 23 - PINTURA ACRILICA TEXTURIZADA FEITO BRANCO COM CORDE SIVINI-03 (SIVINI, TEXTURIZADO OU SIMILAR)
 - 24 - CONCRETO APARENTE
 - 25 - PINTURA ACRILICA 2 DEMAS SEM EMASSAMENTO COM CORDE SIVINI-03 (SIVINI, OU SIMILAR)
 - 26 - REVESTIMENTO CERAMICO (OXO EXTRA COR MARFIM - 03 (SIVINI, OU SIMILAR)
 - 27 - PINTURA ACRILICA 3 DEMAS COM EMASSAMENTO COR CROHO SLAVE-503 (CORAL, OU EQUIVALENTE)
 - 28 - PINTURA ACRILICA TEXTURIZADA FEITO BRANCO COM CORDE SIVINI-03 (SIVINI, OU SIMILAR)
 - 29 - REVESTIMENTO CERAMICO EXTRA OXO COR MARFIM - CERENSA OU SIMILAR
 - 29A - RODAPE EM ARGAMASSA IMPERMEABILIZADA (TRACO 13)
 - 29B - PINTURA ACRILICA 2 DEMAS SEM EMASSAMENTO COM FIBRICE - 372 (CORAL, TEXTURIZADO OU SIMILAR)
- 3 - PISO**
- 31 - EM GRANITINA COM NATURAL E TERMOCOLTA COM MOEDORA DE 19 CM E RODAPE ABALADO (VER DETALHE)
 - 32 - CERAMICA EXTRA NER 40X40
- 4 - TETO**
- 41 - LAJE PRENDIDA REVESTIDA INTERNAMENTE COM GESSO
- 5 - PAREDEIRA METAL**
- 51 - TIJOLO A VISTA MARGOMBADO 21 FURADO ASSENTADO EM ESPELHO
 - 52 - ELEMENTO VAZADO 50X50
 - 53 - ELEMENTO VAZADO 30X30
- 6 - QUADROS**
- 61 - QUADRO-GIZ - MASSA COM DESEJIN, C/ MASSA A QUENO E FINI, COM AZUL ESPECIAL
 - 62 - QUADRO-MINERAL FUNDADO EM CARTUA REVESTIDO DE FELTRO
 - 63 - QUADRO BRANCO DE FABRICA BRILHANTE REVESTIDO DE FELTRO

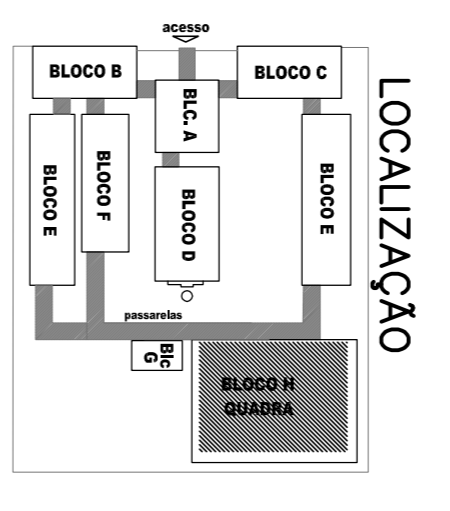

GOVERNADOR DO ESTADO DO PARANÁ
BRASIL Ministério da Educação
PAIS RICO E PAIS SEM POBREZA
FUNDE Fundo Nacional de Desenvolvimento da Educação

PROJETO PADRÃO - FUNDE

MUNICÍPIO - UF: _____

PROPRIETÁRIO: _____

ENDEREÇO: _____

PROPRIETÁRIO: _____

RESP. TÉCNICO: _____ CREA _____

Aut. Emissão de Carimbo - CREA-00 3229/D
AUTOR DO PROJETO

DIFLO _____ CREA _____

RA _____

OBSERVAÇÕES: _____

PROJETO ARQUITETÔNICO

ESCOLA 12 SALAS DE AULA

BLOCO QUADRA DE ESPORTES

PLANTA BAIXA

ÁREA CONSTRUIDA: 828,00 m²

ESCALA: _____

INDICAÇÃO: _____

DATA EMISSÃO: JULHO 2011

PRONOME: _____

21/56

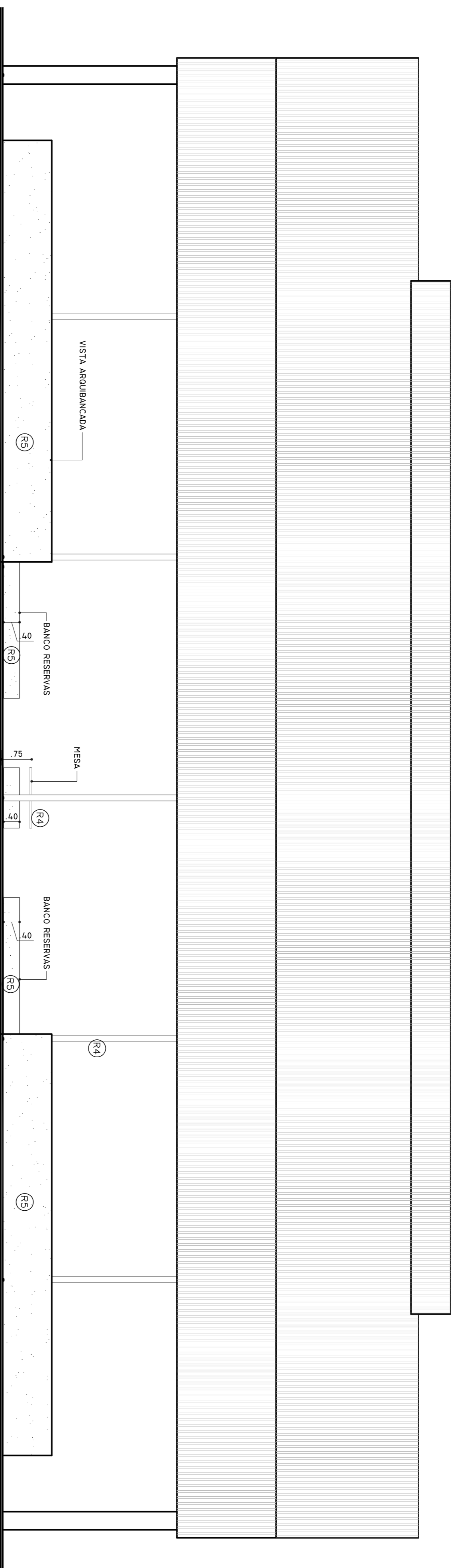

FACHADA LATERAL
ESC. 1:75

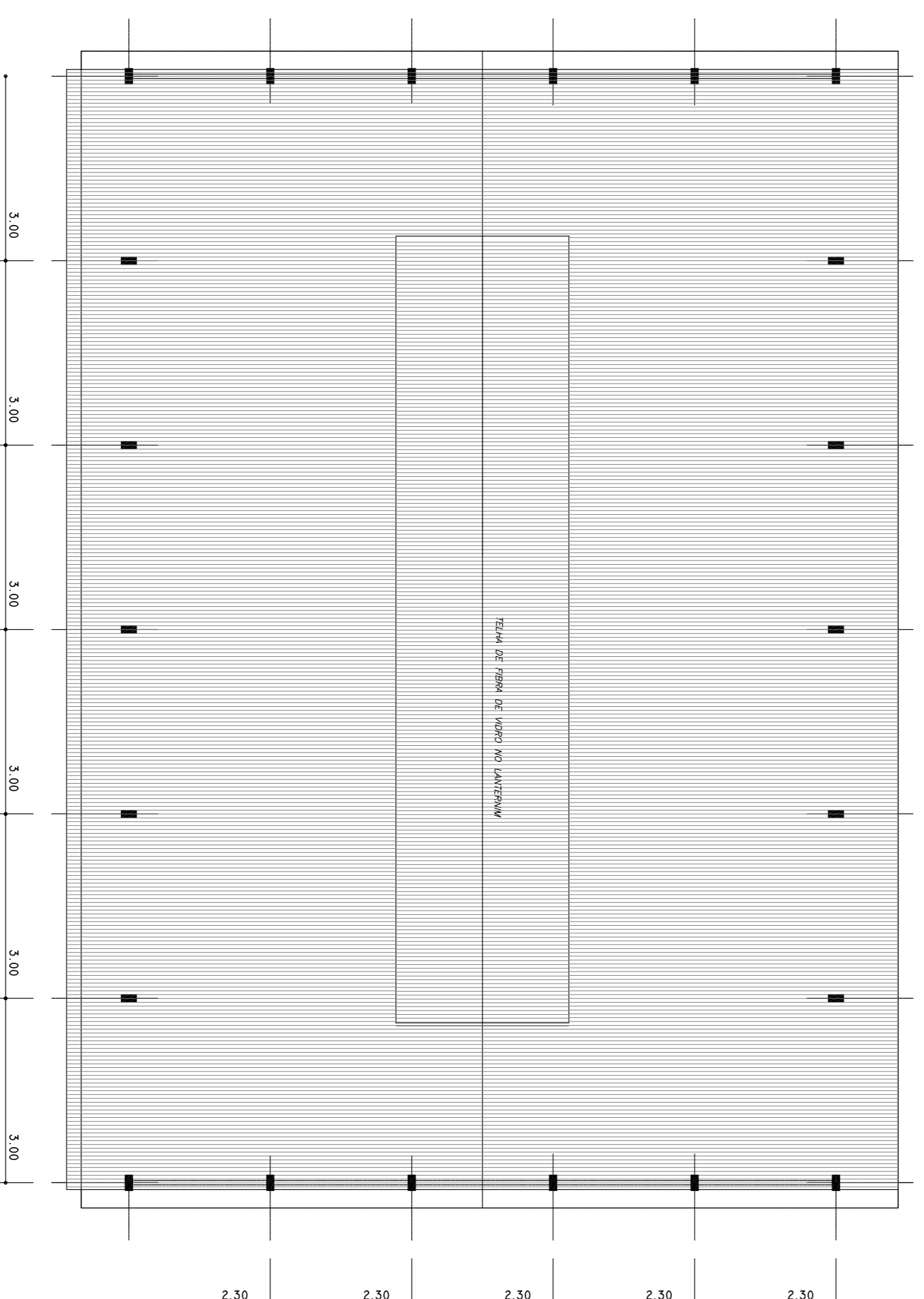

PLANTA DE COBERTURA
ESC. 1:125

ESPECIFICAÇÕES:

1 - ALVENARIA

- ALVENARIA DE TIJOLOS MACIÇOS FACE APARENTE
- ALVENARIA DE TIJOLOS MACIÇOS FACE PARCIALMENTE APARENTE
- ALVENARIA DE TIJOLOS FIARADOS REVESTIDOS DOS DOIS LADOS

2 - REVESTIMENTOS

- REVESTIMENTO CERÂMICO (MOZ EXTRA) COR MARFIM - CERÂMICA OU SIMILAR
- EMASSAMENTO E PINTURA ACRÍLICA 2 DEMAS COR MARFIM-03 (SIVINI, OU SIMILAR)
- PINTURA ACRÍLICA TEXTURIZADA EFETTO BRISADO COM COR SIVINI-03 (CORAL, TERNI-BRANCO OU SIMILAR)
- CONCRETO APARENTE
- PINTURA ACRÍLICA 2 DEMAS SEM EMASSAMENTO COM COR SIVINI-03 (CORAL, OU SIMILAR)
- PINTURA PVA 2 DEMAS COM EMASSAMENTO COR MARFIM-03 (SIVINI, OU SIMILAR)
- PINTURA ACRÍLICA 3 DEMAS COM EMASSAMENTO ACRÍLICO COR CORAL SIVINI-03 (CORAL, OU EQUIVALENTE)
- REVESTIMENTO CERÂMICO EXTRA 50X50 COR MARFIM - CERÂMICA OU SIMILAR
- RODAPÉ EM ARGAMASSA IMPERMEABILIZADA (TRAÇO 1:1)
- PINTURA ACRÍLICA 2 DEMAS SEM EMASSAMENTO COM FIBRECE - 572 (CORAL, TERNI-BRANCO OU SIMILAR)

3 - PISO

- EM GRANITINA COM NATURAL E TERMOACÓTI COM HOLEADA DE 19 CM E RODAPÉ ABALUADO (VER DETALHE)
- CERÂMICA EXTRA PARA LOJÃO

5 - PAREDEIRA

- TIJOLO A VISTA MACIÇO/BAO 2 FUNDOS ASSENTADO EM ESPELHO
- ELEMENTO VAZADO 50X50
- ELEMENTO VAZADO 30X30

6 - QUADROS

- QUADRO-GIZ - MASSA COM DESEMP. C/ MASSA A QUENO E PNAI. COM AZUL ESPECIAL
- QUADRO-MARCA FUNDOS EM CARTÃO REVESTIDO DE FELTRO
- QUADRO BRANCO DE FÁBRICA BRILHANTE REVESTIDO DE FELTRO

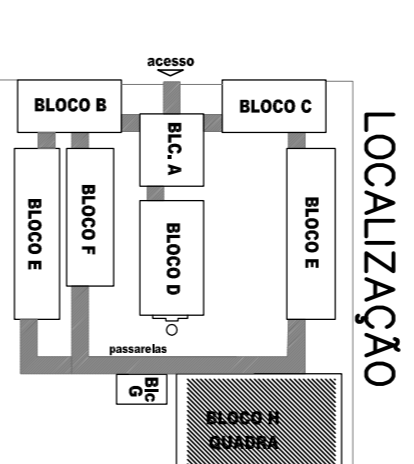

GOVERNO FEDERAL
BRASIL Ministério da Educação
PAIS RICO E PAIS SEM POBREZA **FNDE** Fundo Nacional de Desenvolvimento da Educação

PROJETO PADRÃO - FNDE

MUNICÍPIO - UF: _____

PROPRIETÁRIO: _____

ENDEREÇO: _____

PROPRIETÁRIO: _____

RESP. TÉCNICO: _____ CREA _____

Ag. Emília Belidino de Carvalho - CREA-00 3729/D
AUTOR DO PROJETO

D/LFO: _____ CREA: _____

RA: _____

OBSERVAÇÕES: _____

PROJETO ARQUITETÔNICO

ESCOLA 12 SALAS DE AULA

BLOCO QUADRA DE ESPORTES
FACHADA LATERAL E COBERTURA
ÁREA CONSTRUIDA: 828,00 m²

FRANCA 22/56

PROJETO: _____

ESCALA: _____

INDICAÇÃO: _____

DATA: _____

INDICAÇÃO: _____

FRANCA: _____

22/56

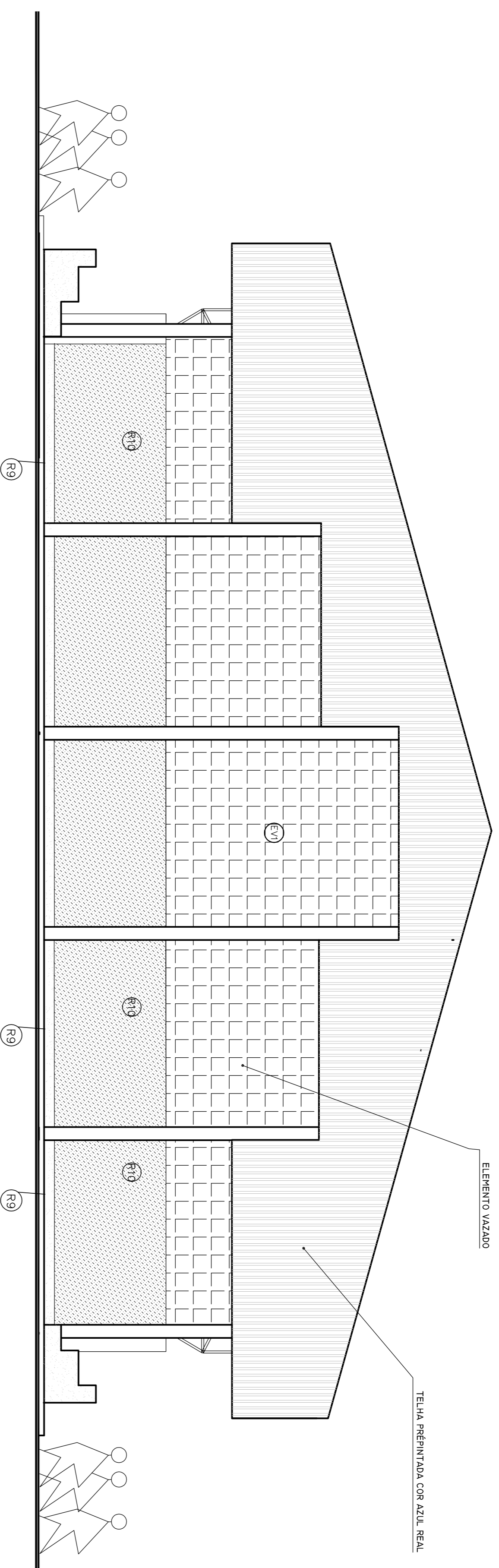

FACHADA FRONTAL
ESC. 1:50

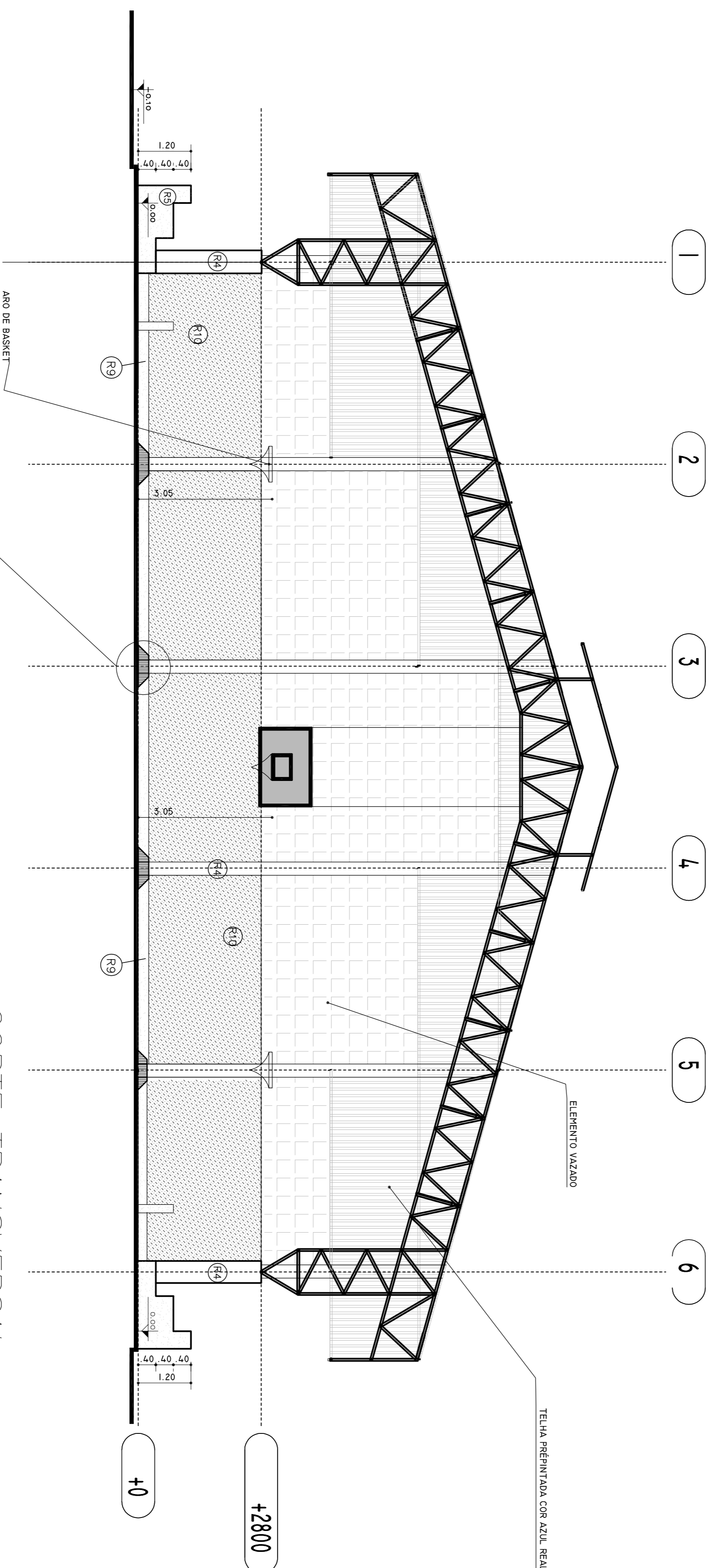

CORTE TRANSVERSAL
ESC. 1:75

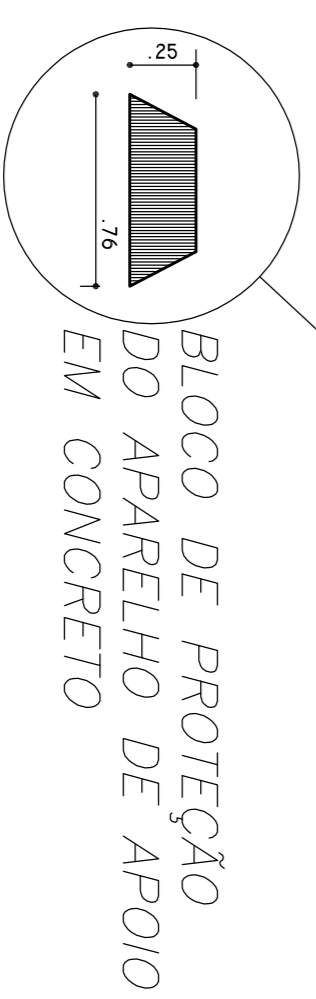

ESPECIFICAÇÕES:

- 1 - ALVENARIA**
- ALV - ALVENARIA DE TIJOLOS MAROMBADOS FACE APARENTE
 - ALV2 - ALVENARIA DE TIJOLOS MAROMBADOS FACE PARCIALMENTE APARENTE
 - ALV3 - ALVENARIA DE TIJOLOS FURADOS REVESTIDOS DOS DOIS LADOS
- 2 - REVESTIMENTOS**
- R1 - REVESTIMENTO CERÂMICO (MOX EXTRA COR MARFIM- 03 (SIVINI, OU SIMILAR)
 - R2 - EMASSAMENTO E PINTURA ACRÍLICA 2 DEMAS COR MARFIM-03 (SIVINI, OU SIMILAR)
 - R3 - PINTURA ACRÍLICA TEXTURIZADA FEITO BRANCO COM COR SIVINI-03 (CORAL, TENDIMENTO OU SIMILAR)
 - R4 - CONCRETO APARENTE
 - R5 - PINTURA ACRÍLICA 2 DEMAS SEM EMASSAMENTO COM COR SIVINI-03 (CORAL, OU SIMILAR)
 - R6 - REVESTIMENTO CERÂMICO (MOX EXTRA COR MARFIM- 03 (SIVINI, OU SIMILAR)
 - R7 - PINTURA ACRÍLICA 3 DEMAS COM EMASSAMENTO ACRÍLICO COM COR SIVINI-03 (CORAL, OU EQUIVALENTE)
 - R8 - REVESTIMENTO CERÂMICO EXTRA 30X30 COM COR MARFIM - CERÂMICA OU SIMILAR
 - R9 - RODAPÊ EM ARGAMASSA IMPERMEABILIZADA (TRAÇO 1:1)
 - R10 - PINTURA ACRÍLICA TEXTURIZADA FEITO BRANCO COM FIBRE - 372 (CORAL, TENDIMENTO OU SIMILAR)
- 3 - PISO**
- P1 - EM GRANITA COM NATURAL E TERMOCLITA COM HIGIENIZAÇÃO DE 9 CM E RODAPÊ ABALADO (VER DETALHE)
 - P2 - CERÂMICA EXTRA 30X30
- 4 - TETO**
- T1 - LAJE PRENDIDA REVESTIDA INTERNAMENTE COM GESSO
- 5 - PAREDEIRA**
- PA1 - TIJOLO A VISTA MAROMBADO 9 FURADO ASSENTADO EM ESPALHO
 - PA2 - ELEMENTO VAZADO 50X50
 - PA3 - ELEMENTO VAZADO 30X30
- 6 - QUADROS**
- Q1 - QUADRO-GIZ - MASSA COM DESEMP. C/ MASSA A GLEDO E FIBRA, COR AZUL, ESPECIAL
 - Q2 - QUADRO-MINERAL FIBRO EM CARTÃO REVESTIDO DE FELTRO
 - Q3 - QUADRO BRANCO DE FÁBRICA BRILHANTE REVESTIDO DE FELTRO

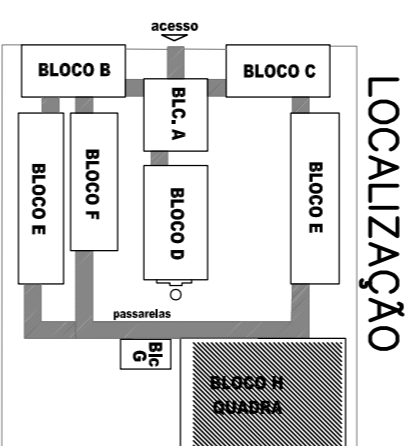

GOVERNADOR GERAL
BRASIL Ministério da Educação
PAIS RICO E PAIS SEM POBREZA **FUNDE** Fundo Nacional de Desenvolvimento da Educação

PROJETO PADRÃO - FUNDE

MUNICÍPIO - UF: _____

PROPRIETÁRIO: _____

ENDEREÇO: _____

PROPRIETÁRIO: _____

RESP. TÉCNICO: _____ CREA _____

Ag. Emilez Beldino de Carvalho - CREA-00 3729/D
AUTOR DO PROJETO

DIFTO: _____ CREA _____

RA _____

OBSERVAÇÕES: _____

<p>ESCOLA 12 SALAS DE AULA</p> <p>PROJETO ARQUITETÔNICO</p> <p>BLOCO QUADRA DE ESPORTES</p> <p>CORTE E FACHADA</p> <p>ÁREA CONSTRUIDA: 828,00 m²</p>		<p>ESCALA</p> <p>INDICAÇÃO</p> <p>FRANCA</p> <p>23/56</p>
<p>PROJETO</p> <p>REVISÃO</p> <p>R00</p>	<p>ESCALA</p> <p>INDICAÇÃO</p> <p>FRANCA</p> <p>23/56</p>	<p>FRANCA</p> <p>23/56</p>

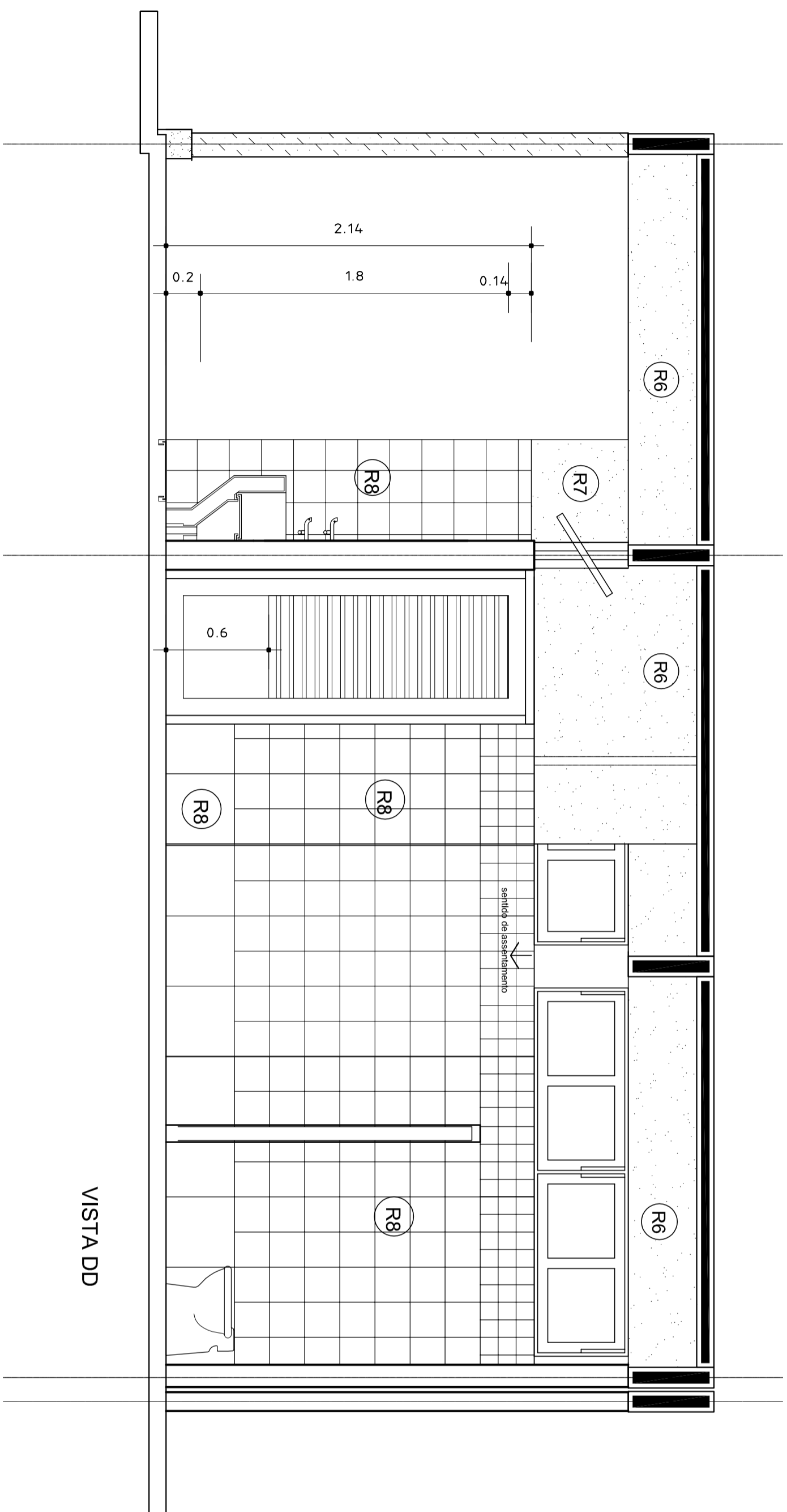

VISTA DD

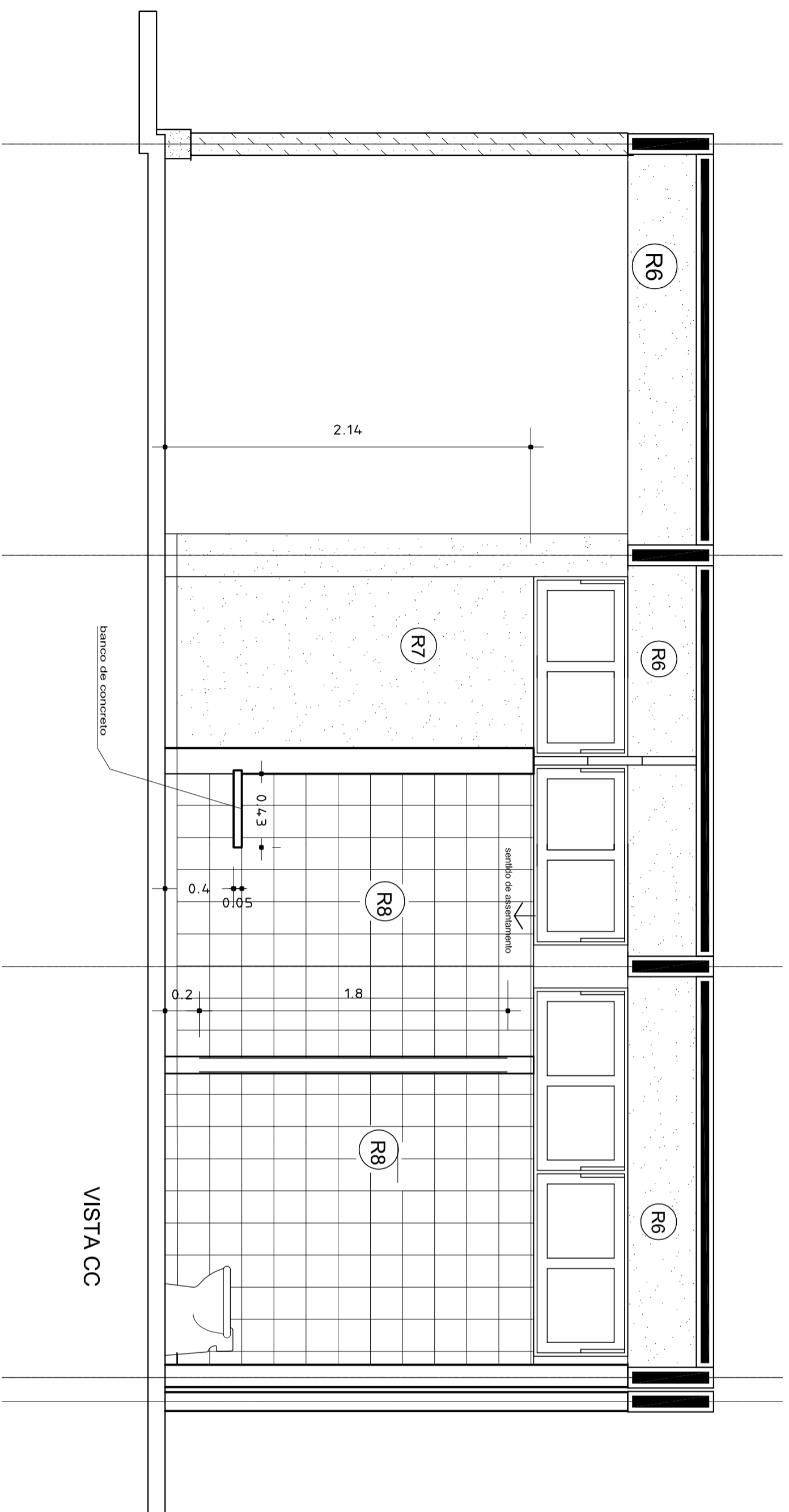

VISTA CC

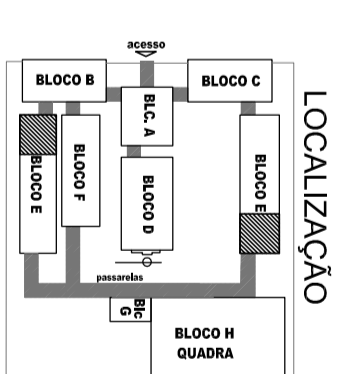

- 2 - REVESTIMENTOS**
- 19 - REVESTIMENTO CERÂMICO 10X10 EXTRA
 - 20 - COR MARFIM - CERISA OU SIMILAR
 - 21 - EMASSAMENTO E PINTURA ACRÍLICA 2 DEBANHOS
 - 22 - COR MARFIM-43 (SIVIMIL OU SIMILAR)
 - 23 - PINTURA ACRÍLICA TEXTURIZADA
 - 24 - COR GRUPO SIVAVE-503 (CORAL OU SIMILAR)
 - 25 - CONCRETO APARENTE
 - 26 - PINTURA ACRÍLICA 2 DEBANHOS SEM EMASSAMENTO
 - 27 - COR GRUPO SIVAVE-503 (CORAL OU SIMILAR)
 - 28 - PINTURA PVA 2 DEBANHOS COM EMASSAMENTO
 - 29 - COR NEVE (CORAL OU SIMILAR)
 - 30 - PINTURA ACRÍLICA 3 DEBANHOS COM EMASSAMENTO ACRÍLICO
 - 31 - COR GRUPO SIVAVE-503 (CORAL OU SIMILAR)
 - 32 - REVESTIMENTO CERÂMICO EXTRA 20X20
 - 33 - COR MARFIM - CERISA OU SIMILAR

GOVERNO FEDERAL
BRASIL Ministério da Educação
 PAÍS RICO É PAÍS SEM POBREZA

FNDE Fundo Nacional de Desenvolvimento da Educação

PROJETO PADRÃO - FNDE

MUNICÍPIO - UF:

PROPRIETÁRIO:

ENDEREÇO:

PROPRIETÁRIO

RESP. TÉCNICO

Arq. Emilze Balduino de Carvalho - CREA-GO 3229/D
 AUTOR DO PROJETO

DLFO

CREA

RA

OBSERVAÇÕES:

ESCOLA 12 SALAS DE AULA
PROJETO ARQUITETÔNICO
 COORDENAÇÃO
 CGEST - Coordenação
 Geral de Infraestrutura
 Educacional

DETALHES SANITÁRIOS SALAS E BEBEDOURO
 LOCALIZAÇÃO: BLOCO SALAS DE AULA

ARQ

REVISÃO
 R.01 - NOVENEMBRO DE 2005
 R.02 - JULHO DE 2011
 FORMATO INDICADO

ESCALA
 1/25
 DATA EMISSÃO
 JULHO / 2011

FRANCHA
 24/56