

### LOCALIZAÇÃO

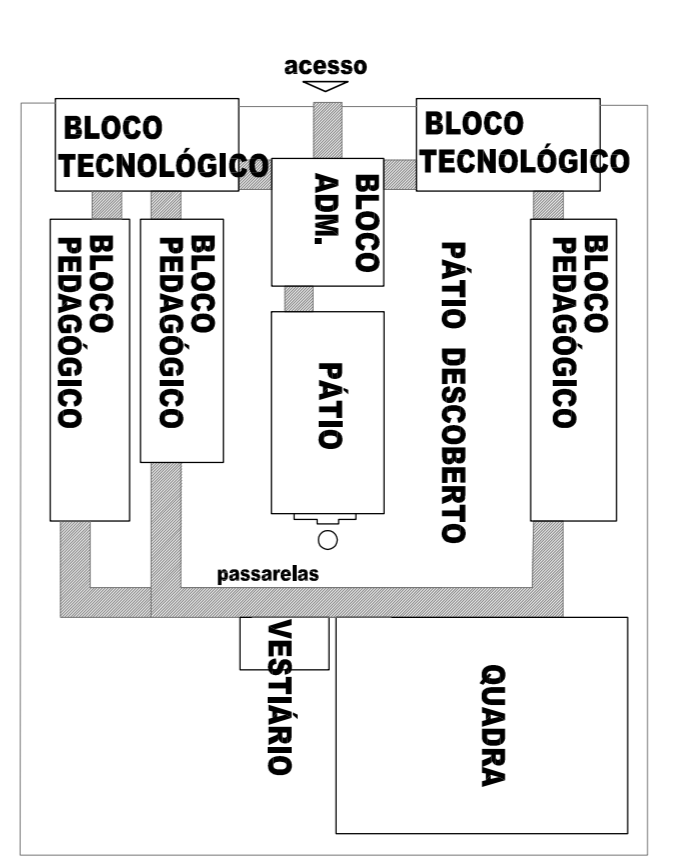
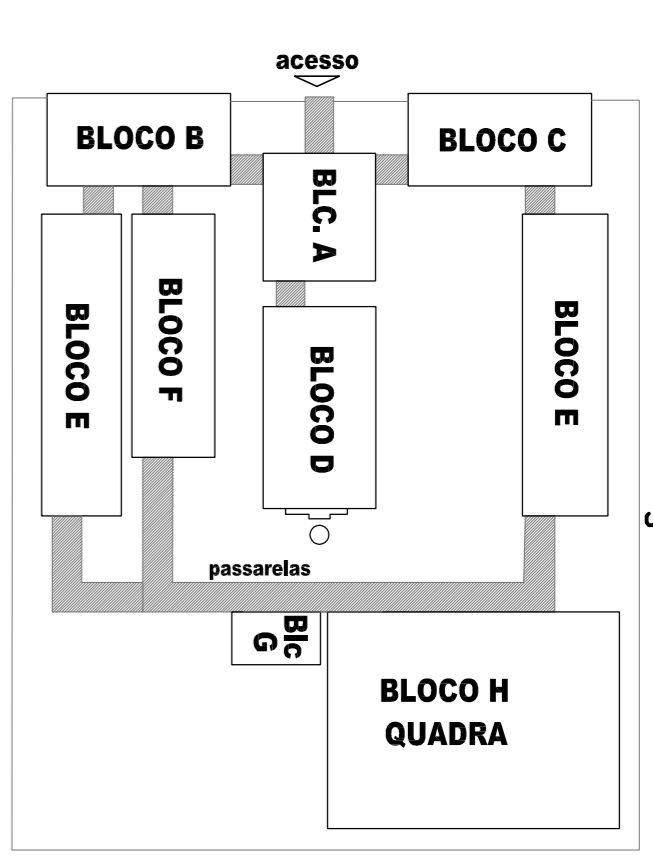

- LEGENDA
- PISO INTERTRAVADO EM BLOCO DE CONCRETO
  - LADRILHO HIDRAULICO
  - GRAMA

GOVERNO FEDERAL  
**BRASIL** Ministério da Educação  
**FUNDE** Fundo Nacional de Desenvolvimento da Educação

## PROJETO PADRÃO - FUNDE

MUNICÍPIO - UF: \_\_\_\_\_  
 PROPRIETÁRIO: \_\_\_\_\_  
 ENDEREÇO: \_\_\_\_\_  
 PROPRIETÁRIO: \_\_\_\_\_  
 RESP. TÉCNICO: \_\_\_\_\_  
 Aq. Emília Beldino de Carvalho - CREA-00 3729/D  
 AUTOR DO PROJETO

PROPRIETÁRIO	CREA
RESP. TÉCNICO	_____
Aq. Emília Beldino de Carvalho - CREA-00 3729/D	_____
AUTOR DO PROJETO	_____
D.F.T.O	CREA
_____	_____

OBSERVAÇÕES:

<b>PROJETO ARQUITETÔNICO</b> ESCOLA 12 SALAS DE AULA COGEST - Coordenação Geral de Infraestrutura Educacional		<b>PLANTA DE LOCAÇÃO</b>	<b>ARQ</b> 01/56
INSTITUIÇÃO R.01 - NOVEMBRO DE 2005 R.02 - JULHO DE 2011 FÓRUM DO INICIANDO	ESCALA 1:200 DATA ENSAIO JULHO/2011	PRONONCA 01/56	

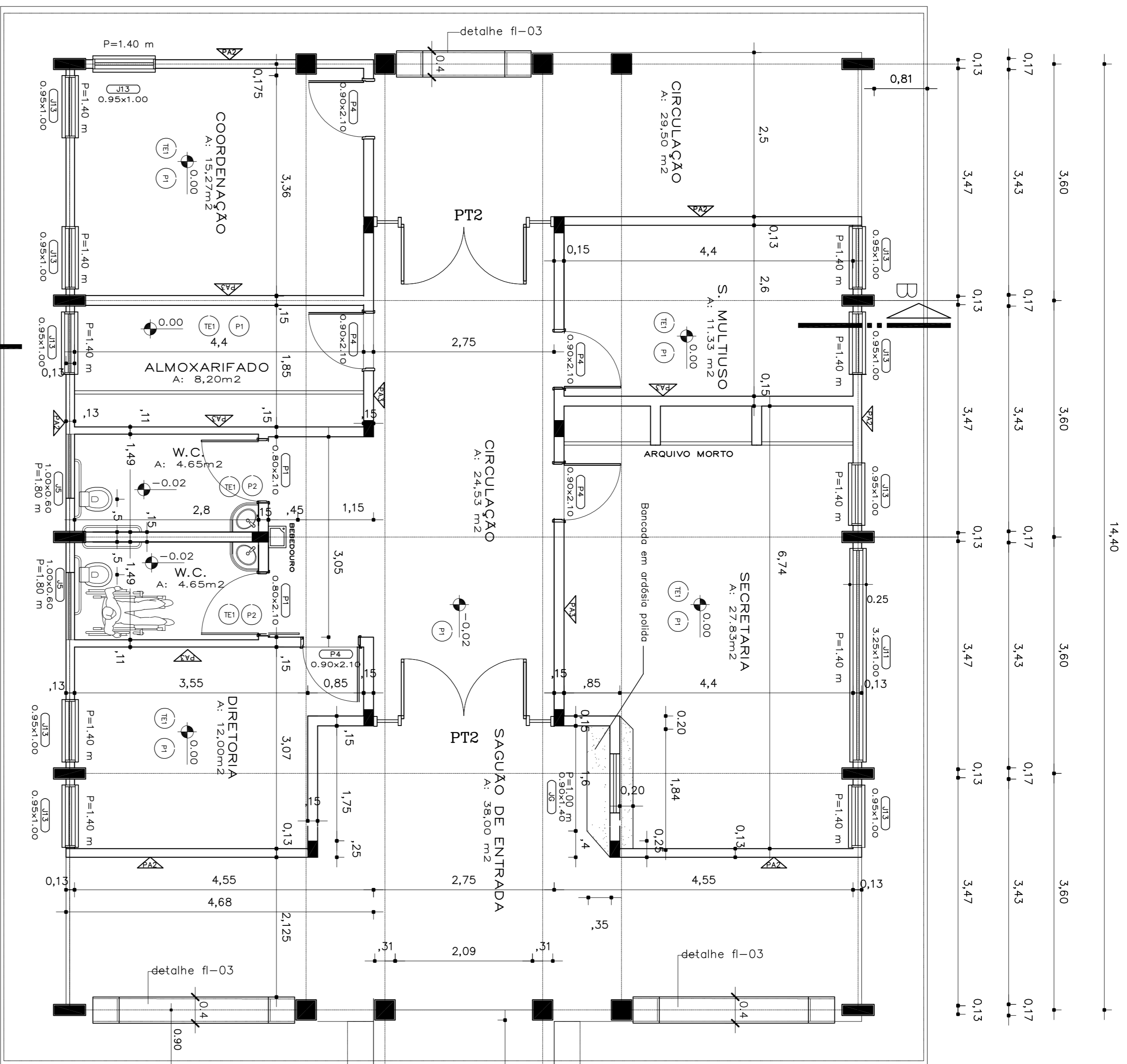
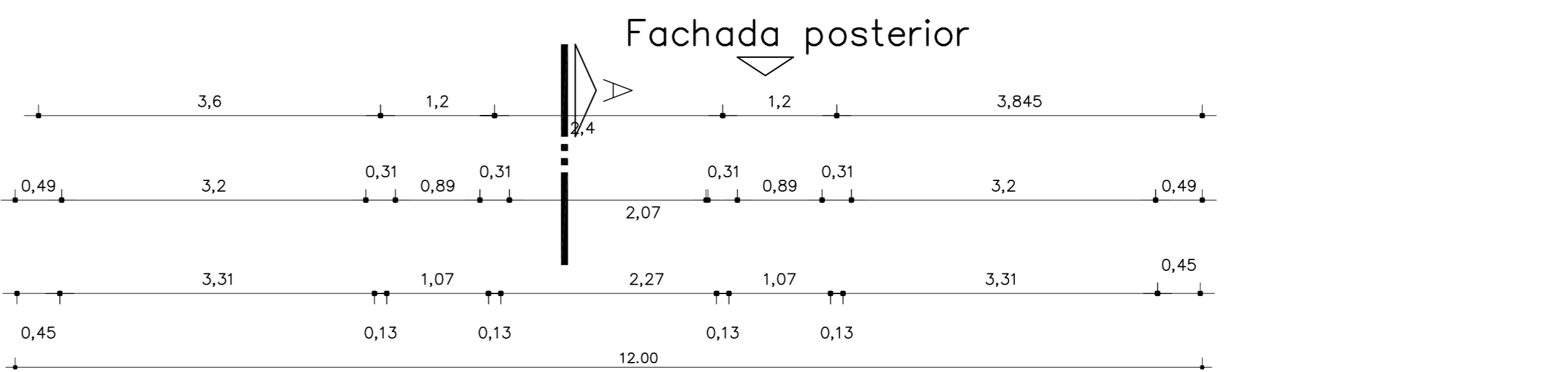

**QUADRO GERAL DE ESQUADRIAS**

NOME	HELDIDAS	TIPO	QUANT.
J5	1,00 x 0,60	BASCULANTE	2
J11	3,25 x 1,00	CORRER	1
J13	0,45 x 1,00	CORRER	10
J6	0,90 x 1,40	IGLICHÉ	1
P1	0,80 x 2,10	ABRIR	2
P4	0,90 x 2,10	ABRIR	5
P11	2,05 x 2,10	ABRIR	1
P12	2,75 x 2,10	ABRIR	2

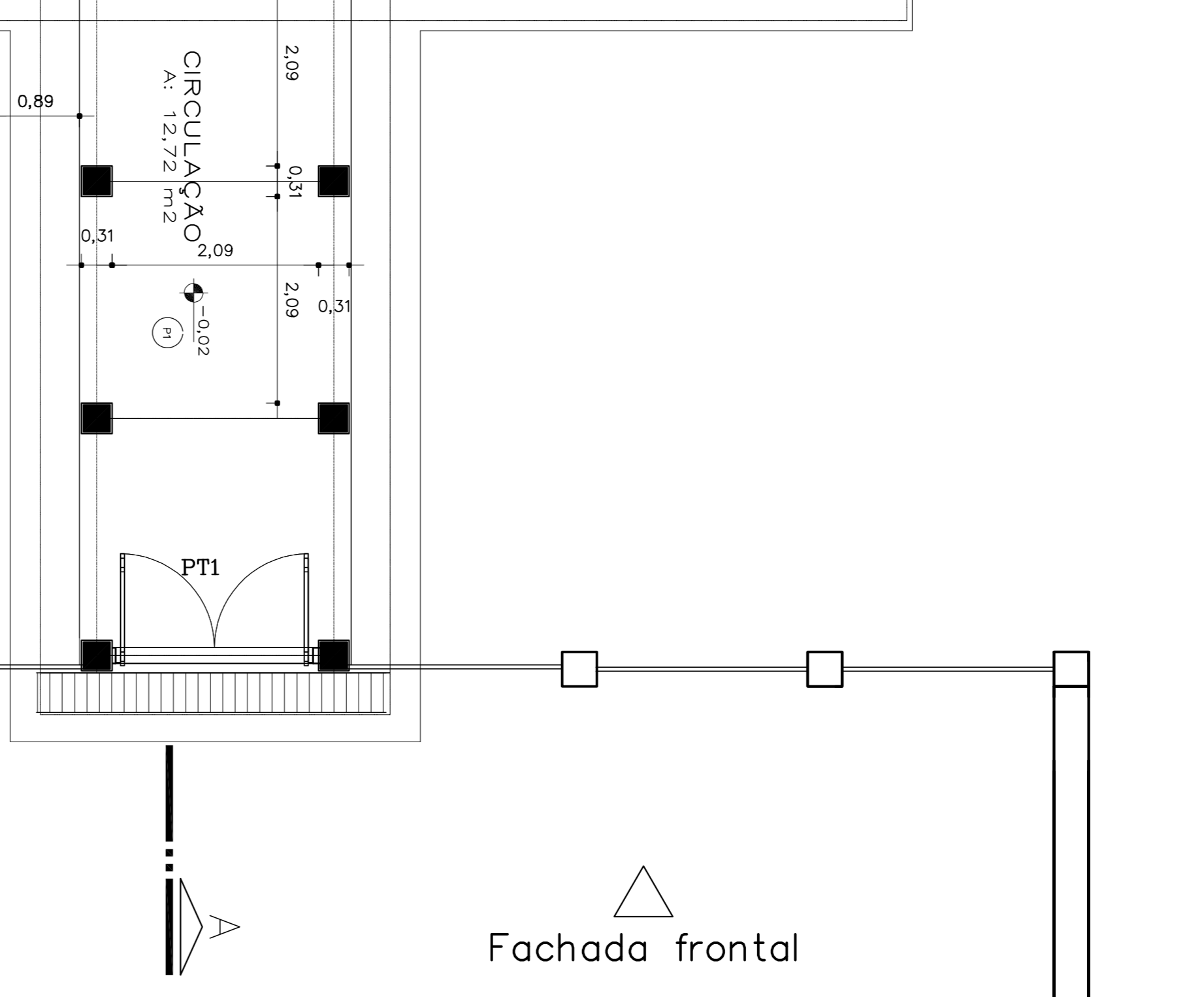

- ESPECIFICAÇÕES:**
- 1 - ALVENARIA**
- PA1 - ALVENARIA DE TUDOS MARGINAIS FACE APARENTE
  - PA2 - ALVENARIA DE TUDOS MARGINAIS FACE PARALELA APARENTE
  - PA3 - ALVENARIA DE TUDOS MARGINAIS REVESTIDOS DOS DOIS LADOS
- 2 - REVESTIMENTOS**
- R1 - REVESTIMENTO CERÂMICO DOBRADO EXTRA
  - R2 - CERÂMICA 30x30x10
  - R3 - CERÂMICA 30x30x10
  - R4 - CERÂMICA 30x30x10
  - R5 - CERÂMICA 30x30x10
  - R6 - CERÂMICA 30x30x10
  - R7 - CERÂMICA 30x30x10
  - R8 - CERÂMICA 30x30x10
  - R9 - CERÂMICA 30x30x10
  - R10 - CERÂMICA 30x30x10
  - R11 - CERÂMICA 30x30x10
  - R12 - CERÂMICA 30x30x10
  - R13 - CERÂMICA 30x30x10
  - R14 - CERÂMICA 30x30x10
  - R15 - CERÂMICA 30x30x10
  - R16 - CERÂMICA 30x30x10
  - R17 - CERÂMICA 30x30x10
  - R18 - CERÂMICA 30x30x10
  - R19 - CERÂMICA 30x30x10
  - R20 - CERÂMICA 30x30x10
  - R21 - CERÂMICA 30x30x10
  - R22 - CERÂMICA 30x30x10
  - R23 - CERÂMICA 30x30x10
  - R24 - CERÂMICA 30x30x10
  - R25 - CERÂMICA 30x30x10
  - R26 - CERÂMICA 30x30x10
  - R27 - CERÂMICA 30x30x10
  - R28 - CERÂMICA 30x30x10
  - R29 - CERÂMICA 30x30x10
  - R30 - CERÂMICA 30x30x10
- 3 - PISO**
- P1 - ENGRANITADA COM MARGEM E TERMOACÚSTICA
  - P2 - ENGRANITADA COM MARGEM E TERMOACÚSTICA
  - P3 - ENGRANITADA COM MARGEM E TERMOACÚSTICA
  - P4 - ENGRANITADA COM MARGEM E TERMOACÚSTICA
  - P5 - ENGRANITADA COM MARGEM E TERMOACÚSTICA
  - P6 - ENGRANITADA COM MARGEM E TERMOACÚSTICA
  - P7 - ENGRANITADA COM MARGEM E TERMOACÚSTICA
  - P8 - ENGRANITADA COM MARGEM E TERMOACÚSTICA
  - P9 - ENGRANITADA COM MARGEM E TERMOACÚSTICA
  - P10 - ENGRANITADA COM MARGEM E TERMOACÚSTICA
  - P11 - ENGRANITADA COM MARGEM E TERMOACÚSTICA
  - P12 - ENGRANITADA COM MARGEM E TERMOACÚSTICA
  - P13 - ENGRANITADA COM MARGEM E TERMOACÚSTICA
  - P14 - ENGRANITADA COM MARGEM E TERMOACÚSTICA
  - P15 - ENGRANITADA COM MARGEM E TERMOACÚSTICA
  - P16 - ENGRANITADA COM MARGEM E TERMOACÚSTICA
  - P17 - ENGRANITADA COM MARGEM E TERMOACÚSTICA
  - P18 - ENGRANITADA COM MARGEM E TERMOACÚSTICA
  - P19 - ENGRANITADA COM MARGEM E TERMOACÚSTICA
  - P20 - ENGRANITADA COM MARGEM E TERMOACÚSTICA
  - P21 - ENGRANITADA COM MARGEM E TERMOACÚSTICA
  - P22 - ENGRANITADA COM MARGEM E TERMOACÚSTICA
  - P23 - ENGRANITADA COM MARGEM E TERMOACÚSTICA
  - P24 - ENGRANITADA COM MARGEM E TERMOACÚSTICA
  - P25 - ENGRANITADA COM MARGEM E TERMOACÚSTICA
  - P26 - ENGRANITADA COM MARGEM E TERMOACÚSTICA
  - P27 - ENGRANITADA COM MARGEM E TERMOACÚSTICA
  - P28 - ENGRANITADA COM MARGEM E TERMOACÚSTICA
  - P29 - ENGRANITADA COM MARGEM E TERMOACÚSTICA
  - P30 - ENGRANITADA COM MARGEM E TERMOACÚSTICA
- 4 - TETO**
- TE1 - LAJE PRESTIADA REVESTIDA INTERNAMENTE COM GESSO
- 5 - PAREDESA VITRA**
- VE1 - TÍTULO A VISTA MARGINAIS DE FIBRAS
  - VE2 - TÍTULO A VISTA MARGINAIS DE FIBRAS
  - VE3 - TÍTULO A VISTA MARGINAIS DE FIBRAS
  - VE4 - TÍTULO A VISTA MARGINAIS DE FIBRAS
  - VE5 - TÍTULO A VISTA MARGINAIS DE FIBRAS
  - VE6 - TÍTULO A VISTA MARGINAIS DE FIBRAS
  - VE7 - TÍTULO A VISTA MARGINAIS DE FIBRAS
  - VE8 - TÍTULO A VISTA MARGINAIS DE FIBRAS
  - VE9 - TÍTULO A VISTA MARGINAIS DE FIBRAS
  - VE10 - TÍTULO A VISTA MARGINAIS DE FIBRAS
  - VE11 - TÍTULO A VISTA MARGINAIS DE FIBRAS
  - VE12 - TÍTULO A VISTA MARGINAIS DE FIBRAS
  - VE13 - TÍTULO A VISTA MARGINAIS DE FIBRAS
  - VE14 - TÍTULO A VISTA MARGINAIS DE FIBRAS
  - VE15 - TÍTULO A VISTA MARGINAIS DE FIBRAS
  - VE16 - TÍTULO A VISTA MARGINAIS DE FIBRAS
  - VE17 - TÍTULO A VISTA MARGINAIS DE FIBRAS
  - VE18 - TÍTULO A VISTA MARGINAIS DE FIBRAS
  - VE19 - TÍTULO A VISTA MARGINAIS DE FIBRAS
  - VE20 - TÍTULO A VISTA MARGINAIS DE FIBRAS
- 6 - QUADROS**
- Q1 - QUADRO-GZ - MASSA EM DESP. C/ MASSA
  - Q2 - QUADRO-GZ - MASSA EM DESP. C/ MASSA
  - Q3 - QUADRO-GZ - MASSA EM DESP. C/ MASSA
  - Q4 - QUADRO-GZ - MASSA EM DESP. C/ MASSA
  - Q5 - QUADRO-GZ - MASSA EM DESP. C/ MASSA
  - Q6 - QUADRO-GZ - MASSA EM DESP. C/ MASSA
  - Q7 - QUADRO-GZ - MASSA EM DESP. C/ MASSA
  - Q8 - QUADRO-GZ - MASSA EM DESP. C/ MASSA
  - Q9 - QUADRO-GZ - MASSA EM DESP. C/ MASSA
  - Q10 - QUADRO-GZ - MASSA EM DESP. C/ MASSA
  - Q11 - QUADRO-GZ - MASSA EM DESP. C/ MASSA
  - Q12 - QUADRO-GZ - MASSA EM DESP. C/ MASSA
  - Q13 - QUADRO-GZ - MASSA EM DESP. C/ MASSA
  - Q14 - QUADRO-GZ - MASSA EM DESP. C/ MASSA
  - Q15 - QUADRO-GZ - MASSA EM DESP. C/ MASSA
  - Q16 - QUADRO-GZ - MASSA EM DESP. C/ MASSA
  - Q17 - QUADRO-GZ - MASSA EM DESP. C/ MASSA
  - Q18 - QUADRO-GZ - MASSA EM DESP. C/ MASSA
  - Q19 - QUADRO-GZ - MASSA EM DESP. C/ MASSA
  - Q20 - QUADRO-GZ - MASSA EM DESP. C/ MASSA

**GOVERNO FEDERAL**

**BRASIL** Ministério da Educação

**FUNDE** Fundo Nacional de Desenvolvimento da Educação

**PROJETO PADRÃO - FNDE**

MUNICÍPIO - UF: \_\_\_\_\_

PROPRIETÁRIO: \_\_\_\_\_

ENDEREÇO: \_\_\_\_\_

PROPRIETÁRIO: \_\_\_\_\_

RESP. TÉCNICO: \_\_\_\_\_

Aut. Emite Relatório de Carreiras - CREA-00 3229/D

AUTOR DO PROJETO: \_\_\_\_\_

DIFEO: \_\_\_\_\_

CREA: \_\_\_\_\_

RA: \_\_\_\_\_

OBSERVAÇÕES:

**PROJETO ARQUITETÔNICO**

ESCOLA 12 SALAS DE AULA

BLOCO A: ADMINISTRAÇÃO

PLANTA-E-QUADRO-DE-ESQUADRIAS

ARQ

FRANCA 02/56

PROJETO: R-02 - JULHO DE 2011

ESCALA: 1/50

DATA: JULHO DE 2011

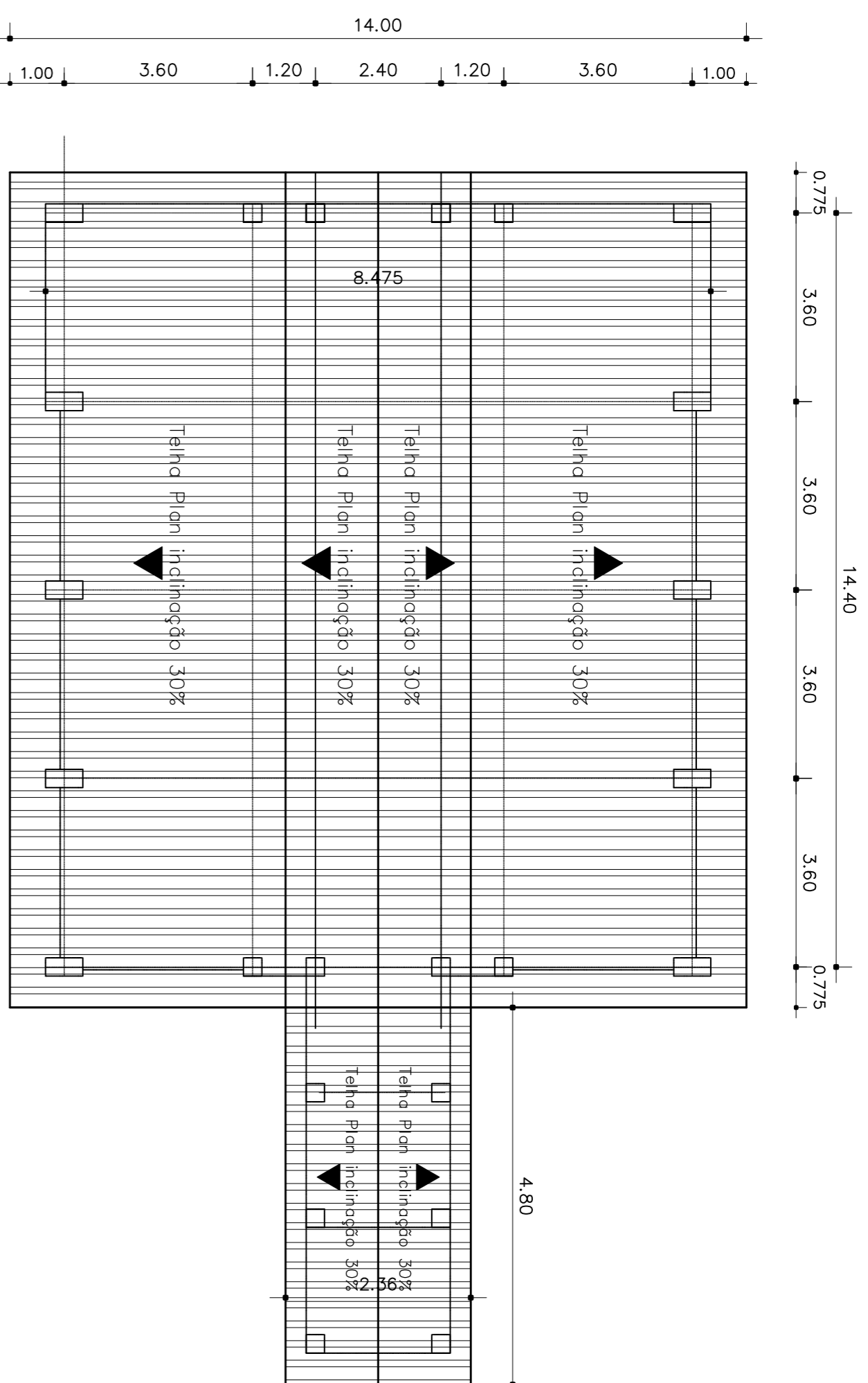

PLANTA DE COBERTURA  
ESC. 1:100

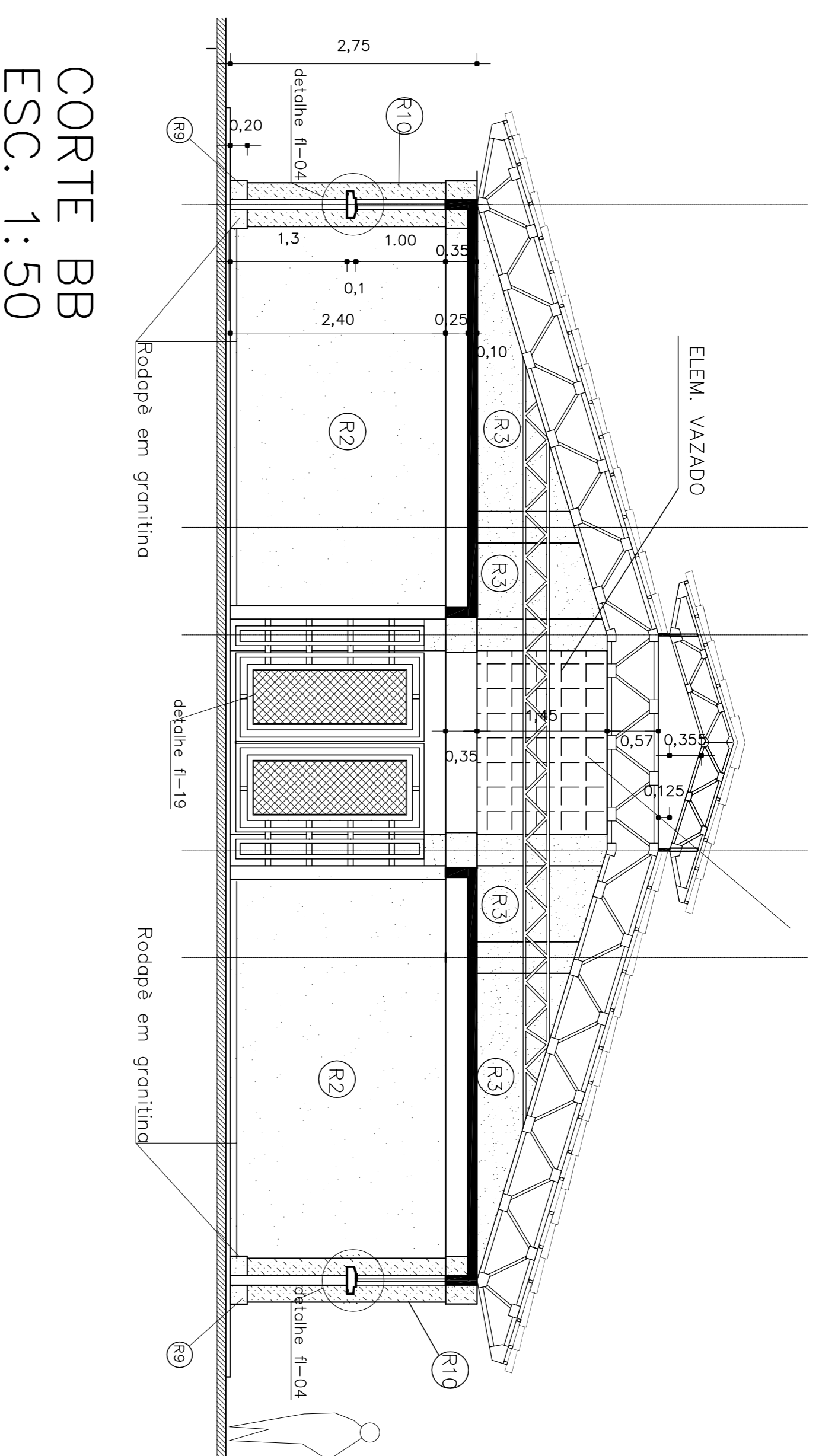

CORTE BB  
ESC. 1:50

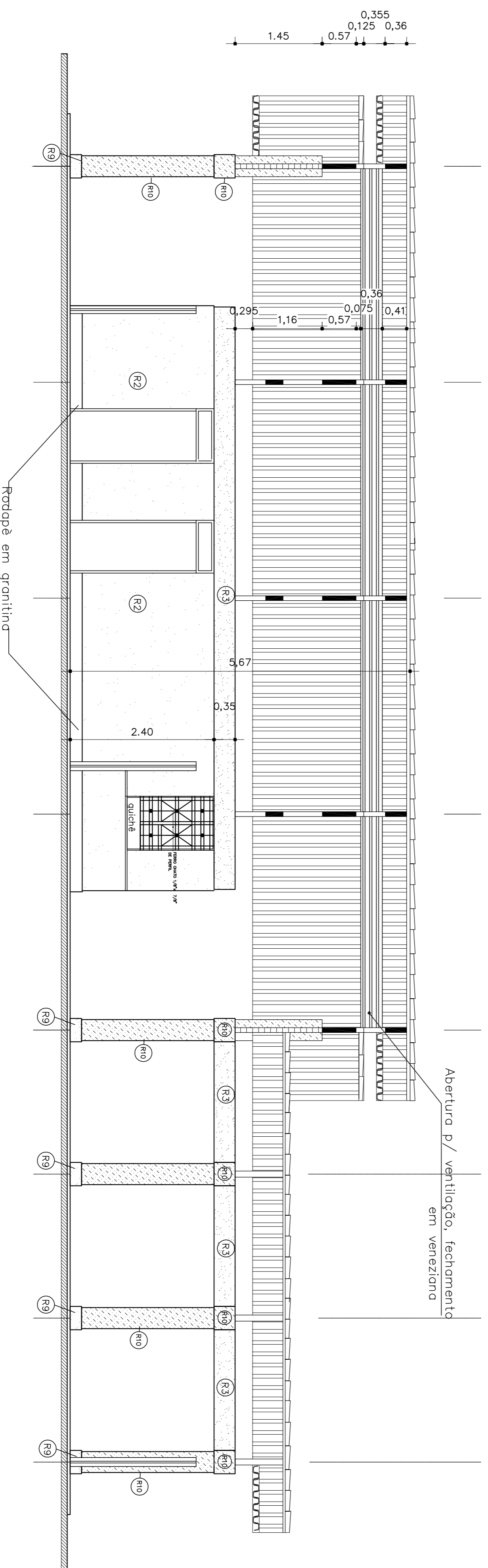
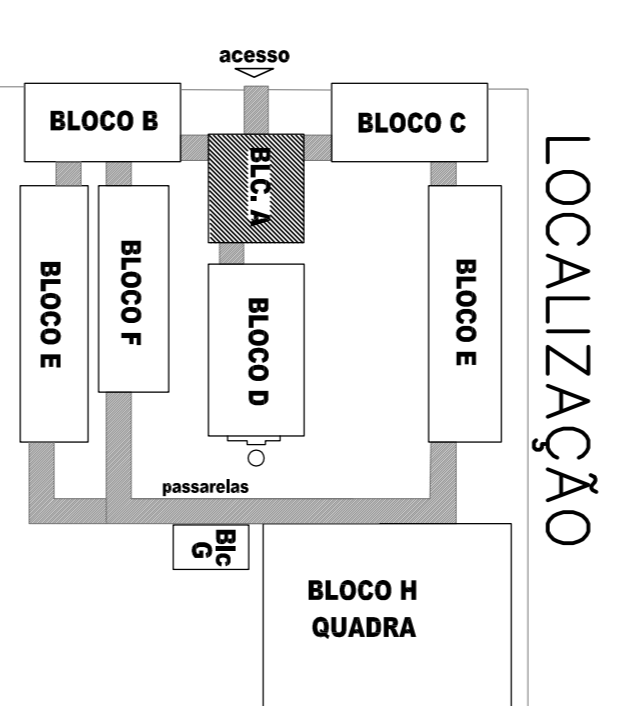

CORTE AA  
ESC. 1:50

ESPECIFICAÇÕES:

1 - ALVENARIA

- ALVENARIA DE TIJLOS MACIÇOS COM EMASAMENTO APARENTE
- ALVENARIA DE TIJLOS MACIÇOS FACE PARALELA APARENTE
- ALVENARIA DE TIJLOS MACIÇOS FACE PARALELA INVERTIDA APARENTE

2 - REVESTIMENTOS

- REVESTIMENTO CERÂMICO DE VITRIFICAÇÃO
- CERÂMICA ESMALTADA
- CIMENTO PORTLAND
- PINTURA ACRÍLICA
- PINTURA ACRÍLICA COM EMASAMENTO
- PINTURA ACRÍLICA COM EMASAMENTO INVERTIDO
- PINTURA ACRÍLICA COM EMASAMENTO INVERTIDO INVERTIDO
- PINTURA ACRÍLICA COM EMASAMENTO INVERTIDO INVERTIDO INVERTIDO
- PINTURA ACRÍLICA COM EMASAMENTO INVERTIDO INVERTIDO INVERTIDO INVERTIDO
- PINTURA ACRÍLICA COM EMASAMENTO INVERTIDO INVERTIDO INVERTIDO INVERTIDO INVERTIDO

3 - PISO

- GRANILITE
- GRANILITE COM ACABAMENTO EM DETALHE
- GRANILITE COM ACABAMENTO EM DETALHE INVERTIDO
- GRANILITE COM ACABAMENTO EM DETALHE INVERTIDO INVERTIDO
- GRANILITE COM ACABAMENTO EM DETALHE INVERTIDO INVERTIDO INVERTIDO

5 - PAREDEIRA

- TIJOLO À VISTA
- TIJOLO À VISTA COM ACABAMENTO EM DETALHE
- TIJOLO À VISTA COM ACABAMENTO EM DETALHE INVERTIDO
- TIJOLO À VISTA COM ACABAMENTO EM DETALHE INVERTIDO INVERTIDO

6 - QUADROS

- MASSA EM DESBRULHO
- MASSA EM DESBRULHO COM ACABAMENTO EM DETALHE
- MASSA EM DESBRULHO COM ACABAMENTO EM DETALHE INVERTIDO
- MASSA EM DESBRULHO COM ACABAMENTO EM DETALHE INVERTIDO INVERTIDO

OBSERVAÇÕES:

<p>GOVERNO FEDERAL <b>BRASIL</b> Ministério da Educação <b>FUNDE</b> Fundação Nacional de Desenvolvimento da Educação</p>		<p>MUNICÍPIO - UF: PROPRIETÁRIO: ENDEREÇO: PROPRIETÁRIO: RESP. TÉCNICO: AUTOR DO PROJETO:</p>	
<p>PROJETO ARQUITETÔNICO</p>		<p>CREA</p>	
<p>ESCOLA 12 SALAS DE AULA</p>		<p>INDICAÇÃO</p>	
<p>BLOCO A: ADMINISTRAÇÃO</p>		<p>INDICAÇÃO</p>	
<p>CORTE-AA-CORTE-BB-E-COBERTURA</p>		<p>INDICAÇÃO</p>	
<p>ARQ</p>		<p>INDICAÇÃO</p>	
<p>03/56</p>		<p>INDICAÇÃO</p>	

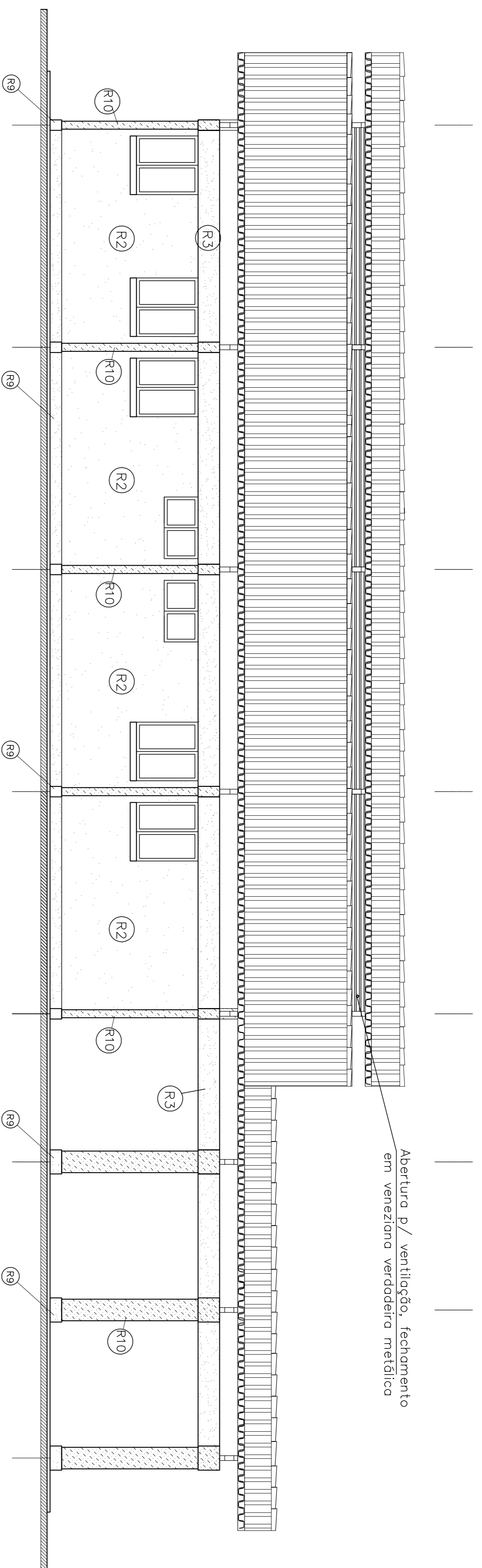

## FACHADA LATERAL ESC. 1:50

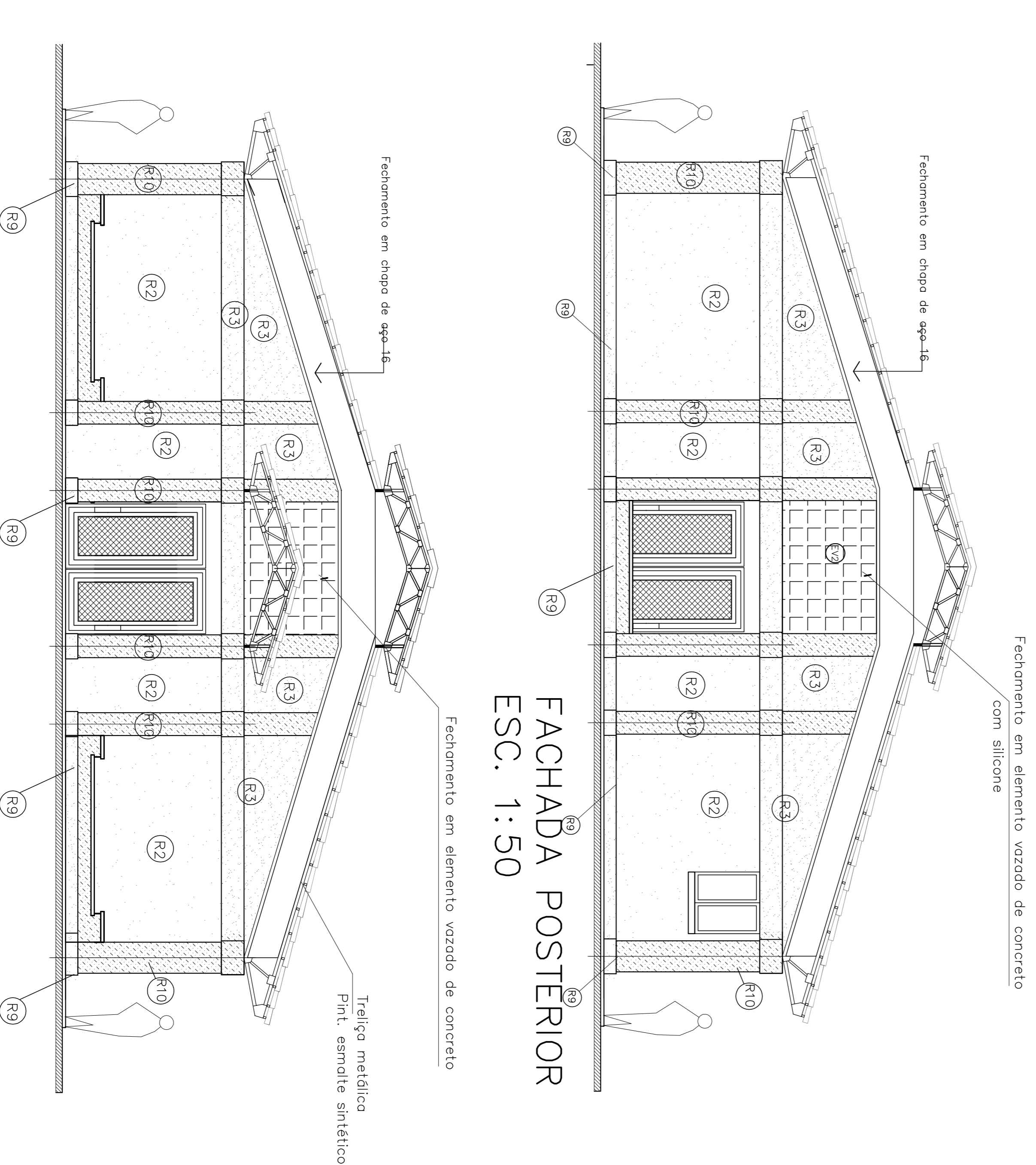

## FACHADA POSTERIOR ESC. 1:50

## FACHADA FRONTAL ESC. 1:50

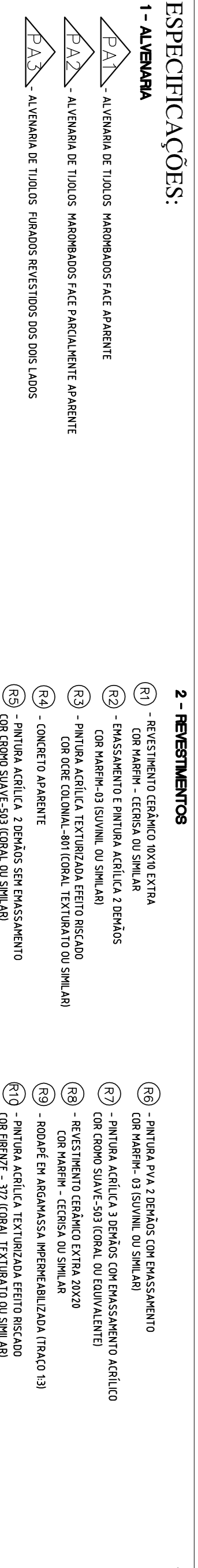

### ESPECIFICAÇÕES:

- 1 - **ALVENARIA**
  - DE ALÇAMENTO COM O PROJETO
- 2 - **ESTRUTURA DE CONCRETO**
  - DE ALÇAMENTO COM O PROJETO. A ESTRUTURA SERÁ TODA REVESTIDA COM REBOCO E PINTURA DE ACABAMENTO COM O PROJETO. A ESTRUTURA SERÁ TODA REVESTIDA COM REBOCO E PINTURA DE ACABAMENTO COM O PROJETO.
- 3 - **REVESTIMENTO**
  - DE TÍTULOS COMO FUNDIDOS E MANOBRADOS ONDINHE INDICADAS
- 4 - **CONCRETARIA**
  - TÍTULOS METÁLICOS TIPO TRELLAS - CABOS METÁLICOS
- 5 - **REVESTIMENTO**
  - TÍTULOS METÁLICOS TIPO TRELLAS - CABOS METÁLICOS
- 6 - **REVESTIMENTO**
  - TÍTULOS METÁLICOS TIPO TRELLAS - CABOS METÁLICOS
- 7 - **LENTAS**
  - DE ALÇAMENTO COM O PROJETO INDICADO E ESPECIFICAÇÕES VER ESPECIFICAÇÕES
- 8 - **REVESTIMENTO E PINTURA (VER TABELA INDICADAS DA PLANILHA)**
  - PAREDES EXTERNAS COM REVESTIMENTO DE PINTURA SERÃO EM PINTA ACRÍLICA COM BRANCO POR TONOS PLUMAS DA CIRCULAÇÃO QUE SERÃO EM PINT. ESMALTE SEMBRILHO E NÓS FICHAMENTOS DA FACHADA, DENTRO QUE SERÃO EM PINT. ACRÍLICA TEXTURIZADA
- 9 - **PAREDES INTERNAS**
  - REBOCADAS E REVESTIDAS COM MASSA ACRÍLICA E PINTURA ACRÍLICA
  - O TETO SERÁ REVESTIDO E PINTADO COM PVA NA COR BRANCO NÉVE
  - PAREDES INTERNAS DAS SALAS SERÃO EM TINTA ACRÍLICA COM BRANCO NÉVE
- 10 - **PARAFUSOS**
  - TODOS OS PARAFUSOS SERÃO EM AÇO INOX
- 11 - **PARAFUSOS**
  - TODOS OS PARAFUSOS SERÃO EM AÇO INOX
- 12 - **PARAFUSOS**
  - TODOS OS PARAFUSOS SERÃO EM AÇO INOX
- 13 - **PARAFUSOS**
  - TODOS OS PARAFUSOS SERÃO EM AÇO INOX
- 14 - **PARAFUSOS**
  - TODOS OS PARAFUSOS SERÃO EM AÇO INOX
- 15 - **PARAFUSOS**
  - TODOS OS PARAFUSOS SERÃO EM AÇO INOX
- 16 - **PARAFUSOS**
  - TODOS OS PARAFUSOS SERÃO EM AÇO INOX
- 17 - **PARAFUSOS**
  - TODOS OS PARAFUSOS SERÃO EM AÇO INOX
- 18 - **PARAFUSOS**
  - TODOS OS PARAFUSOS SERÃO EM AÇO INOX
- 19 - **PARAFUSOS**
  - TODOS OS PARAFUSOS SERÃO EM AÇO INOX
- 20 - **PARAFUSOS**
  - TODOS OS PARAFUSOS SERÃO EM AÇO INOX
- 21 - **PARAFUSOS**
  - TODOS OS PARAFUSOS SERÃO EM AÇO INOX
- 22 - **PARAFUSOS**
  - TODOS OS PARAFUSOS SERÃO EM AÇO INOX
- 23 - **PARAFUSOS**
  - TODOS OS PARAFUSOS SERÃO EM AÇO INOX
- 24 - **PARAFUSOS**
  - TODOS OS PARAFUSOS SERÃO EM AÇO INOX
- 25 - **PARAFUSOS**
  - TODOS OS PARAFUSOS SERÃO EM AÇO INOX
- 26 - **PARAFUSOS**
  - TODOS OS PARAFUSOS SERÃO EM AÇO INOX
- 27 - **PARAFUSOS**
  - TODOS OS PARAFUSOS SERÃO EM AÇO INOX
- 28 - **PARAFUSOS**
  - TODOS OS PARAFUSOS SERÃO EM AÇO INOX
- 29 - **PARAFUSOS**
  - TODOS OS PARAFUSOS SERÃO EM AÇO INOX
- 30 - **PARAFUSOS**
  - TODOS OS PARAFUSOS SERÃO EM AÇO INOX
- 31 - **PARAFUSOS**
  - TODOS OS PARAFUSOS SERÃO EM AÇO INOX
- 32 - **PARAFUSOS**
  - TODOS OS PARAFUSOS SERÃO EM AÇO INOX
- 33 - **PARAFUSOS**
  - TODOS OS PARAFUSOS SERÃO EM AÇO INOX
- 34 - **PARAFUSOS**
  - TODOS OS PARAFUSOS SERÃO EM AÇO INOX
- 35 - **PARAFUSOS**
  - TODOS OS PARAFUSOS SERÃO EM AÇO INOX
- 36 - **PARAFUSOS**
  - TODOS OS PARAFUSOS SERÃO EM AÇO INOX
- 37 - **PARAFUSOS**
  - TODOS OS PARAFUSOS SERÃO EM AÇO INOX
- 38 - **PARAFUSOS**
  - TODOS OS PARAFUSOS SERÃO EM AÇO INOX
- 39 - **PARAFUSOS**
  - TODOS OS PARAFUSOS SERÃO EM AÇO INOX
- 40 - **PARAFUSOS**
  - TODOS OS PARAFUSOS SERÃO EM AÇO INOX
- 41 - **PARAFUSOS**
  - TODOS OS PARAFUSOS SERÃO EM AÇO INOX
- 42 - **PARAFUSOS**
  - TODOS OS PARAFUSOS SERÃO EM AÇO INOX
- 43 - **PARAFUSOS**
  - TODOS OS PARAFUSOS SERÃO EM AÇO INOX
- 44 - **PARAFUSOS**
  - TODOS OS PARAFUSOS SERÃO EM AÇO INOX
- 45 - **PARAFUSOS**
  - TODOS OS PARAFUSOS SERÃO EM AÇO INOX
- 46 - **PARAFUSOS**
  - TODOS OS PARAFUSOS SERÃO EM AÇO INOX
- 47 - **PARAFUSOS**
  - TODOS OS PARAFUSOS SERÃO EM AÇO INOX
- 48 - **PARAFUSOS**
  - TODOS OS PARAFUSOS SERÃO EM AÇO INOX
- 49 - **PARAFUSOS**
  - TODOS OS PARAFUSOS SERÃO EM AÇO INOX
- 50 - **PARAFUSOS**
  - TODOS OS PARAFUSOS SERÃO EM AÇO INOX
- 51 - **PARAFUSOS**
  - TODOS OS PARAFUSOS SERÃO EM AÇO INOX
- 52 - **PARAFUSOS**
  - TODOS OS PARAFUSOS SERÃO EM AÇO INOX
- 53 - **PARAFUSOS**
  - TODOS OS PARAFUSOS SERÃO EM AÇO INOX
- 54 - **PARAFUSOS**
  - TODOS OS PARAFUSOS SERÃO EM AÇO INOX
- 55 - **PARAFUSOS**
  - TODOS OS PARAFUSOS SERÃO EM AÇO INOX
- 56 - **PARAFUSOS**
  - TODOS OS PARAFUSOS SERÃO EM AÇO INOX
- 57 - **PARAFUSOS**
  - TODOS OS PARAFUSOS SERÃO EM AÇO INOX
- 58 - **PARAFUSOS**
  - TODOS OS PARAFUSOS SERÃO EM AÇO INOX
- 59 - **PARAFUSOS**
  - TODOS OS PARAFUSOS SERÃO EM AÇO INOX
- 60 - **PARAFUSOS**
  - TODOS OS PARAFUSOS SERÃO EM AÇO INOX
- 61 - **PARAFUSOS**
  - TODOS OS PARAFUSOS SERÃO EM AÇO INOX
- 62 - **PARAFUSOS**
  - TODOS OS PARAFUSOS SERÃO EM AÇO INOX
- 63 - **PARAFUSOS**
  - TODOS OS PARAFUSOS SERÃO EM AÇO INOX
- 64 - **PARAFUSOS**
  - TODOS OS PARAFUSOS SERÃO EM AÇO INOX
- 65 - **PARAFUSOS**
  - TODOS OS PARAFUSOS SERÃO EM AÇO INOX
- 66 - **PARAFUSOS**
  - TODOS OS PARAFUSOS SERÃO EM AÇO INOX
- 67 - **PARAFUSOS**
  - TODOS OS PARAFUSOS SERÃO EM AÇO INOX
- 68 - **PARAFUSOS**
  - TODOS OS PARAFUSOS SERÃO EM AÇO INOX
- 69 - **PARAFUSOS**
  - TODOS OS PARAFUSOS SERÃO EM AÇO INOX
- 70 - **PARAFUSOS**
  - TODOS OS PARAFUSOS SERÃO EM AÇO INOX
- 71 - **PARAFUSOS**
  - TODOS OS PARAFUSOS SERÃO EM AÇO INOX
- 72 - **PARAFUSOS**
  - TODOS OS PARAFUSOS SERÃO EM AÇO INOX
- 73 - **PARAFUSOS**
  - TODOS OS PARAFUSOS SERÃO EM AÇO INOX
- 74 - **PARAFUSOS**
  - TODOS OS PARAFUSOS SERÃO EM AÇO INOX
- 75 - **PARAFUSOS**
  - TODOS OS PARAFUSOS SERÃO EM AÇO INOX
- 76 - **PARAFUSOS**
  - TODOS OS PARAFUSOS SERÃO EM AÇO INOX
- 77 - **PARAFUSOS**
  - TODOS OS PARAFUSOS SERÃO EM AÇO INOX
- 78 - **PARAFUSOS**
  - TODOS OS PARAFUSOS SERÃO EM AÇO INOX
- 79 - **PARAFUSOS**
  - TODOS OS PARAFUSOS SERÃO EM AÇO INOX
- 80 - **PARAFUSOS**
  - TODOS OS PARAFUSOS SERÃO EM AÇO INOX
- 81 - **PARAFUSOS**
  - TODOS OS PARAFUSOS SERÃO EM AÇO INOX
- 82 - **PARAFUSOS**
  - TODOS OS PARAFUSOS SERÃO EM AÇO INOX
- 83 - **PARAFUSOS**
  - TODOS OS PARAFUSOS SERÃO EM AÇO INOX
- 84 - **PARAFUSOS**
  - TODOS OS PARAFUSOS SERÃO EM AÇO INOX
- 85 - **PARAFUSOS**
  - TODOS OS PARAFUSOS SERÃO EM AÇO INOX
- 86 - **PARAFUSOS**
  - TODOS OS PARAFUSOS SERÃO EM AÇO INOX
- 87 - **PARAFUSOS**
  - TODOS OS PARAFUSOS SERÃO EM AÇO INOX
- 88 - **PARAFUSOS**
  - TODOS OS PARAFUSOS SERÃO EM AÇO INOX
- 89 - **PARAFUSOS**
  - TODOS OS PARAFUSOS SERÃO EM AÇO INOX
- 90 - **PARAFUSOS**
  - TODOS OS PARAFUSOS SERÃO EM AÇO INOX
- 91 - **PARAFUSOS**
  - TODOS OS PARAFUSOS SERÃO EM AÇO INOX
- 92 - **PARAFUSOS**
  - TODOS OS PARAFUSOS SERÃO EM AÇO INOX
- 93 - **PARAFUSOS**
  - TODOS OS PARAFUSOS SERÃO EM AÇO INOX
- 94 - **PARAFUSOS**
  - TODOS OS PARAFUSOS SERÃO EM AÇO INOX
- 95 - **PARAFUSOS**
  - TODOS OS PARAFUSOS SERÃO EM AÇO INOX
- 96 - **PARAFUSOS**
  - TODOS OS PARAFUSOS SERÃO EM AÇO INOX
- 97 - **PARAFUSOS**
  - TODOS OS PARAFUSOS SERÃO EM AÇO INOX
- 98 - **PARAFUSOS**
  - TODOS OS PARAFUSOS SERÃO EM AÇO INOX
- 99 - **PARAFUSOS**
  - TODOS OS PARAFUSOS SERÃO EM AÇO INOX
- 100 - **PARAFUSOS**
  - TODOS OS PARAFUSOS SERÃO EM AÇO INOX

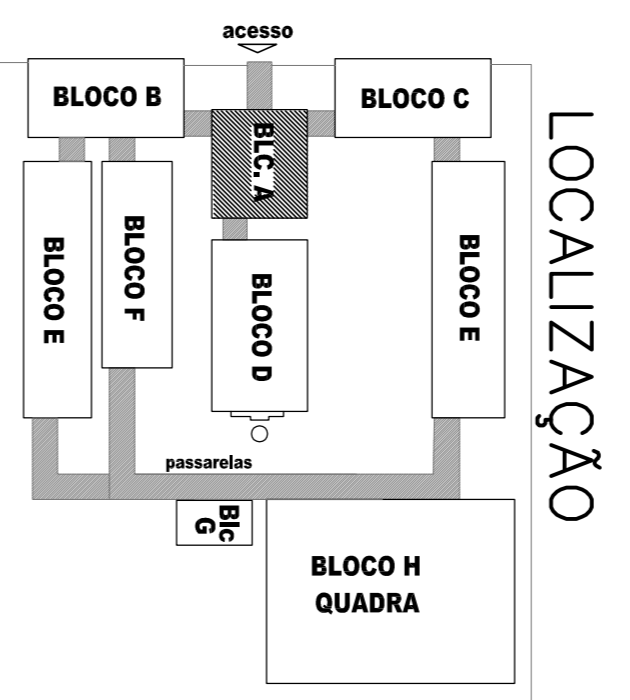

GOVERNADOR GERAL  
**BRASIL**  
PAÍS RICO E PAÍS SEM POBREZA

Ministério da Educação  
**FNDE**  
Fundação Nacional de Desenvolvimento da Educação

## PROJETO PADRÃO - FNDE

MUNICÍPIO - UF:	
PROPRIETÁRIO:	
ENDEREÇO:	
PROPRIETÁRIO	
RESP. TÉCNICO	GRK
Aq. Emília Beldino de Carvalho - CREA-00 3229/D	
AUTOR DO PROJETO	
DIF/D	CREA
	RA
OBSERVAÇÕES:	

<p>ESCOLA 12 SALAS DE AULA</p> <p><b>PROJETO ARQUITETÔNICO</b></p> <p>COORDENADOR</p> <p>CECET - Coordenação Geral de Infraestrutura Educacional</p> <p>FACHADA-FRONTAL-FACHADA-POSTERIOR-E-CORTE</p> <p>ARQ</p>	
FORMATO	INDICADO
REVISÃO	140
R-01 - NOVEMBRO DE 2005	DATA ENTREGUE
R-02 - JULHO DE 2011	JULHO 2011
PRONCIA	04/56

QUADRO DE ESQUADRIAS			
NOME	MEDIDAS	TIPO	QUANT.
J1	2,15 x 1,80 m	CORRER/BASCULANTE	7
J3	1,07 x 0,55 m	BASCULANTE	3
J4	2,15 x 0,55 m	BASCULANTE	3
J4-A	2,10 x 0,55 m	BASCULANTE	2
P1	1,075 x 2,10 m	ABRIR/FIXO	3
P8	5,00 x 2,70 m	CORRER/FIXO	1
P9	2,15 x 2,70 m	CORRER/FIXO	1

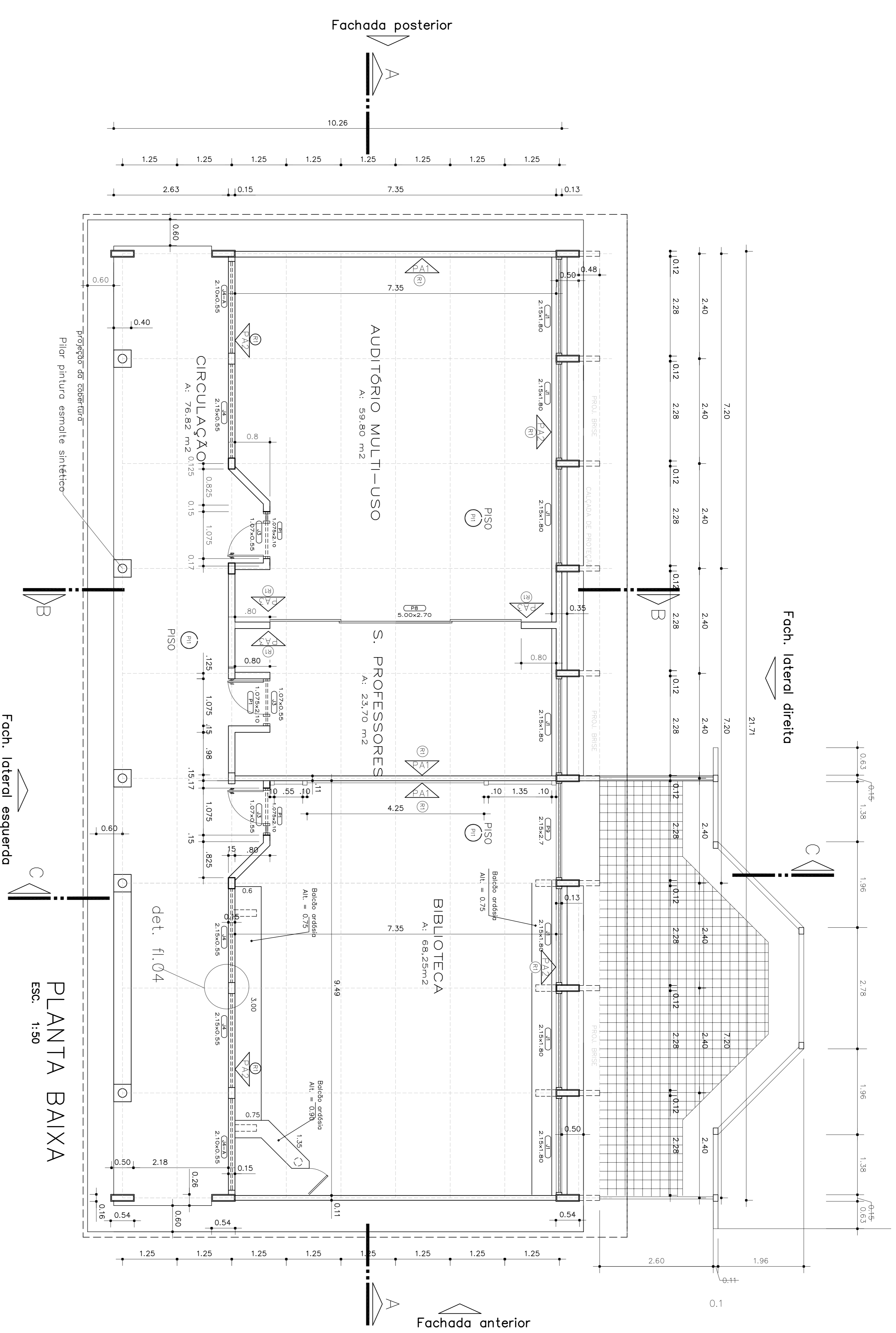
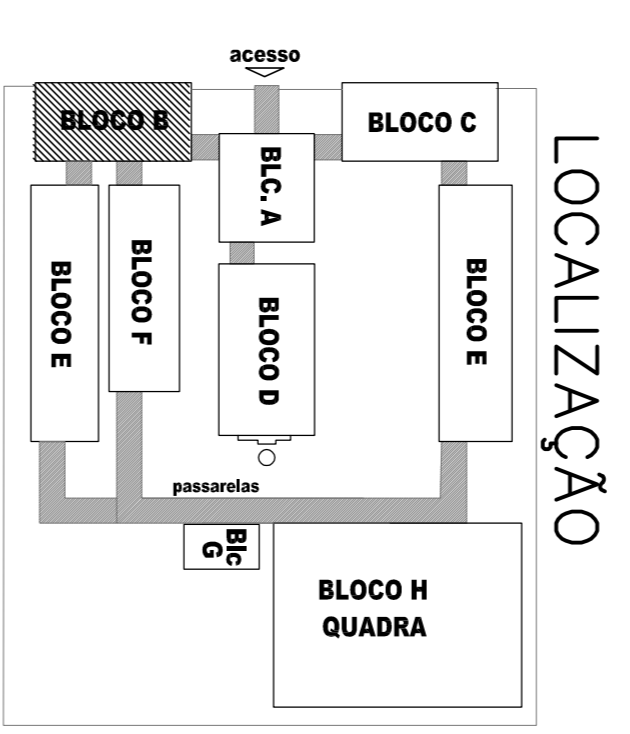

PLANTA BAIXA  
ESC. 1:50

- ESPECIFICAÇÕES:**
- 1 - ALVENARIA**
- PA - ALVENARIA DE TUBOS HORIZONTAIS FACE APARENTE
  - PA1 - ALVENARIA DE TUBOS HORIZONTAIS FACE PARALELA APARENTE
  - PA2 - ALVENARIA DE TUBOS HORIZONTAIS FACE PARALELA APARENTE

- 2 - REVESTIMENTOS**
- R1 - REVESTIMENTO CERÂMICO DURO EXTRA
  - R2 - COR MARFIM - CERÂMICA DO SIMILAR
  - R3 - EMBASSAMENTO E PINTURA ACRÍLICA 2 REVEST.
  - R4 - COR MARFIM-03 ISOMAR (OU SIMILAR)
  - R5 - PINTURA ACRÍLICA TEXTURADA FEITO BRANCO
  - R6 - COR MARFIM-03 ISOMAR (OU SIMILAR)
  - R7 - PINTURA ACRÍLICA 2 REVEST. SEM EMBASSAMENTO
  - R8 - COR MARFIM-03 ISOMAR (OU SIMILAR)
  - R9 - PINTURA ACRÍLICA 2 REVEST. SEM EMBASSAMENTO
  - R10 - COR MARFIM-03 ISOMAR (OU SIMILAR)

- 3 - PISO**
- P1 - EM GRANILITA COM NATURAL E TERRACOTA
  - P2 - COM HOLEDA DE 5 CM E RODIFÉ ABALUADO (VER DETALHE)
  - P3 - CERÂMICA EXTRA PÉS LIXO

- 5 - PAREDEIRA METAL**
- ME1 - TUBO A VISTA MARBADO 21 FIBRAS
  - ME2 - ASSENTADO EM ESPÉLHO
  - ME3 - ELEMENTO VAZADO 5X50
  - ME4 - ELEMENTO VAZADO 3X30

- 6 - QUADROS**
- Q1 - QUADRO-02 - MASSA EM DESP. C/ MASSA
  - Q2 - A GELÉ EM T. COM AZUL ESPECIAL
  - Q3 - QUADRO-MURAL, FUNDO EM CARTÃO
  - Q4 - REVESTIDO DE FÉLHO
  - Q5 - QUADRO BRANCO DE FIBRA BRILHANTE
  - Q6 - REVESTIDO DE FÉLHO

GOVERNO FEDERAL  
**BRASIL** Ministério da Educação  
FUNDO NACIONAL DE DESENVOLVIMENTO DA EDUCAÇÃO  
**FNDE**

**PROJETO PADRÃO - FNDE**

MUNICÍPIO - UF: \_\_\_\_\_  
PROPRIETÁRIO: \_\_\_\_\_  
ENDEREÇO: \_\_\_\_\_

PROPRIETÁRIO: \_\_\_\_\_  
RESP. TÉCNICO: \_\_\_\_\_  
Aut. Emília Beldino de Carvalho - CREA-00 3229/D  
AUTOR DO PROJETO

PROPRIETÁRIO: \_\_\_\_\_  
RESP. TÉCNICO: \_\_\_\_\_  
Aut. Emília Beldino de Carvalho - CREA-00 3229/D  
AUTOR DO PROJETO

DIFEO: \_\_\_\_\_  
CREA: \_\_\_\_\_

RA: \_\_\_\_\_

OBSERVAÇÕES:

---

**PROJETO ARQUITETÔNICO**

ESCOLA 12 SALAS DE AULA

BLOCO B: AUDITÓRIO E BIBLIOTECA

PLANTA

ÁREA CONSTRUIDA: 222,64 m<sup>2</sup>

ARQ

FRANCA 05/56

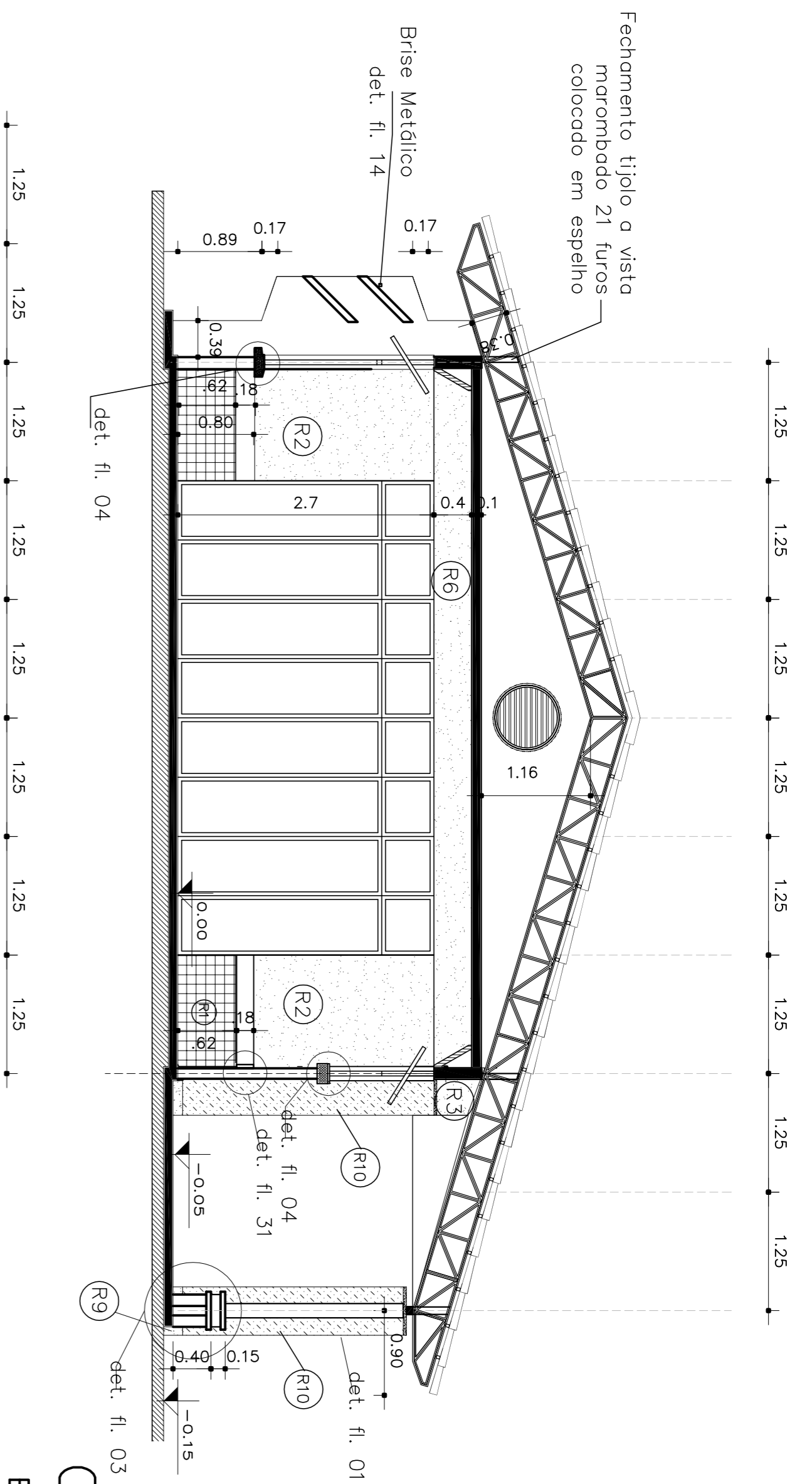

**CORTE BB**  
ESC. 1:50

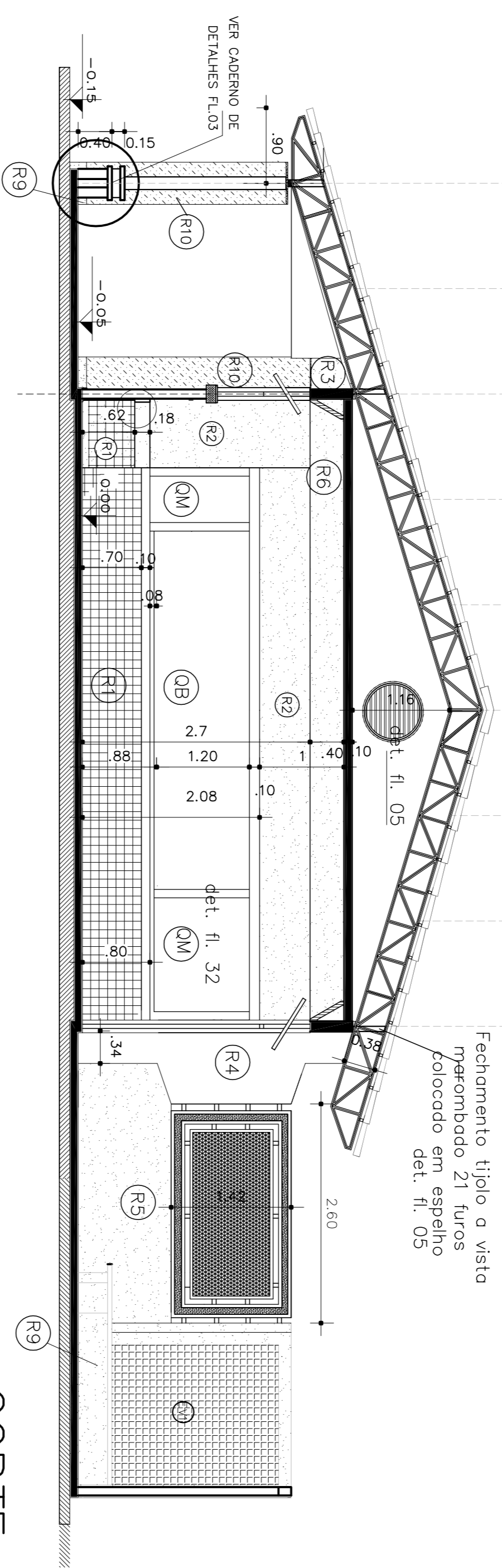

**CORTE CC**  
ESC. 1:50

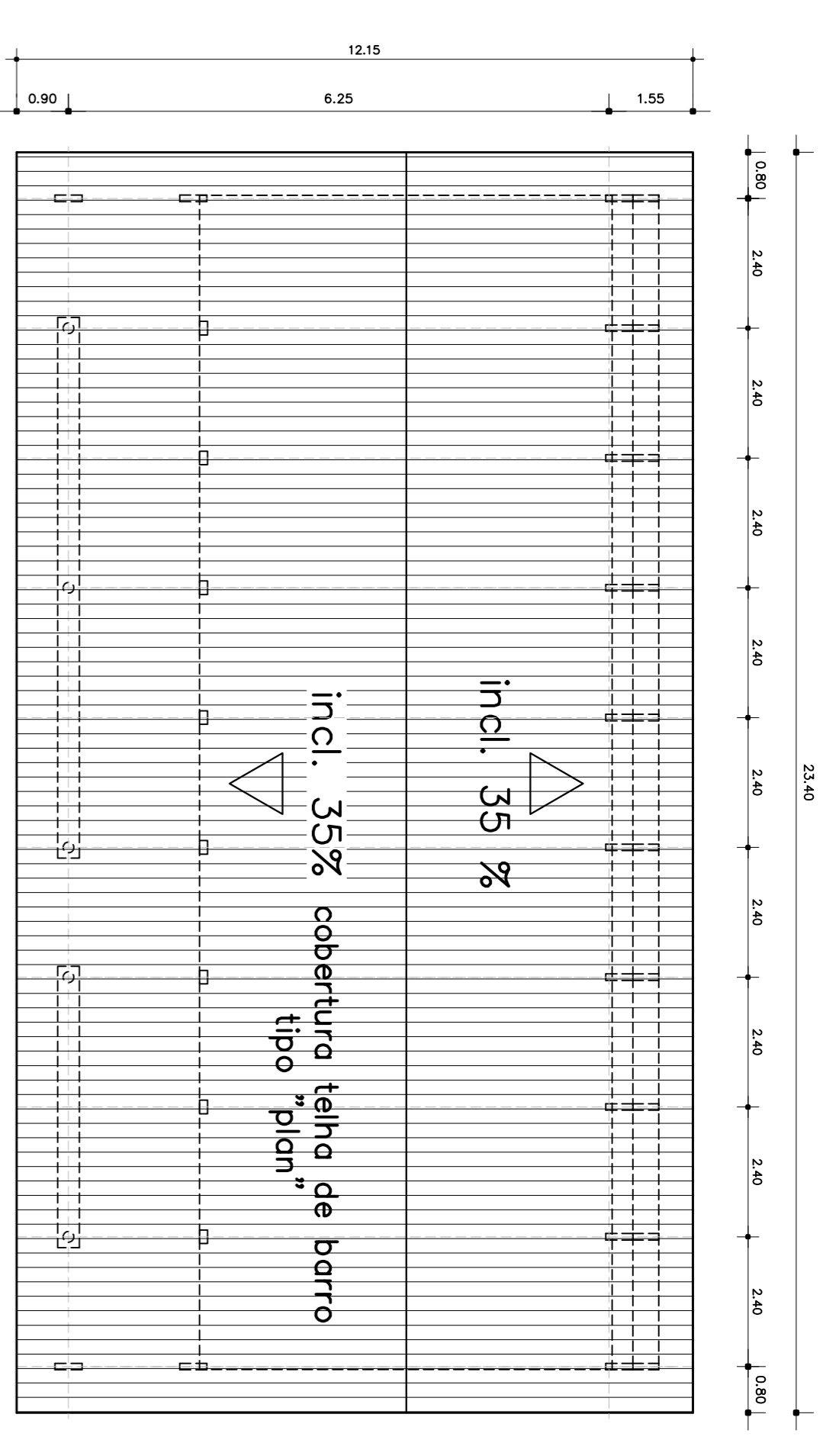

**PLANTA DE COBERTURA**  
ESC. 1:100

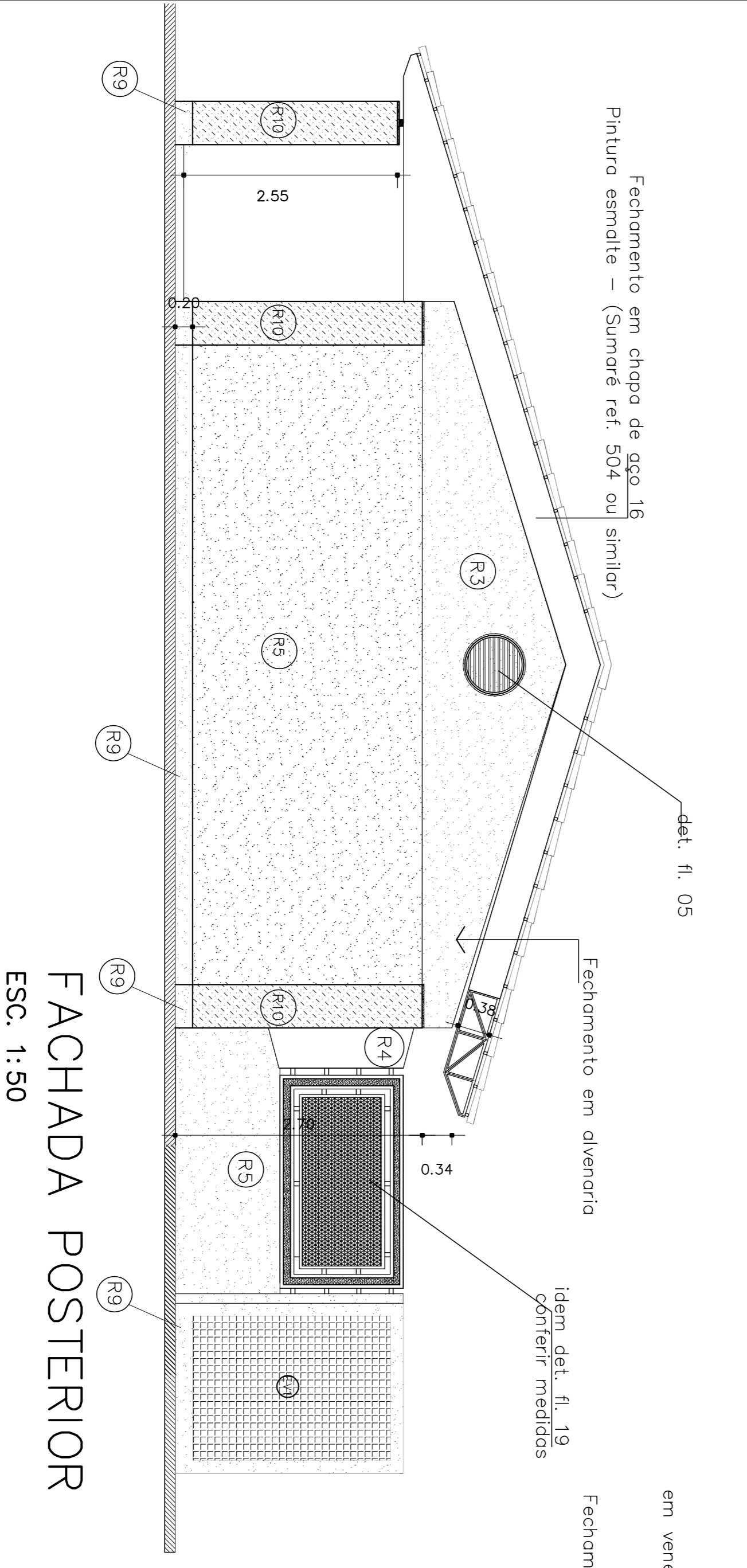
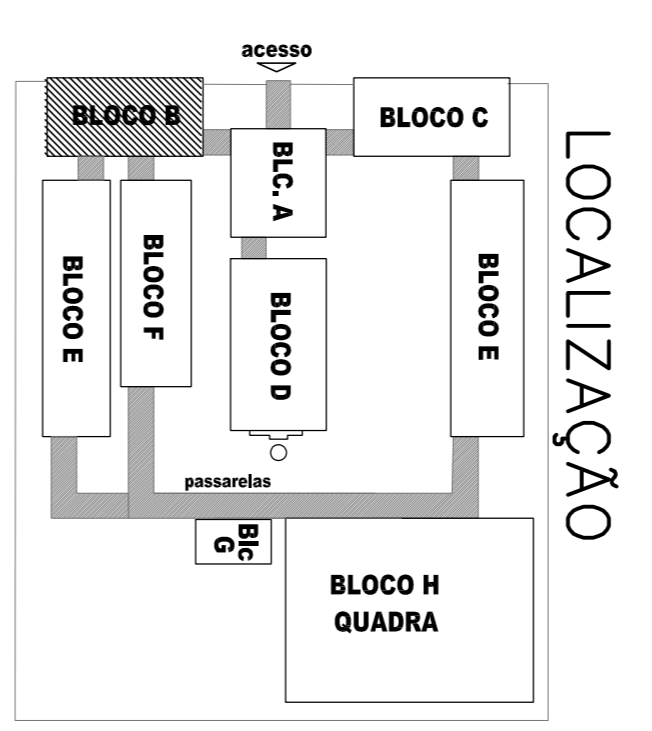

**FACHADA POSTERIOR**  
ESC. 1:50

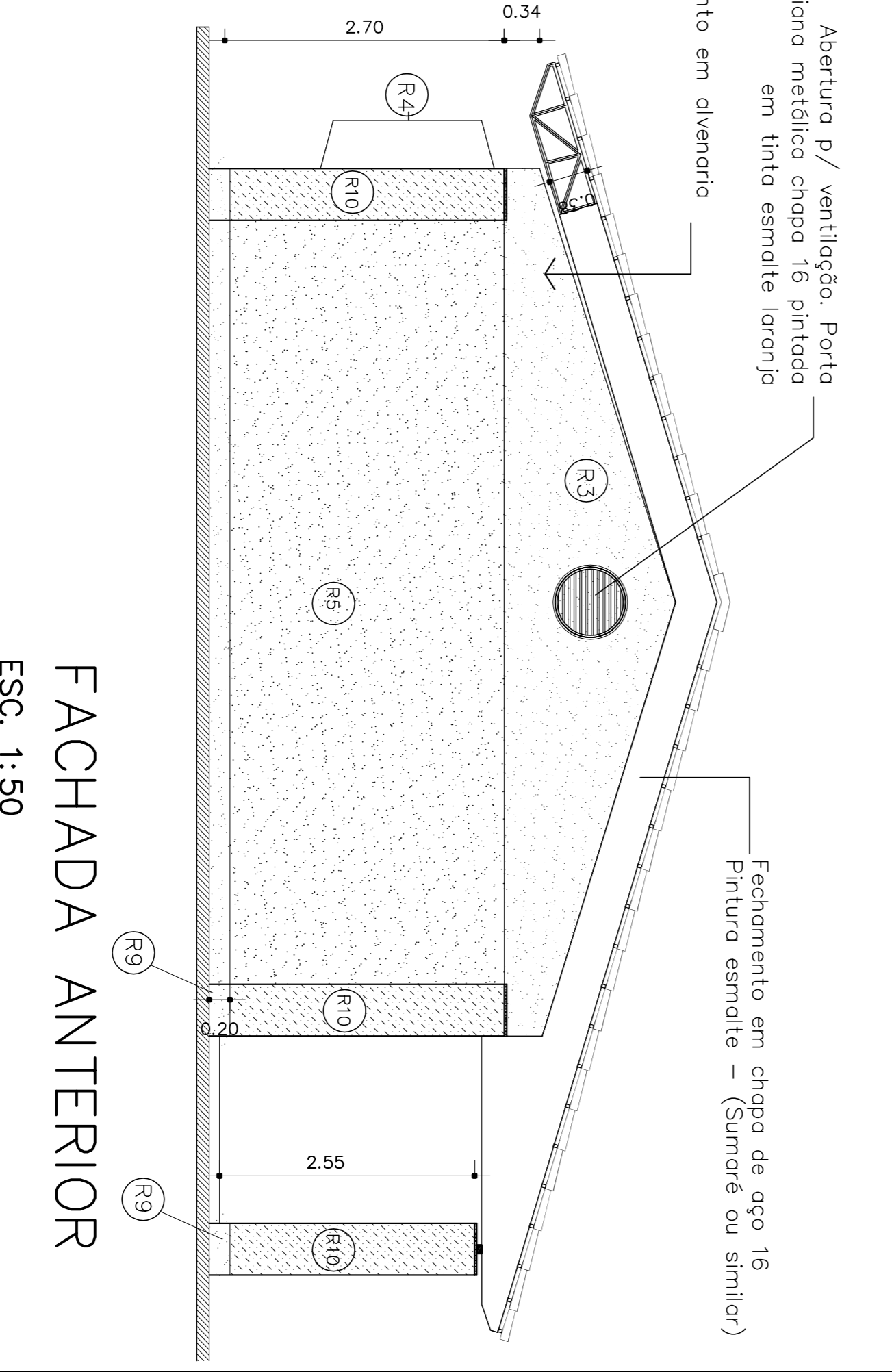

**FACHADA ANTERIOR**  
ESC. 1:50

- ESPECIFICAÇÕES:**
- 1 - ALVENARIA**
- ▲ ALVENARIA DE TIJOLOS MAROMBADOS FACE APARENTE
  - ▲ ALVENARIA DE TIJOLOS MAROMBADOS FACE PARALELA APARENTE
  - ▲ ALVENARIA DE TIJOLOS FUNDOS REVESTIDOS DOS DOIS LADOS
- 2 - REVESTIMENTOS**
- 1 - REVESTIMENTO CERÂMICO DURO EXTRA
  - 2 - COR MARFIM - CERÂMICA DO SIMILAR
  - 3 - EMBASSAMENTO E PINTURA ACILICA 2 BRANOS
  - 4 - COR MARFIM-33 ISOLAR DO SIMILAR
  - 5 - PINTURA ACILICA TEXTURADA FEITO BRANCO
  - 6 - COR MARFIM-33 ISOLAR DO SIMILAR
  - 7 - COR MARFIM-33 ISOLAR DO SIMILAR
  - 8 - PINTURA ACILICA 3 BRANOS COM EMBASSAMENTO
  - 9 - PINTURA ACILICA 3 BRANOS COM EMBASSAMENTO
  - 10 - PINTURA ACILICA 3 BRANOS COM EMBASSAMENTO
  - 11 - PINTURA ACILICA 3 BRANOS COM EMBASSAMENTO
  - 12 - PINTURA ACILICA 3 BRANOS COM EMBASSAMENTO
  - 13 - PINTURA ACILICA 3 BRANOS COM EMBASSAMENTO
  - 14 - PINTURA ACILICA 3 BRANOS COM EMBASSAMENTO
  - 15 - PINTURA ACILICA 3 BRANOS COM EMBASSAMENTO
  - 16 - PINTURA ACILICA 3 BRANOS COM EMBASSAMENTO
  - 17 - PINTURA ACILICA 3 BRANOS COM EMBASSAMENTO
  - 18 - PINTURA ACILICA 3 BRANOS COM EMBASSAMENTO
  - 19 - PINTURA ACILICA 3 BRANOS COM EMBASSAMENTO
  - 20 - PINTURA ACILICA 3 BRANOS COM EMBASSAMENTO
  - 21 - PINTURA ACILICA 3 BRANOS COM EMBASSAMENTO
  - 22 - PINTURA ACILICA 3 BRANOS COM EMBASSAMENTO
  - 23 - PINTURA ACILICA 3 BRANOS COM EMBASSAMENTO
  - 24 - PINTURA ACILICA 3 BRANOS COM EMBASSAMENTO
  - 25 - PINTURA ACILICA 3 BRANOS COM EMBASSAMENTO
  - 26 - PINTURA ACILICA 3 BRANOS COM EMBASSAMENTO
  - 27 - PINTURA ACILICA 3 BRANOS COM EMBASSAMENTO
  - 28 - PINTURA ACILICA 3 BRANOS COM EMBASSAMENTO
  - 29 - PINTURA ACILICA 3 BRANOS COM EMBASSAMENTO
  - 30 - PINTURA ACILICA 3 BRANOS COM EMBASSAMENTO
  - 31 - PINTURA ACILICA 3 BRANOS COM EMBASSAMENTO
  - 32 - PINTURA ACILICA 3 BRANOS COM EMBASSAMENTO
  - 33 - PINTURA ACILICA 3 BRANOS COM EMBASSAMENTO
  - 34 - PINTURA ACILICA 3 BRANOS COM EMBASSAMENTO
  - 35 - PINTURA ACILICA 3 BRANOS COM EMBASSAMENTO
  - 36 - PINTURA ACILICA 3 BRANOS COM EMBASSAMENTO
  - 37 - PINTURA ACILICA 3 BRANOS COM EMBASSAMENTO
  - 38 - PINTURA ACILICA 3 BRANOS COM EMBASSAMENTO
  - 39 - PINTURA ACILICA 3 BRANOS COM EMBASSAMENTO
  - 40 - PINTURA ACILICA 3 BRANOS COM EMBASSAMENTO
  - 41 - PINTURA ACILICA 3 BRANOS COM EMBASSAMENTO
  - 42 - PINTURA ACILICA 3 BRANOS COM EMBASSAMENTO
  - 43 - PINTURA ACILICA 3 BRANOS COM EMBASSAMENTO
  - 44 - PINTURA ACILICA 3 BRANOS COM EMBASSAMENTO
  - 45 - PINTURA ACILICA 3 BRANOS COM EMBASSAMENTO
  - 46 - PINTURA ACILICA 3 BRANOS COM EMBASSAMENTO
  - 47 - PINTURA ACILICA 3 BRANOS COM EMBASSAMENTO
  - 48 - PINTURA ACILICA 3 BRANOS COM EMBASSAMENTO
  - 49 - PINTURA ACILICA 3 BRANOS COM EMBASSAMENTO
  - 50 - PINTURA ACILICA 3 BRANOS COM EMBASSAMENTO
  - 51 - PINTURA ACILICA 3 BRANOS COM EMBASSAMENTO
  - 52 - PINTURA ACILICA 3 BRANOS COM EMBASSAMENTO
  - 53 - PINTURA ACILICA 3 BRANOS COM EMBASSAMENTO
  - 54 - PINTURA ACILICA 3 BRANOS COM EMBASSAMENTO
  - 55 - PINTURA ACILICA 3 BRANOS COM EMBASSAMENTO
  - 56 - PINTURA ACILICA 3 BRANOS COM EMBASSAMENTO
  - 57 - PINTURA ACILICA 3 BRANOS COM EMBASSAMENTO
  - 58 - PINTURA ACILICA 3 BRANOS COM EMBASSAMENTO
  - 59 - PINTURA ACILICA 3 BRANOS COM EMBASSAMENTO
  - 60 - PINTURA ACILICA 3 BRANOS COM EMBASSAMENTO
  - 61 - PINTURA ACILICA 3 BRANOS COM EMBASSAMENTO
  - 62 - PINTURA ACILICA 3 BRANOS COM EMBASSAMENTO
  - 63 - PINTURA ACILICA 3 BRANOS COM EMBASSAMENTO
  - 64 - PINTURA ACILICA 3 BRANOS COM EMBASSAMENTO
  - 65 - PINTURA ACILICA 3 BRANOS COM EMBASSAMENTO
  - 66 - PINTURA ACILICA 3 BRANOS COM EMBASSAMENTO
  - 67 - PINTURA ACILICA 3 BRANOS COM EMBASSAMENTO
  - 68 - PINTURA ACILICA 3 BRANOS COM EMBASSAMENTO
  - 69 - PINTURA ACILICA 3 BRANOS COM EMBASSAMENTO
  - 70 - PINTURA ACILICA 3 BRANOS COM EMBASSAMENTO
  - 71 - PINTURA ACILICA 3 BRANOS COM EMBASSAMENTO
  - 72 - PINTURA ACILICA 3 BRANOS COM EMBASSAMENTO
  - 73 - PINTURA ACILICA 3 BRANOS COM EMBASSAMENTO
  - 74 - PINTURA ACILICA 3 BRANOS COM EMBASSAMENTO
  - 75 - PINTURA ACILICA 3 BRANOS COM EMBASSAMENTO
  - 76 - PINTURA ACILICA 3 BRANOS COM EMBASSAMENTO
  - 77 - PINTURA ACILICA 3 BRANOS COM EMBASSAMENTO
  - 78 - PINTURA ACILICA 3 BRANOS COM EMBASSAMENTO
  - 79 - PINTURA ACILICA 3 BRANOS COM EMBASSAMENTO
  - 80 - PINTURA ACILICA 3 BRANOS COM EMBASSAMENTO
  - 81 - PINTURA ACILICA 3 BRANOS COM EMBASSAMENTO
  - 82 - PINTURA ACILICA 3 BRANOS COM EMBASSAMENTO
  - 83 - PINTURA ACILICA 3 BRANOS COM EMBASSAMENTO
  - 84 - PINTURA ACILICA 3 BRANOS COM EMBASSAMENTO
  - 85 - PINTURA ACILICA 3 BRANOS COM EMBASSAMENTO
  - 86 - PINTURA ACILICA 3 BRANOS COM EMBASSAMENTO
  - 87 - PINTURA ACILICA 3 BRANOS COM EMBASSAMENTO
  - 88 - PINTURA ACILICA 3 BRANOS COM EMBASSAMENTO
  - 89 - PINTURA ACILICA 3 BRANOS COM EMBASSAMENTO
  - 90 - PINTURA ACILICA 3 BRANOS COM EMBASSAMENTO
  - 91 - PINTURA ACILICA 3 BRANOS COM EMBASSAMENTO
  - 92 - PINTURA ACILICA 3 BRANOS COM EMBASSAMENTO
  - 93 - PINTURA ACILICA 3 BRANOS COM EMBASSAMENTO
  - 94 - PINTURA ACILICA 3 BRANOS COM EMBASSAMENTO
  - 95 - PINTURA ACILICA 3 BRANOS COM EMBASSAMENTO
  - 96 - PINTURA ACILICA 3 BRANOS COM EMBASSAMENTO
  - 97 - PINTURA ACILICA 3 BRANOS COM EMBASSAMENTO
  - 98 - PINTURA ACILICA 3 BRANOS COM EMBASSAMENTO
  - 99 - PINTURA ACILICA 3 BRANOS COM EMBASSAMENTO
  - 100 - PINTURA ACILICA 3 BRANOS COM EMBASSAMENTO

- 3 - PISO**
- 1 - EM GRANILHA COM MARGARITA E TERRACOTA
  - 2 - COM MOLDURA DE 5 CM E RODAPÉ ABALADO TUDO DETALHE
  - 3 - CERÂMICA EXTRA PÉS TUDO
- 4 - TETO**
- 1 - LAJE PREPARADA REVESTIDA INTERNAMENTE COM GESSO
- 5 - PAREDEIRA MISTA**
- 1 - TUDO À VISTA MAROMBADO 21 FUROS
  - 2 - ASSENTADO EM ESPELHO
  - 3 - ELEMENTO VAZADO 5X5X3
  - 4 - ELEMENTO VAZADO 3X3X3
- 6 - QUADROS**
- 1 - QUADRO-GR - MASSA EM DESPE/C/MASSA
  - 2 - A TELA EM T - COM AZUL ESPECIAL
  - 3 - QUADRO-MURAL, FUNDO EM CORTELA
  - 4 - REVESTIDO DE FELTRO
  - 5 - QUADRO BRANCO DE FÁBRICA BRILHANTE
  - 6 - REVESTIDO DE FELTRO

GOVERNO FEDERAL  
**BRASIL** Ministério da Educação  
FUNDE Fundação Nacional de Desenvolvimento da Educação

**PROJETO PADRÃO - FUNDE**

MUNICÍPIO - UF:	
PROPRIETÁRIO:	
ENDEREÇO:	
PROPRIETÁRIO:	
RESP. TÉCNICO:	GRK
Avg. Emília Belduno de Carvalho - CREA-00 3729/D	
AUTOR DO PROJETO:	
DUFO	CREA
	RA

OBSERVAÇÕES:	
<p><b>PROJETO ARQUITETÔNICO</b></p> <p>ESCOLA 12 SALAS DE AULA</p> <p>BLOCO B: AUDITÓRIO E BIBLIOTECA</p> <p>CORTES-E-FACHADAS</p> <p>ÁREA CONSTRUIDA: 222,84 m<sup>2</sup></p>	
PROJETO	INDICAÇÃO
R.01 - NOVEMBRO DE 2005	JULHO 2011
R.02 - JULHO DE 2011	
R.00	
PRONCIA	06/56

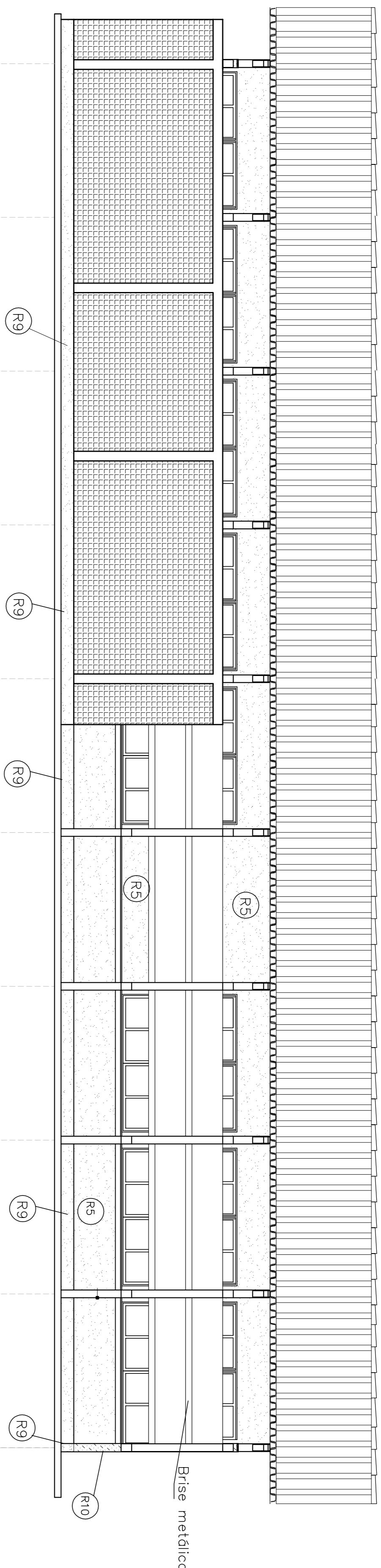

FACHADA LATERAL DIREITA  
ESC. 1:50

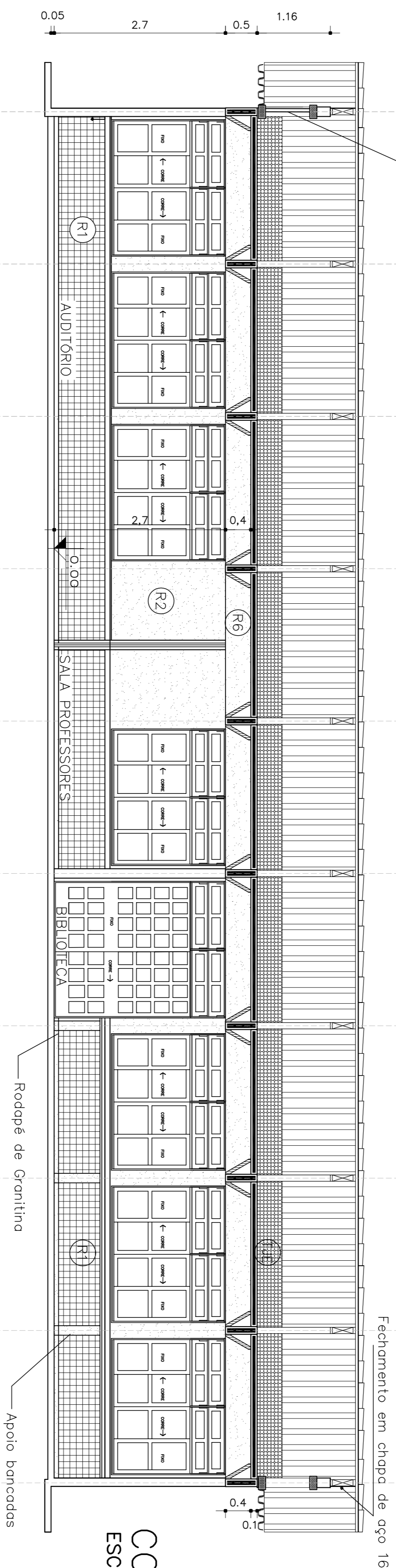

CORTE AA  
ESC. 1:50

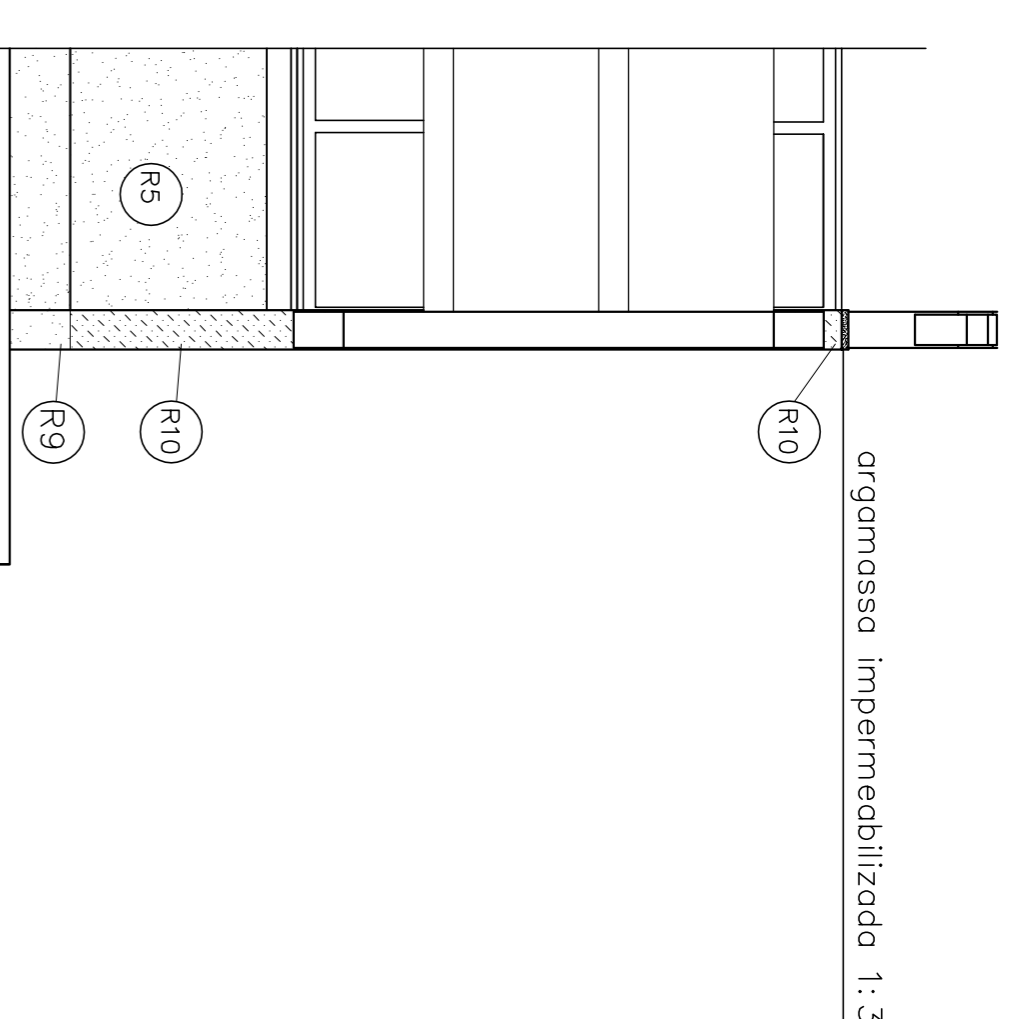

Det. 14 extremidade  
fachada ESC. 1:25

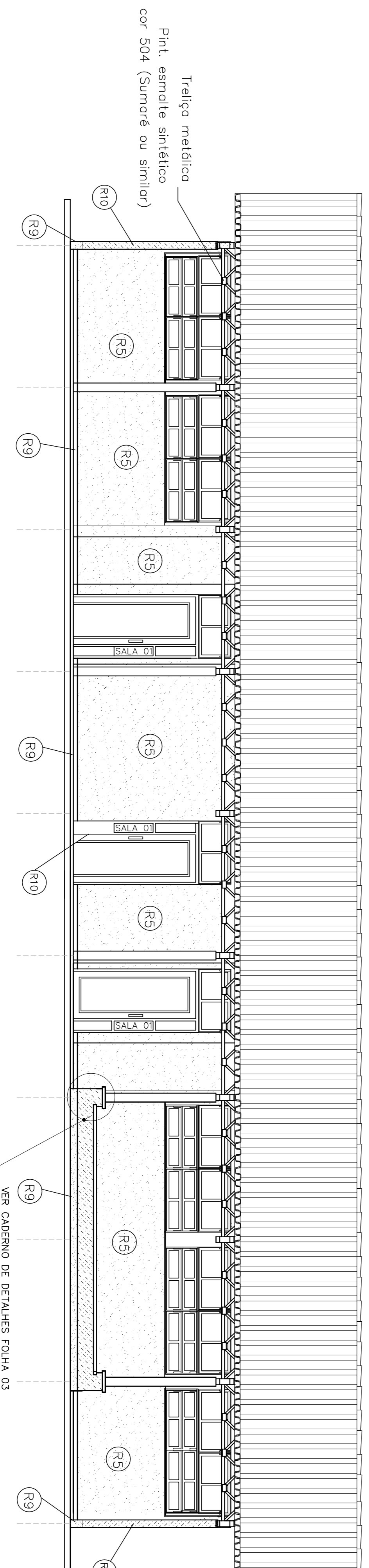
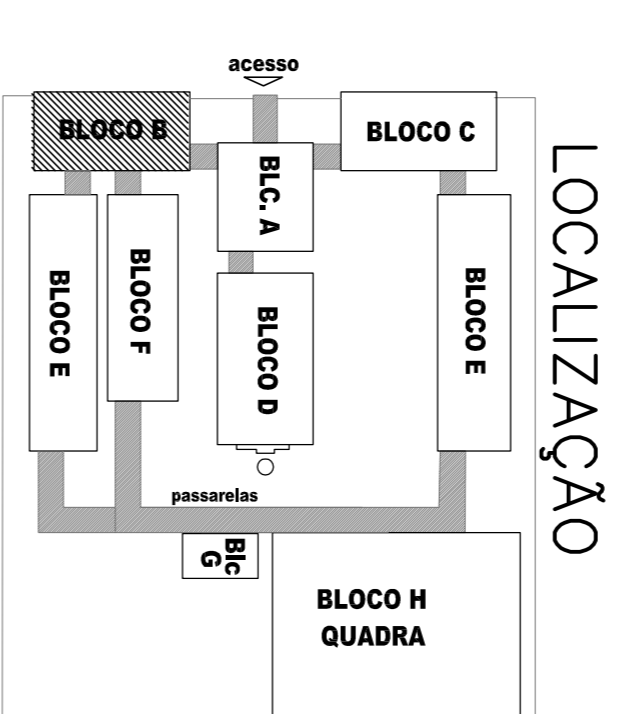

FACHADA LAT. ESQUERDA  
ESC. 1:50

- ESPECIFICAÇÕES:**
- 1 - ALVENARIA**
- ALVENARIA DE TIJOLOS MACIÇOS FACE APARENTE
  - ALVENARIA DE TIJOLOS MACIÇOS FACE PARALELA
  - ALVENARIA DE TIJOLOS MACIÇOS FACE PARALELA E FIAÇÃO VERTICAL
- 2 - REVESTIMENTOS**
- REVESTIMENTO CERÂMICO BRANCO EXTRA
  - COR MARFIM - CERÂMICA OU SIMILAR
  - EMBASAMENTO E PINTURA ACRÍLICA 2 BRANCOS
  - COR MARFIM-33 ISOLAR (OU SIMILAR)
  - PINTURA ACRÍLICA TEXTURADA FÉRRUGEM BRANCA
  - COR BRANCO-911 (OU SIMILAR) 150g SIMILAR
  - CIMENTO APARENTE
  - PINTURA ACRÍLICA 2 BRANCOS SEM EMBASAMENTO
  - COR BRANCO-545 (OU SIMILAR)
- 3 - PISO**
- EM GRANITO COM MANTO E TERMOACÓUSTICA
  - COM MOLDEIRA DE 15 CM E RODAPÉ ABALADO (VER DETALHE)
- 4 - TETO**
- LAJE PREMOLDADA REVESTIDA INTERNAMENTE COM GESSO
- 5 - PAREDES VEDA**
- TÍJULO À VISTA MACIÇO 21x18x5
  - ASSENTADO EM ESPALDO
  - ELEMENTO VAZADO 5x5x5
  - ELEMENTO VAZADO 3x3x3
- 6 - QUADROS**
- QUADRO-52 - MASSA EM DESP. C/ MASSA A TELA FINT. COM AZUL ESPECIAL
  - QUADRO-50/51 - FIBRO DE CARTÃO
  - REVESTIDO DE FIBRO
  - QUADRO BRANCO DE FIBRA BRILHANTE REVESTIDO DE FIBRO

<b>GOVERNO FEDERAL</b> <b>BRASIL</b> PAÍS RICO E PAÍS SEM POBREZA Ministério da Educação <b>FUNDE</b> Fundo Nacional de Desenvolvimento da Educação	
<b>PROJETO PADRÃO - FNDE</b>	
MUNICÍPIO - UF: _____ PROPRIETÁRIO: _____ ENDEREÇO: _____ PROPRIETÁRIO: _____ RESP. TÉCNICO: _____ CRA: _____ Av. Emílio Balduino de Carvalho - CREA-00 3229/D AUTOR DO PROJETO	
DLF0	CREA
OBSERVAÇÕES:	
RA	
<b>PROJETO ARQUITETÔNICO</b> ESCOLA 12 SALAS DE AULA BLOCO B: AUDITÓRIO E BIBLIOTECA CORTES-E-FACHADAS ÁREA CONSTRUIDA: 222,84 m <sup>2</sup>	
PROJETO: R00 DATA: R02 - JULHO DE 2011 INDICAÇÃO: JULHO 2011	PRONCIA: ARQ DATA: 07/56





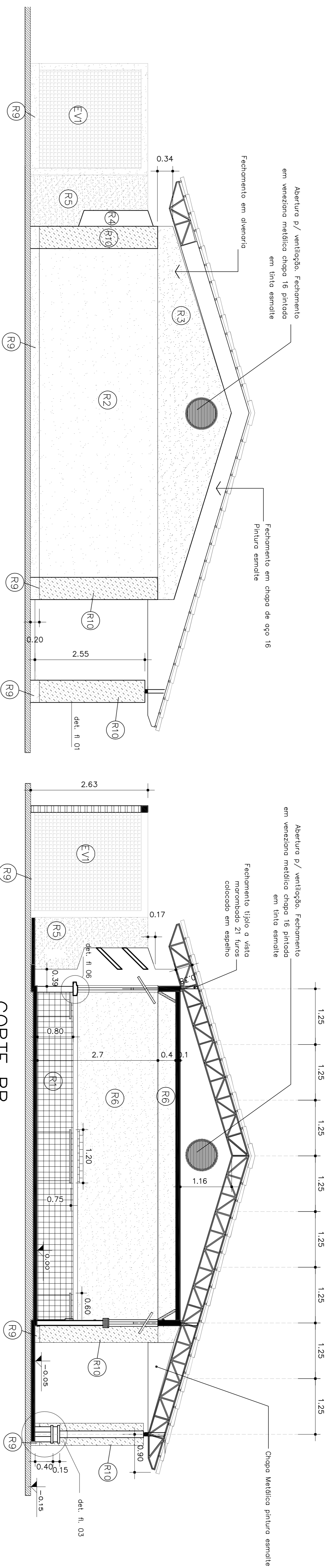

FACHADA POSTERIOR  
(IGUAL FACHADA ANTERIOR)  
ESC.: 1:50

CORTE BB  
ESC.: 1:50

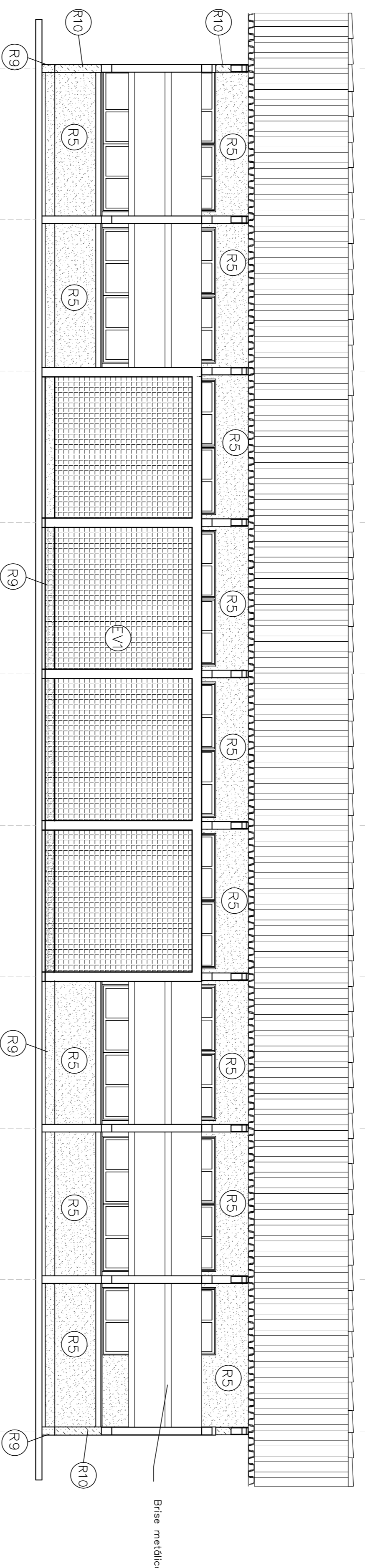

FACHADA LATERAL DIREITA  
ESC.: 1:50

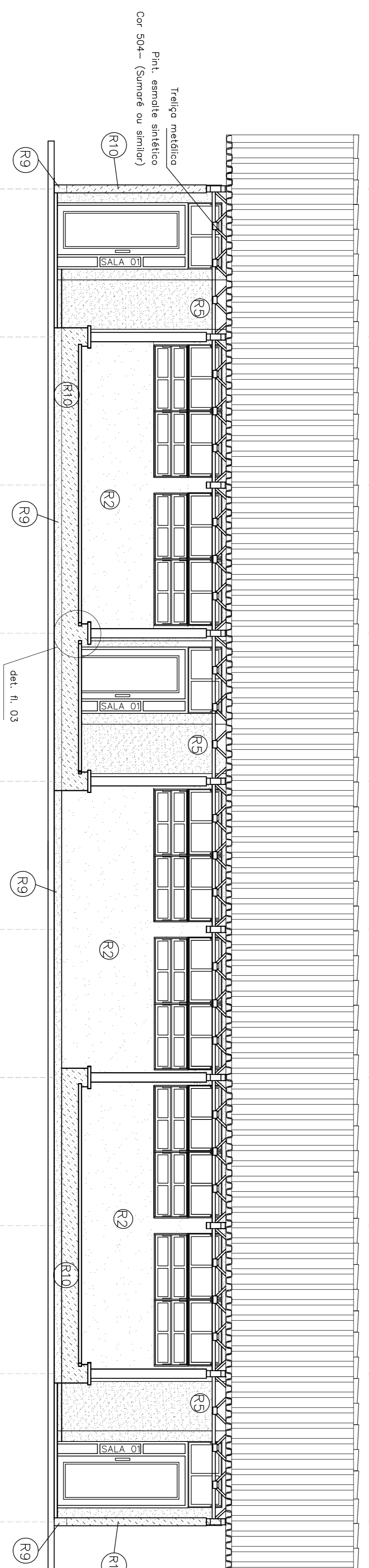

FACHADA LATERAL ESQUERDA  
ESC.: 1:50

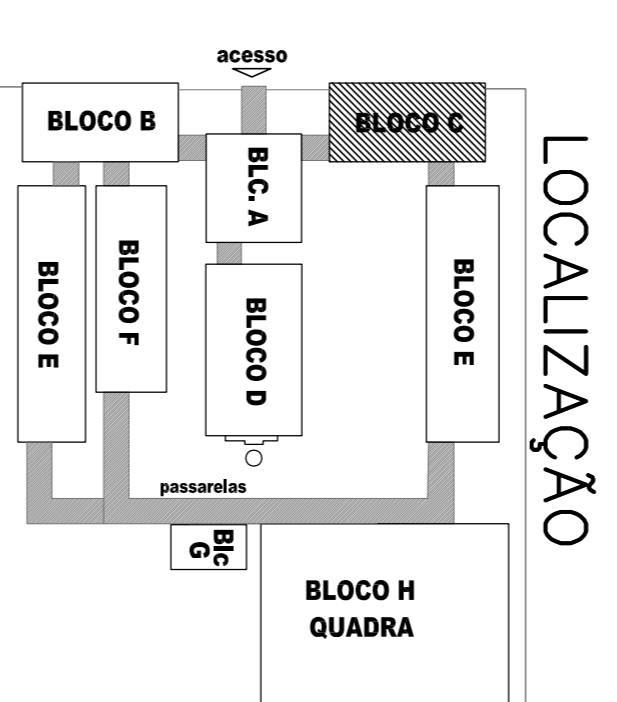

GOVERNO FEDERAL  
**BRASIL** Ministério da Educação  
FUNDE Fundação Nacional de Desenvolvimento da Educação

**PROJETO PADRÃO - FNDE**

MUNICÍPIO - UF:	
PROPRIETÁRIO:	
ENDEREÇO:	
PROPRIETÁRIO:	
RESP. TÉCNICO:	GRA
Aq. Emília Beldino de Carvalho - CREA-00 3229/D AUTOR DO PROJETO	
DUFO	CREA
RA	

**ESPECIFICAÇÕES:**

**1 - ALVENARIA**

- PA1 - ALVENARIA DE TIJOLOS MACIÇOS COM ARGAMASSA DE CIMENTO PORTLAND
- PA2 - ALVENARIA DE TIJOLOS MACIÇOS COM ARGAMASSA DE CIMENTO PORTLAND
- PA3 - ALVENARIA DE TIJOLOS MACIÇOS COM ARGAMASSA DE CIMENTO PORTLAND

**2 - REVESTIMENTOS**

- R1 - REVESTIMENTO CERÂMICO DE BARRA EXTERNA
- R2 - COR MARMER - CERÂMICA OU SIMILAR
- R3 - EMBASAMENTO E PINTURA ACILICA 2 BRANÇOS
- R4 - COR MARMER-33 ISOLAR (OU SIMILAR)
- R5 - PINTURA ACILICA TEXTURADA FERRO BRANCO
- R6 - COR MARMER-33 ISOLAR (OU SIMILAR)
- R7 - CIMENTO PORTLAND
- R8 - PINTURA ACILICA 2 BRANÇOS SEM EMBASAMENTO
- R9 - COR MARMER-33 ISOLAR (OU SIMILAR)

**3 - PISO**

- P1 - EM GRANILITA COM MARMER E TERMOACOTA
- P2 - CERÂMICA EXTRA PÉIS TÁXIS

**4 - TETO**

- TE1 - LAJE PREMOULDA REVESTIDA INTERNAMENTE COM GESSO

**5 - PAREDEIRA METAL**

- ME1 - TUBO A VISTA MARMERADO 21 FIOS
- ME2 - ASSENTADO EM ESPELHO
- ME3 - ELEMENTO VAZADO 5X5X5
- ME4 - ELEMENTO VAZADO 3X3X3

**6 - QUADROS**

- Q1 - QUADRO-GR - MASSA EM DESPER / MASSA A GELÉ F.M.T. COM AZUL ESPECIAL
- Q2 - QUADRO-MURAL, FUNDO EM CORTIÇA REVESTIDO DE FETILHO
- Q3 - QUADRO BRANCO DE FIBRA BRILHANTE REVESTIDO DE FETILHO

**PROJETO ARQUITETÔNICO**

ESCOLA 12 SALAS DE AULA

BLOCO C: LABORÁTORIOS  
PLANTA-CORTES-FACHADAS  
ÁREA CONSTRUIDA: 222,84 m<sup>2</sup>

ARQ 09/56

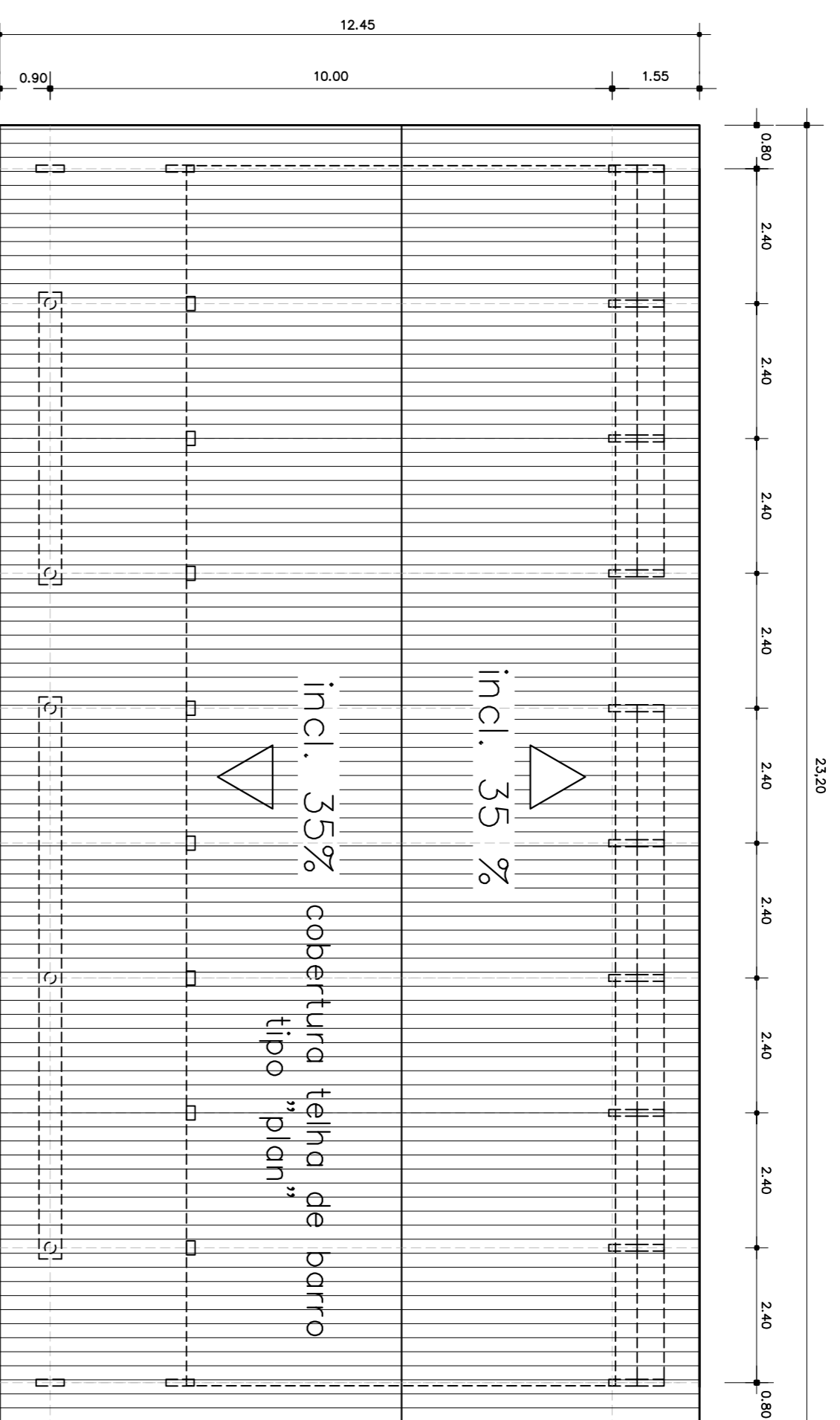

PLANTA DE COBERTURA  
ESC.: 1:100

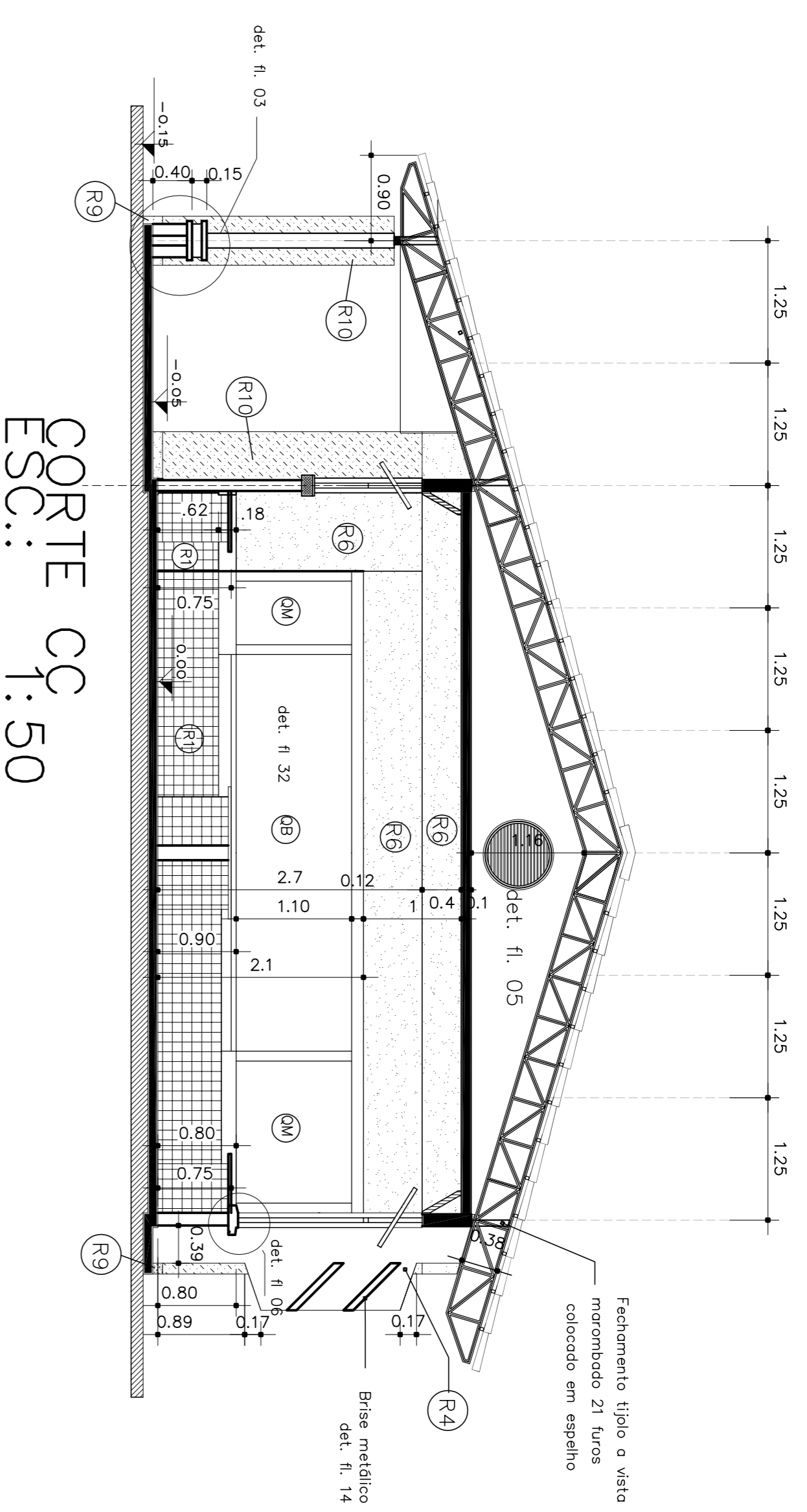

CORTE CC  
ESC.: 1:50

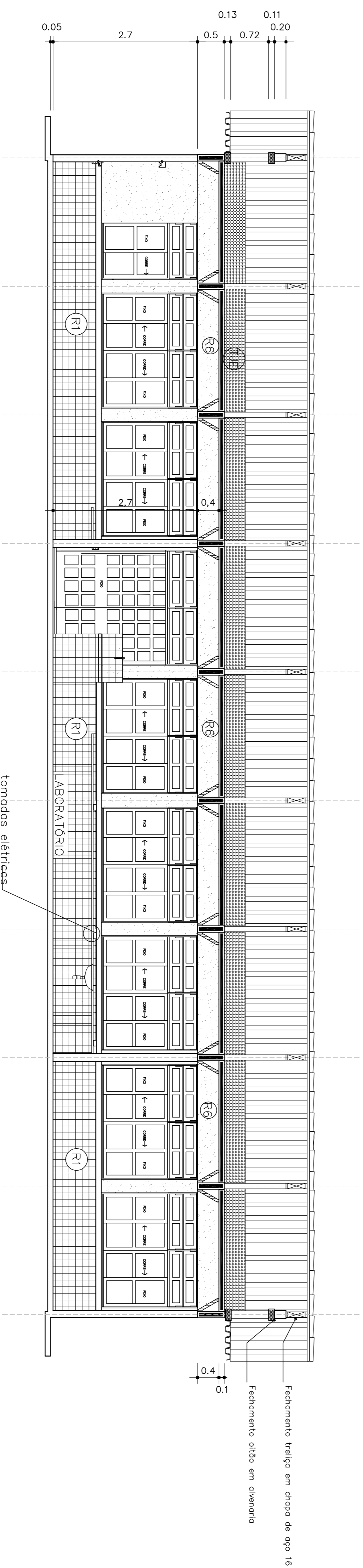

CORTE AA  
ESC.: 1:50

**ESPECIFICAÇÕES:**

- 1 - ALVENARIA**
- PA1 - ALVENARIA DE TUBOS HORIZONTAIS FACE APARENTE
  - PA2 - ALVENARIA DE TUBOS HORIZONTAIS FACE PARALELA APARENTE
  - PA3 - ALVENARIA DE TUBOS HORIZONTAIS FACE PARALELA APARENTE
- 2 - REVESTIMENTOS**
- R1 - REVESTIMENTO CERÂMICO DE VISO EXTERIA
  - R2 - COR MARMEM - CERÂMICA DO SIMILAR
  - R3 - EMBOSSAMENTO E PINTURA ACRILICA 2 BEMAS
  - R4 - PINTURA ACRILICA 3 BEMAS COM EMBOSSAMENTO ACRILICO
  - R5 - PINTURA ACRILICA 3 BEMAS COM EMBOSSAMENTO ACRILICO
  - R6 - PINTURA ACRILICA 3 BEMAS COM EMBOSSAMENTO ACRILICO
  - R7 - PINTURA ACRILICA 3 BEMAS COM EMBOSSAMENTO ACRILICO
  - R8 - PINTURA ACRILICA 3 BEMAS COM EMBOSSAMENTO ACRILICO
  - R9 - PINTURA ACRILICA 3 BEMAS COM EMBOSSAMENTO ACRILICO
  - R10 - PINTURA ACRILICA 3 BEMAS COM EMBOSSAMENTO ACRILICO

- 3 - PISO**
- P1 - EM GRANILITA COM MARMEM E TERMOACOTIA
  - P2 - CERÂMICA EXTRA PÉS LIXADO
- 4 - TETO**
- TE1 - LAJE PREMOULIDA REVESTIDA INTERNAMENTE COM GESSO

- 5 - PAREDESA MISTA**
- PM1 - TUBULO A VISTA MARGARDO 21 FIBRAS
  - PM2 - ASSANTADO EM ESPERLHO
  - PM3 - ELEMENTO VAZADO 5X5X5
  - PM4 - ELEMENTO VAZADO 3X3X3

- 6 - QUADROS**
- Q1 - QUADRO-GZ - MASSA EM DESPHE C/ MASSA
  - Q2 - A GELBI FMI - COM AZUL ESPECIAL
  - Q3 - QUADRO-MURAL, FIBRO DE CARTITA
  - Q4 - QUADRO BRANCO DE FIBRICA BRILHANTE
  - Q5 - QUADRO BRANCO DE FIBRICA BRILHANTE
  - Q6 - QUADRO BRANCO DE FIBRICA BRILHANTE
  - Q7 - QUADRO BRANCO DE FIBRICA BRILHANTE
  - Q8 - QUADRO BRANCO DE FIBRICA BRILHANTE
  - Q9 - QUADRO BRANCO DE FIBRICA BRILHANTE
  - Q10 - QUADRO BRANCO DE FIBRICA BRILHANTE

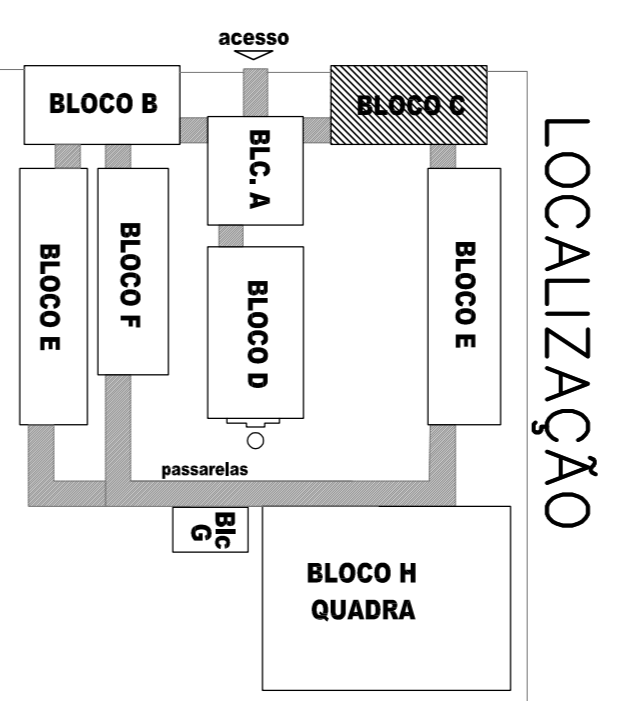

GOVERNADOR GERAL  
**BRASIL** Ministério da Educação  
PAIS RICO E PAIS SEM POBREZA  
**FUNDE** Fundo Nacional de Desenvolvimento da Educação

**PROJETO PADRÃO - FUNDE**

MUNICÍPIO - UF:	
PROPRIETÁRIO:	
ENDEREÇO:	
PROPRIETÁRIO	GRU
RESP. TÉCNICO	
Aq. Emília Beldino de Carvalho - CREA-00 3229/D	
AUTOR DO PROJETO	
D/LFO	CREA
	RA
OBSERVAÇÕES:	

<b>PROJETO ARQUITETÔNICO</b>		<b>ESCOLA 12 SALAS DE AULA</b>	
COORDENADOR		BLOCO C: LABORATÓRIOS	
COEST - Coordenação Geral de Infraestrutura Educacional		CORTES E PLANTA DE COBERTURA	
FÓRMULO		ÁREA CONSTRUIDA: 222,64 m <sup>2</sup>	
INÍCIO	INDICAÇÃO	PRONCIA	
R01 - NOVEMBRO DE 2005	JULHO 2011	10/56	

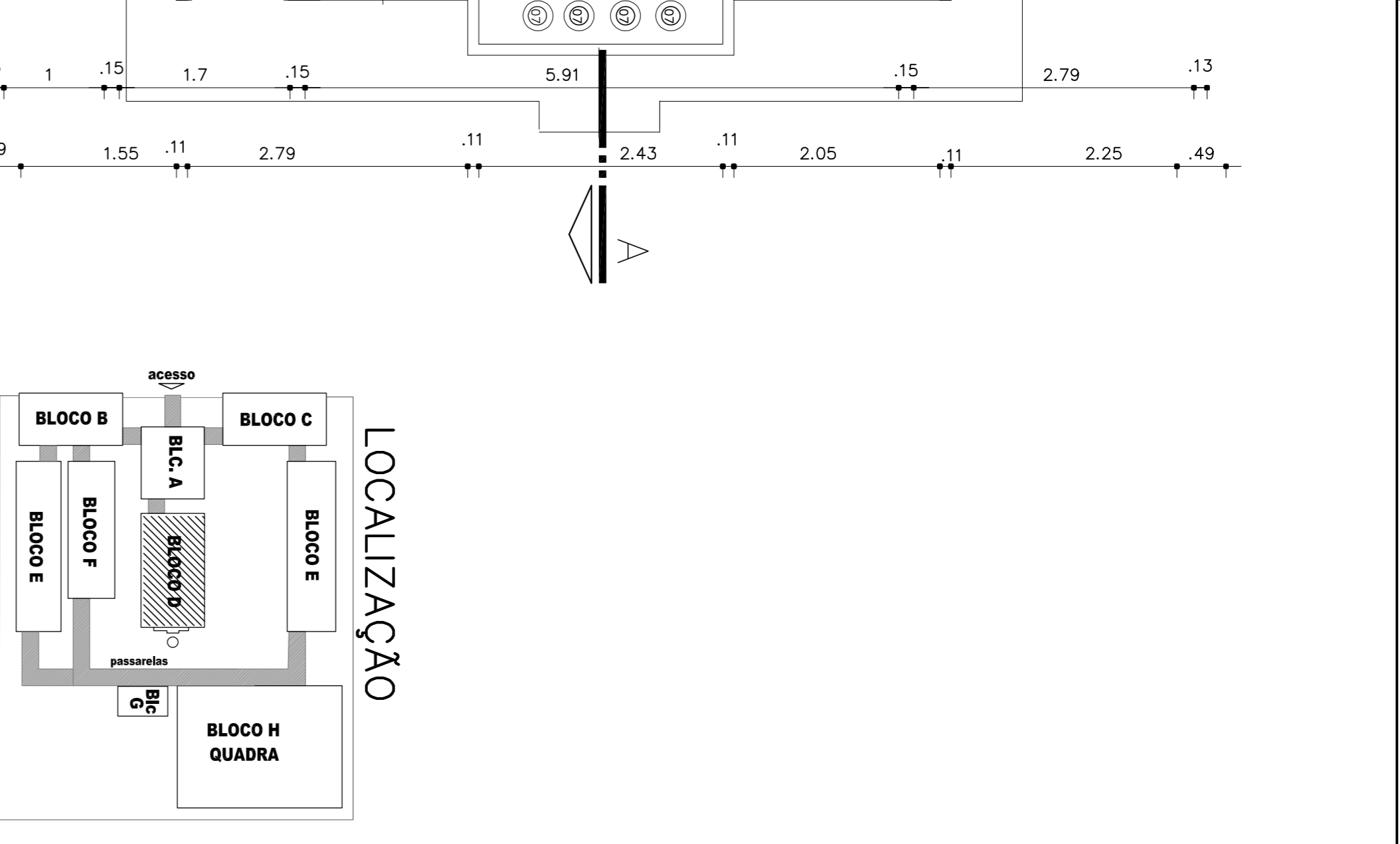
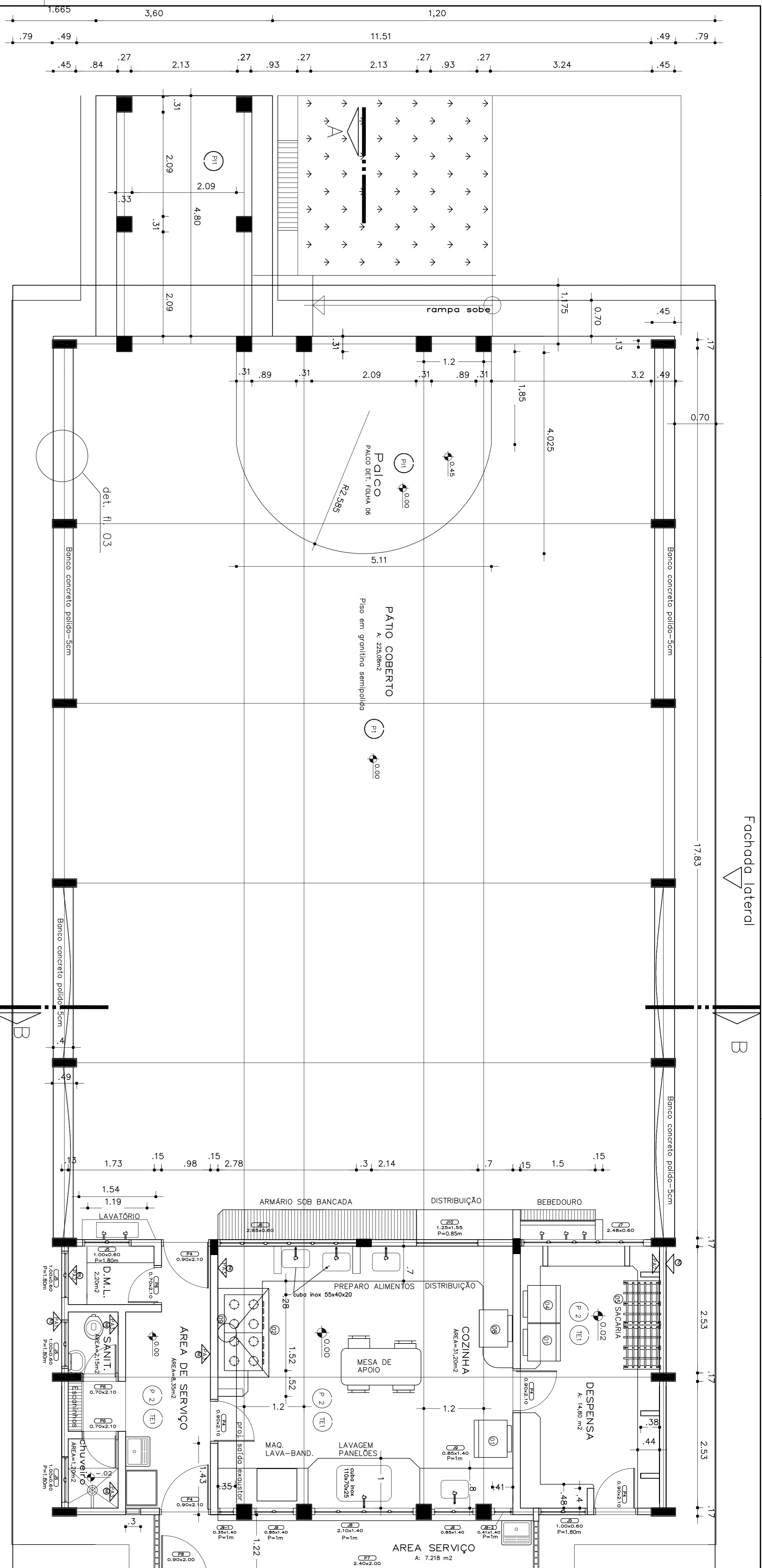

GOVERNADOR GERAL  
**BRASIL**  
 País Rico e País Sem Pobreza

Ministério da Educação  
**FUNDE**  
 Fundo Nacional de Desenvolvimento da Educação

## PROJETO PADRÃO - FUNDE

MUNICÍPIO - UF: \_\_\_\_\_  
 PROPRIETÁRIO: \_\_\_\_\_  
 ENDEREÇO: \_\_\_\_\_

PROPRIETÁRIO  
 RESP. TÉCNICO  
 RES. TÉCNICO  
 Eng. Emília Beldino de Carvalho - CREA-00 3229/D  
 AUTOR DO PROJETO

DUFO	CREA
RA	

OBSERVAÇÕES:

QUADRO DE ESQUADRIAS

NOME	MEDIDAS	TIPO	QUANT.
J5	1,00 x 0,60 m	BASCULANTE	5
J6	2,85 x 0,60 m	BASCULANTE	1
J7	2,48 x 0,60 m	BASCULANTE	1
J8	2,10 x 1,40 m	CORRER	1
J9	0,85 x 1,40 m	CORRER	2
J9-1	0,35 x 1,40 m	BASCULANTE	1
J9-2	0,41 x 1,40 m	BASCULANTE	1
J10	1,25 x 1,55 m	ENROLAR	1
P4	0,90 x 2,10 m	ABRIR	5
P6	0,70 x 2,10 m	ABRIR	3
P7	2,40x 2,00 m	CORRER C/TELA E CANDO	1
P8	0,90x 2,00 m	ABRIR/VENEZIANA	1

LEGENDA EQUIPAMENTOS

01	refrigerador
02	fogão semi-industrial 3 bocas/2 bocs/Abacos
03	liquidificador elétrico tipo industrial
04	freszer
05	estufa de madeira p/ secar: 3x0,30m
06	estorjor elétrico de sacos tipo industrial
07	botijão de gás 45l
08	fermo elétrico
09	exaustor
10	mixer com condidor de espuma tipo valia ou similar

\*TODAS AS ESQUADRIAS DESTA BLOCO TERÃO GRADIL DE PROTEÇÃO COM EXCEÇÃO DA J5 DO SANITÁRIO

CERÂMICA 20x20: — COZINHA, A. SERVIÇO, SANITÁRIO.

**ESPECIFICAÇÕES:**

1- ALVENARIA  
 ALVENARIA DE TÍDULOS MARGEMADOS FACE APARENTE  
 ALVENARIA DE TÍDULOS MARGEMADOS FACE PARCIALMENTE APARENTE  
 ALVENARIA DE TÍDULOS FURADOS REVESTIDOS DOS DOIS LADOS

2- REVESTIMENTOS  
 REVESTIMENTO CERÂMICO TÍDULO EXTRA  
 CDR MARTIN-03 CERESIA DO SIMILAR  
 EMASSAMENTO E PINTURA ACRILICA 2 DEGRAS  
 CDR MARTIN-03 (SUVINIL DO SIMILAR)  
 PINTURA ACRILICA TEXTURIZADA EFETO RISSADO COM CORDE CALCANAL-901 (GDRAL, TEXTURIZADO DO SIMILAR)  
 CDR MARTIN-03 CERESIA DO SIMILAR  
 CDR MARTIN-03 CERESIA DO SIMILAR  
 PINTURA ACRILICA 2 DEGRAS SEM EMASSAMENTO  
 CDR CALCANAL-901 (GDRAL, TEXTURIZADO DO SIMILAR)  
 CDR FREZEE - 372 (CORAL, TEXTURIZADO DO SIMILAR)

3- PISO  
 EM GRANITINA COR NATURAL E TERREÇOTA  
 COM MOLDURA DE 15 CM E BORDA ABALADO VERER DETALHE

4- TETO  
 LAJE PENOLDADA REVESTIDA INTERNAMENTE COM GESSO

5- PAREDE E VISTA  
 TÍDULO A VISTA MARGEMADO 21 FUNDOS  
 ASSINADO EM ESPELHO  
 ELEMENTO VAZADO 50x50  
 ELEMENTO VAZADO 30x30

6- QUADROS  
 QUADRO-GZ - MASSA CIM, DESEMP. C/ A DILTO E PINT. CDR AZUL ESPECIAL  
 QUADRO-MURAL, FUNDOS EM GERTICA  
 QUADRO BRANCO DE FÁBRICA BRILHANTE  
 REVESTIDO DE FELTRO

PROJETO ARQUITETÔNICO

ESCOLA 12 SALAS DE AULA

BLOCO D: PÁTIO COBERTO  
 PLANTA-E-QUADRO-DE-ESQUADRIAS  
 ÁREA CONSTRUIDA: 310,66m<sup>2</sup>

ARQ

PROJETO R-01 - NOVEMBRO DE 2005  
 R-02 - JULHO DE 2011

ESCOLA  
 INDICADO  
 JULHO 2011

PRONCA  
 11/156

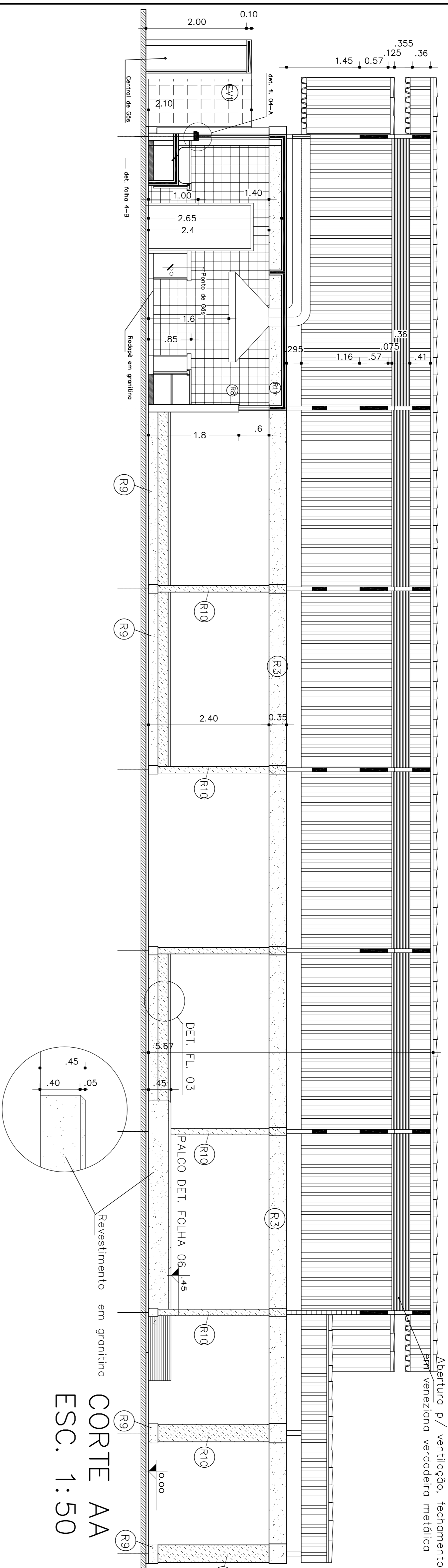

CORTE AA  
ESC. 1:50

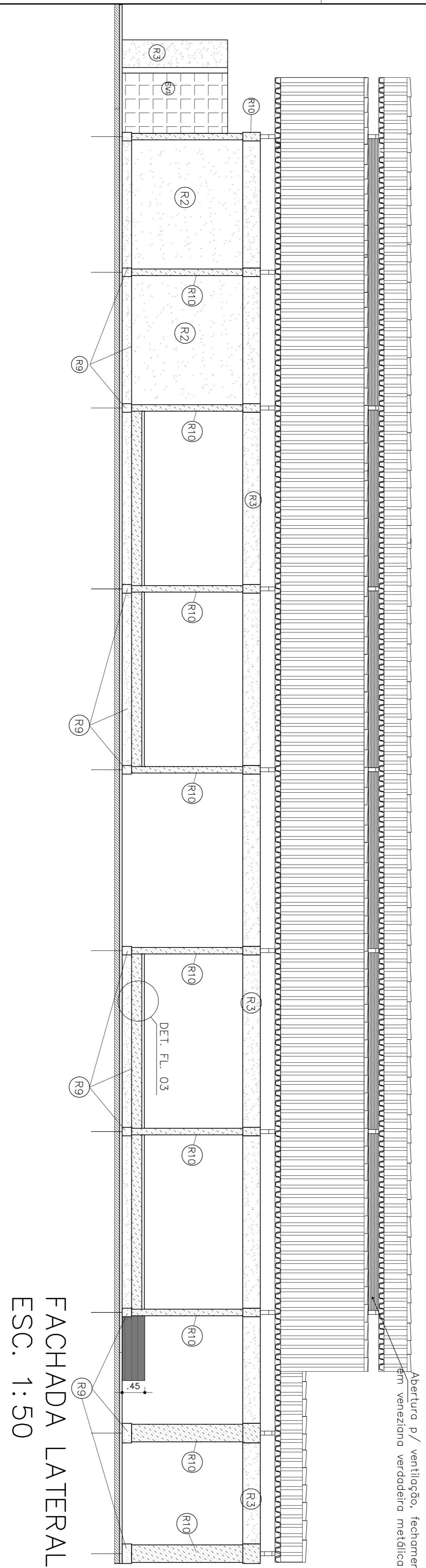

FACHADA LATERAL  
ESC. 1:50

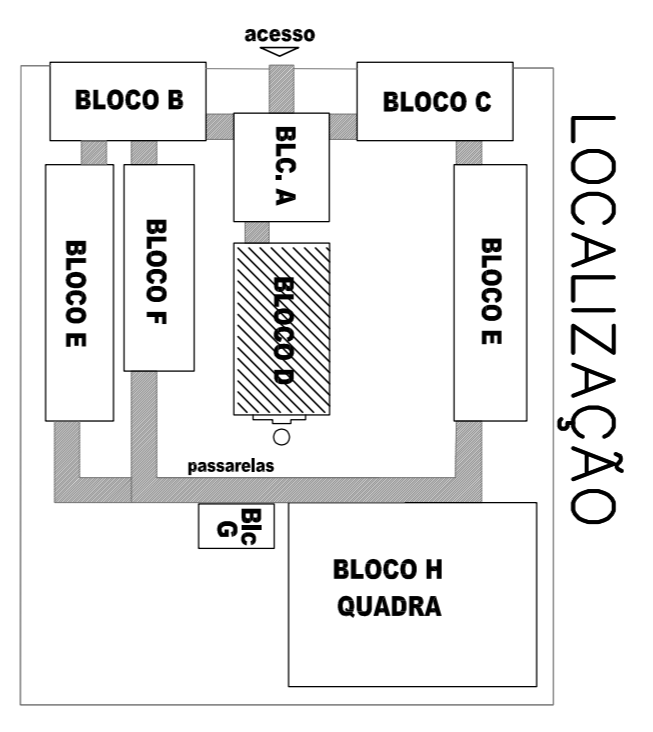

LOCALIZAÇÃO

- ESPECIFICAÇÕES:**
- 1 - ALVENARIA**
- MA - ALVENARIA DE MÓDULOS MARGENADOS FACE APARENTE
  - MA - ALVENARIA DE MÓDULOS MARGENADOS FACE PARCIALMENTE APARENTE
  - MA - ALVENARIA DE TÍDULOS FURADOS REVESTIDOS DOS DOIS LADOS
- 2 - REVESTIMENTOS**
- R1 - REVESTIMENTO CERÂMICO 10X10 EXTRA
  - R2 - CER. MARTIN - 03 (SERIES DU SIMILAR)
  - R3 - EMASSAMENTO E PINTURA ACRILICA 2 DEMAS
  - R4 - PINTURA ACRILICA TEXTURIZADA EFETO RISSADO COM CORDE COLONIAL-903 (SERIAL TEXTURIZADO DU SIMILAR)
  - R5 - CIMENTO APARENTE
  - R6 - PINTURA ACRILICA 2 DEMAS SEM EMASSAMENTO COM CORDE SUAVE-303 (SERIAL DU SIMILAR)
  - R7 - CER. MARTIN-03 (SERIAL DU SIMILAR)
  - R8 - PINTURA ACRILICA 3 DEMAS COM EMASSAMENTO ACRILICO COM CORDE SUAVE-303 (SERIAL DU EQUIVALENTE)
  - R9 - REVESTIMENTO CERÂMICO EXTRA 20X20 COM CORDE COLONIAL-903 (SERIAL TEXTURIZADO DU SIMILAR)
  - R10 - PINTURA ACRILICA IMPERMEABILIZADA (SERIAL 139)
  - R11 - PINTURA ACRILICA 2 DEMAS SEM EMASSAMENTO COM FRENZE - 372 (SERIAL TEXTURIZADO DU SIMILAR)
- 3 - PISO**
- P1 - EM GRANITINA COM NATURAL E TERRECOITA COM MOLDURA DE 15 CM E RODAPÊ ABALADO (VER DETALHE)
  - P2 - CERÂMICA EXTRA PIS 40X40
- 4 - TETO**
- TE1 - LAJE PRENDIDA REVESTIDA INTERNAMENTE COM GESSO
- 5 - PAREDEIRA**
- PE1 - TÍDULO A VISTA MARGENADO 41 FUNDOS ASSENADO EM ESPELHO
  - PE2 - ELEMENTO VAZADO 50X50
  - PE3 - ELEMENTO VAZADO 30X30
- 6 - QUADROS**
- Q1 - QUADRO-GZ - MASSA C/10 DESEMP. C/10 A DADO E PINT. COM AZUL ESPECIAL REVESTIDO DE FELTRO
  - Q2 - QUADRO BRANCO DE FÁBRICA BRILHANTE REVESTIDO DE FELTRO

GOVERNO FEDERAL  
**BRASIL** Ministério da Educação  
FUNDAÇÃO NACIONAL DE DESENVOLVIMENTO DA EDUCAÇÃO

**PROJETO PADRÃO - FNDE**

MUNICÍPIO - UF: \_\_\_\_\_  
PROPRIETÁRIO: \_\_\_\_\_  
ENDEREÇO: \_\_\_\_\_

PROPRIETÁRIO \_\_\_\_\_  
RESP. TÉCNICO \_\_\_\_\_  
CREA \_\_\_\_\_  
AUTOR DO PROJETO \_\_\_\_\_  
CREA \_\_\_\_\_

DIFEO \_\_\_\_\_  
CREA \_\_\_\_\_

OBSERVAÇÕES: \_\_\_\_\_

RA \_\_\_\_\_

PROJETO ARQUITETÔNICO

ESCOLA 12 SALAS DE AULA

BLOCO D: PÁTIO COBERTO  
FACHADA-LATERAL-CORTE-AA  
ÁREA CONSTRUIDA: 310,66m<sup>2</sup>

ARQ

FRANCA 12/56

