



# SAMUEL RODRIGUES DOS SANTOS

R. SANTA MARIA (CJ BELA VISTA) nº 20 CEP: 66-830-280 - TAPANÃ - BELÉM - PA  
E-mail: samuelrodriguesmei@outlook.com



## Orçamento

NOME: PREFEITURA MUNICIPAL DE SANTA ISABEL (SEMTEPS)

CNPJ: \_\_\_\_\_ INSC. ESTADUAL: \_\_\_\_\_ FONES: \_\_\_\_\_

ITEM	DESCRIÇÃO	QUANT.	VALOR	
			VAL UNITARIO	VAL TOTAL
01	ABSORVENTE HIGIENICO ADERENTE; COM ABAS; COBERTURA SUAVE; NA EMBALAGEM DEVERÁ CONSTAR DADOS DE IDENTIFICACAO: PROCEDENCIA CONTENDO Nº DO LOTE; DATA DA FABRICAÇÃO E DA VALIDADE E NUMERO DE REGISTRO NA ANVISA/MS OU NO INMETRO OU AINDA INFORMACAO DE ISENCAO DO REGISTRO NO ORGAO DE CONTROLE, SE FOR O CASO; UNIDADE DE FORNECIMENTO: <b>PACOTE COM 08 UNIDADES. - MILI</b>	PCT 150	4,95	742,50
02	ALGODÃO EM BOLAS, COR BRANCA, BOA ABSORVÊNCIA, EMBALAGEM COM 100G, EMBALAGEM INDIVIDUAL QUE CONTENHA EXTERNAMENTE DADOS DE ROTULAGEM. -	CX 50	11,00	550,00
03	APARELHO DE BARBEAR, TIPO DESCARTÁVEL, COM 02 LÂMINAS, CABO ANTI DESLIZANTE - <b>MANÁ</b>	UND 130	2,00	260,00
04	COLÔNIA INFANTIL LAVANDA FRAGRÂNCIA SUAVE, FÓRMULA HIPOALÉRGICA, DERMATOLOGICAMENTE TESTADO, <b>FRASCO DE 200ML. - PROBAR II</b>	FRS 130	26,00	3.380,00
05	CONDICIONADOR INFANTIL EM EMBALAGEM DE 250 ML, FORMULA SUAVE, COM PRO VITAMINA B5 E VITAMINA E CONTEM PH NEUTRO, PROPORCIONA BRILHO E MACIES NATURAL DOS CABELOS, TESTADOS DERMATOLOGICAMENTE ALERGIA, PODENDO SER UTILIZADO DIARIAMENTE EM TODOS OS TIPOS DE CABELO. FRAGRÂNCIA NEUTRA. <b>CONTEUDO 250 ML - PALMOLIVE</b>	FRS 130	19,20	2.496,00
06	CONDICIONADOR CABELO; TIPO CABELO: NORMAIS (TODO TIPO DE CABELO); COMPOSICAO: VITAMINA B5; TAMP: FLIP TOP; EMBALAGEM: ACONDICIONADO EM MATERIAL QUE GARANTA A INTEGRIDADE DO PRODUTO; ROTULAGEM: DEVERA CONTER IDENTIFICACAO DO MATERIAL, DADOS FABRICANTE/IMPORTADOR, CONDICoes DE ARMAZENAMENTO E DEMAIS INSTRUCOES; LEGISLACAO: EM ACORDO COM LEGISLACAO ATUAL VIGENTE, REGISTRO MINISTERIO SAUDE; CARACTERISTICAS ADICIONAIS: <b>CONTENDO 300 ML; UNIDADE DE FORNECIMENTO: UNIDADE. - PARMOLIVE</b>	FRS 120	18,00	2.160,00
07	HASTES FLEXÍVEIS COM PONTAS DE ALGODÃO DISPOSTOS EM EMBALAGENS COM NO MÍNIMO 75 COTONETES, FEITO COM ALGODÃO 100% PURO. - <b>COTONELA</b>	CX 110	3,60	396,00
08	<b>CHUPETA COM BICO ORTODONTICO</b> : BICO DE SILICONE MACIO, ESTERILIZÁVEL, ANTIALÉRGICO, INSÍPIDO E INODÓRO PARA BEBES DE 0 A 06 MESES, CORES: AZUL OU ROSA. - <b>CHICCO</b>	UND 20	9,80	196,00
09	CORTADOR DE UNHA: COM ALTURA: 2,00 CM; LARGURA: 5,00 CM; PROFUNDIDADE: 18,50 CM; PESO: 45,00 GR. <b>MUNDIAL</b>	UND 20	12,00	240,00
10	CREME DENTAL BRANCO - <b>PESO 90G</b> . NA EMBALAGEM DEVERÁ CONSTAR A DATA DA FABRICAÇÃO, A DATA DE VALIDADE. - <b>CLOSE UP</b>	UND 130	9,20	1.196,00
11	CREME DENTAL BRANCO INFANTIL SEM FLUÓR 50G. NA EMBALAGEM DEVERÁ CONSTAR A DATA DE FABRICAÇÃO, A DATA DE VALIDADE. - <b>CLOSE UP</b>	UND 130	9,00	1.170,00
12	CREME DE PENTEAR CABELO; TIPO: SEM ENXAGUE; INDICACAO: ADULTO; APLICACAO: CABELOS ONDULADOS OU CACHEADOS; EMBALAGEM: CONTER DADOS DE IDENTIFICACAO DO PRODUTO: MARCA DO FABRICANTE, PRAZO DE VALIDADE, REGISTRO OU NOTIFICACAO NA ANVISA/MINISTERIO DA SAUDE; UNIDADE DE FORNECIMENTO: <b>EMBALAGEM 300 ML. - LOWPOOL</b>	UND 130	8,60	1.118,00



ITEM	DESCRIÇÃO N°	QUANT.	VALOR	
			VAL. UNITARIO	VAL. TOTAL
13	DESODORANTE 50ML DESODORANTE ANTITRANSPIRANTE ROLL ON UNISSEX SEM CHEIRO 50 ML. NA EMBALAGEM DEVERÁ CONSTAR A DATA DA FABRICAÇÃO, DATA E VALIDADE. 50 ML - REXONA	UND 200	12,00	2.400,00
14	ENXAGUANTE BUCAL 500ML ENXAGUANTE BUCAL, SABOR HORTELÃ, 500 ML. QUE AJUDA A PREVENIR CARIES E FORTALECE O ESMALTE DO DENTE, QUE ALCANÇA ONDE A ESCOVA E O FIO NÃO CHEGAM, EMBALAGEM COM DESCRIÇÕES COMPLETAS: VALIDADES, REGISTRO NOS ÓRGÃOS COMPETENTES E FORMA DE USO. 500ML - LISTERINE	UND 100	38,00	3.800,00
15	ESCOVA PARA CABELOS ESCOVAS COM CERDAS DE NYLON COM PONTAS PROTETORAS NÃO AGRIDEM O COURO CABELUDO, COM CABO GRANDE E ERGONÔMICO, ANTI-DESLIZANTE IDEAL PARA PENTEAR TODOS OS TIPOS DE CABELOS., TAMANHO 19X2,5X5,5 CM - LAND	UND 50	8,00	400,00
16	ESCOVA DENTAL COMUM ESCOVA DENTAL ADOLESCENTE OU ADULTO, CERDAS MACIAS, DE NYLON, COM 4 FILEIRAS DE TUFOS, COM 34 TUFOS DE CERDAS E ARREDONDADAS, UNIFORMEMENTE NA MESMA ALTURA, COM FEIXES DE CERDAS HOMOGÊNEAS, ESCOVA COMPACTA, CABEÇA ARREDONDADA, CABO OPACO ANATÔMICO, MEDINDO CERCA DE 16 A 17 CM. A ESCOVA DEVE CONTER A MARCA IMPRESSA EM RELEVO NO CABO. - COLGATE	UND 100	3,50	350,00
17	ESCOVA DENTAL INFANTIL ESCOVA DENTAL INFANTIL: PARA A LIMPEZA PROFUNDA DOS DENTES E GENGIVAS DE CRIANÇAS. CERDAS HIPERMACIAS COM PONTAS ARREDONDADAS. CABOS COM TAMANHO EQUILIBRADO. - COLGATE	UND 100	4,00	400,00
18	FIO DENTAL 100M FIO DENTAL- SABOR MENTA, PRODUZIDO A PARTIR DE MATERIAIS QUE ASSEGURAREM MAIOR RESISTÊNCIA AO ROMPIMENTO E DESFIAMENTO, FACILIDADE DE INSERÇÃO E DESLIZAMENTO ENTRE OS DENTES E SUAVIDADE PARA AS GENGIVAS E DEDOS. FIO DENTAL: ENCERADO; EM EMBALAGEM RESISTENTE E VEDADA, ROLO COM APROX. 100 M. - COLGATE	UND 120	5,00	600,00
19	FRALDA DESCARTÁVEL P FRALDA DESCARTÁVEL INFANTIL - PARA CRIANÇAS DE 7 A 9 KG -- FORMATO ANATÔMICO DE CINTURA AJUSTÁVEL, DOTADA DE RECORTES NAS PERNAS, DE PREFERÊNCIA COM 2 A 4 ELÁSTICOS, POSSIBILITANDO AJUSTE PERFEITO. SEU REVESTIMENTO INTERNO DEVERÁ SER CONFECCIONADO DE POLPA DE CELULOSE E GEL ULTRA ABSORVENTE, COM DUPLA CAMADA DE PROTEÇÃO, BORDAS ÚMIDAS ENTRE SI, FIXANDO A CAMADA INTERMEDIÁRIA, EVITANDO SEU DESLOCAMENTO DURANTE O USO E BARREIRA ANTI VAZAMENTO IMPERMEÁVEIS NAS LATERAIS. SER ISENTA DE SUBSTÂNCIAS ALERGÊNICAS OU TÓXICAS, APRESENTAR SUPERFÍCIE UNIFORME, LIVRE DE EMPELOTAMENTOS. DERMATOLOGICAMENTE TESTADA. NA EMBALAGEM DEVERÁ CONSTAR DATA DE FABRICAÇÃO, VALIDADE, NUMERO DE REGISTRO NA ANVISA/MS OU INMETRO. TAMANHO P, PACOTE COM 20 UNIDADES. - TURMA DA MONICA	PCT 200	23,50	4.700,00
20	FRALDA DESCARTÁVEL M FRALDA DESCARTÁVEL INFANTIL - PARA CRIANÇAS DE 7 A 9 KG - FORMATO ANATÔMICO DE CINTURA AJUSTÁVEL, DOTADA DE RECORTES NAS PERNAS, DE PREFERÊNCIA COM 2 A 4 ELÁSTICOS, POSSIBILITANDO AJUSTE PERFEITO. SEU REVESTIMENTO INTERNO DEVERÁ SER CONFECCIONADO DE POLPA DE CELULOSE E GEL ULTRA ABSORVENTE, COM DUPLA CAMADA DE PROTEÇÃO, BORDAS ÚMIDAS ENTRE SI, FIXANDO A CAMADA INTERMEDIÁRIA, EVITANDO SEU DESLOCAMENTO DURANTE O USO E BARREIRA ANTI VAZAMENTO IMPERMEÁVEIS NAS LATERAIS. SER ISENTA DE SUBSTÂNCIAS ALERGÊNICAS OU TÓXICAS, APRESENTAR SUPERFÍCIE UNIFORME, LIVRE DE EMPELOTAMENTOS. DERMATOLOGICAMENTE TESTADA. NA EMBALAGEM DEVERÁ CONSTAR DATA DE FABRICAÇÃO, VALIDADE,	PCT 200	36,00	7.200,00



ITEM	DESCRIÇÃO	QUANT.	VALOR	
			VAL. UNITARIO	VAL. TOTAL
	NUMERO DE REGISTRO NA ANVISA/MS OU INMETRO. TAMANHO M, PACOTE COM 20 UNIDADES. - HUGGIES			
21	<b>FRALDA DESCARTAVEL G</b> FRALDA DESCARTÁVEL INFANTIL - PARA CRIANÇAS DE 9 A 12 KG. FORMATO ANATÔMICO DE CINTURA AJUSTÁVEL, DOTADA DE RECORTES NAS PERNAS, DE PREFERÊNCIA COM 2 A 4 ELÁSTICOS, POSSIBILITANDO AJUSTE PERFEITO. SEU REVESTIMENTO INTERNO DEVERÁ SER CONFECCIONADO DE POLPA DE CELULOSE E GEL ULTRA ABSORVENTE, COM DUPLA CAMADA DE PROTEÇÃO, BORDAS ÚMIDAS ENTRE SI, FIXANDO A CAMADA INTERMEDIÁRIA, EVITANDO SEU DESLOCAMENTO DURANTE O USO E BARREIRA ANTI VAZAMENTO IMPERMEÁVEIS NAS LATERAIS. SER ISENTA DE SUBSTÂNCIAS ALERGÊNICAS OU TÓXICAS, APRESENTAR SUPERFÍCIE UNIFORME, LIVRE DE EMPELOTAMENTOS. DERMATOLOGICAMENTE TESTADA. NA EMBALAGEM DEVERÁ CONSTAR DATA DE FABRICAÇÃO, VALIDADE, NUMERO DE REGISTRO NA ANVISA/MS OU INMETRO. TAMANHO G PACOTE COM 20 UNIDADES. - TURMADAMONICA	PCT 240	36,00	8.640,00
22	<b>FRALDA DESCARTAVEL XG</b> FRALDA DESCARTÁVEL INFANTIL - PARA CRIANÇAS ACIMA DE 12 KG - FORMATO ANATÔMICO DE CINTURA AJUSTÁVEL, DOTADA DE RECORTES NAS PERNAS, DE PREFERÊNCIA COM 2 A 4 ELÁSTICOS, POSSIBILITANDO AJUSTE PERFEITO. SEU REVESTIMENTO INTERNO DEVERÁ SER CONFECCIONADO DE POLPA DE CELULOSE E GEL ULTRA ABSORVENTE, COM DUPLA CAMADA DE PROTEÇÃO, BORDAS ÚMIDAS ENTRE SI, FIXANDO A CAMADA INTERMEDIÁRIA, EVITANDO SEU DESLOCAMENTO DURANTE O USO E BARREIRA ANTI VAZAMENTO IMPERMEÁVEIS NAS LATERAIS. SER ISENTA DE SU BSTÂNCIAS ALERGÊNICAS OU TÓXICAS, APRESENTAR SUPERFÍCIE UNIFORME, LIVRE DE EMPELOTAMENTOS. DERMATOLOGICAMENTE TESTADA. NA EMBALAGEM DEVERÁ CONSTAR DATA DE FABRICAÇÃO, VALIDADE. NUMERO DE REGISTRO NA ANVISA/MS OU INMETRO. TAMANHO XG, PACOTE COM 20 UNIDADES. - TURMADAMONICA	PCT 240	38,50	9.240,00
23	<b>FRALDA DESCARTAVEL XXG</b> FRALDA DESCARTÁVEL INFANTIL - PARA CRIANÇAS ACIMA DE 15 KG - FORMATO ANATÔMICO DE CINTURA AJUSTÁVEL, DOTADA DE RECORTES NAS PERNAS, DE PREFERÊNCIA COM 2 A 4 ELÁSTICOS, POSSIBILITANDO AJUSTE PERFEITO. SEU REVESTIMENTO INTERNO DEVERÁ SER CONFECCIONADO DE POLPA DE CELULOSE E GEL ULTRA ABSORVENTE, COM DUPLA CAMADA DE PROTEÇÃO, BORDAS ÚMIDAS ENTRE SI, FIXANDO A CAMADA INTERMEDIÁRIA, EVITANDO SEU DESLOCAMENTO DURANTE O USO E BARREIRA ANTI VAZAMENTO IMPERMEÁVEIS NAS LATERAIS. SER ISENTA DE SUBSTÂNCIAS ALERGÊNICAS OU TÓXICAS, APRESENTAR SUPERFÍCIE UNIFORME, LIVRE DE EMPELOTAMENTOS. DERMATOLOGICAMENTE TESTADA. NA EMBALAGEM DEVERÁ CONSTAR DATA DE FABRICAÇÃO, VALIDADE, NUMERO DE REGISTRO NA ANVISA/MS OU INMETRO. TAMANHO XXG, PACOTE COM 20 UNIDADES. - TURMADAMONICA	PCT 180	45,00	8.100,00
24	<b>FRALDA DESCARTAVEL RECEM NASCIDO P</b> FRALDA DESCARTÁVEL PARA RECÉM-NASCIDO, TAMANHO P DE 3 A 5 KG, SEU REVESTIMENTO INTERNO DEVERÁ SER CONFECCIONADO DE POLPA DE CELULOSE E GEL ULTRA ABSORVENTE, COM DUPLA CAMADA DE PROTEÇÃO, BORDAS ÚMIDAS ENTRE SI, FIXANDO A CAMADA INTERMEDIÁRIA, EVITANDO SEU DESLOCAMENTO DURANTE O USO E BARREIRA ANTI VAZAMENTO IMPERMEÁVEIS NAS LATERAIS. SER ISENTA DE SUBSTÂNCIAS ALERGÊNICAS OU TÓXICAS, APRESENTAR SUPERFÍCIE UNIFORME, LIVRE DE EMPELOTAMENTOS. DERMATOLOGICAMENTE TESTADA. NA	PCT 180	37,00	6.660,00

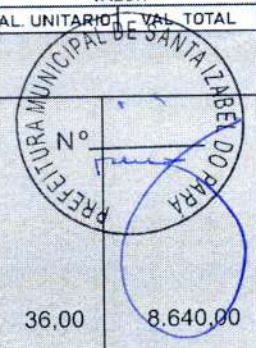



ITEM	DESCRIÇÃO	QUANT.	VALOR	
			VAL. UNITARIO	VAL. TOTAL
	EMBALAGEM DEVERÁ CONSTAR DATA DE FABRICAÇÃO, VALIDADE, NUMERO DE REGISTRO NA ANVISA/MS OU INMETRO. TAMANHO P, PACOTE COM 20 UNIDADES - URMADAMENCA			
25	<b>HIDRATANTE 300ML</b> HIDRATANTE CORPORAL, FEMININO, VARIAS FRAGRÂNCIAS, NUTRE ATÉ A SEGUNDA CAMADA DA PELE, RÁPIDA ABSORÇÃO, AÇÃO DESODORANTE, DERMATOLOGICAMENTE TESTADO, NA EMBALAGEM DEVE CONTER NÚMERO DE REGISTRO DO INMETRO E DATA DE FABRICAÇÃO E VALIDADE. FRASCO COM NO MÍNIMO 300 ML - PAIXÃO	UND 100	19,00	1.900,00
26	<b>LENÇO UMEDECIDOS</b> LENÇOS UMEDECIDOS 50 UND. PARA A HIGIENE DE CRIANÇAS. EM TECIDO NÃO TECIDO, MEDINDO APROXIMADAMENTE 20 X 15 CM, SEM ÁLCOOL ETÍLICO. EMBALAGEM DO TIPO TIRA FÁCIL COM 50 UNIDADES CUIDADOCAMINHO	PCT 150	6,80	1.020,00
	<b>MAMADEIRA 160 ML</b> MAMADEIRA MÉDIA - COR AZUL/ROSA - MAMADEIRA COM APROXIMADAMENTE 160 ML. DESCRIÇÃO DO PRODUTO: GARGALO ULTRA HIGIÊNICO SEM BORDAS OU REBARBAS CORTANTES. NÃO RETÉM RESÍDUOS ALIMENTARES. BICO UNIVERSAL COLORIDO DE SILICONE ATÓXICO, ANTIALÉRGICO, INODORO, INSÍPIDO, TRANSPARENTE E FÁCIL DE LIMPAR. NÃO MELA, MESMO APÓS O USO CONTINUO. MAMADEIRAS DE ACORDO NBR 13.793, TESTADO E APROVADO POR LABORATÓRIOS ACREDITADOS PELO INMETRO, EMBALADO INDIVIDUALMENTE TODAS ESSAS DESCRIÇÕES DEVERÃO ESTAR GRAVADO NA EMBALAGEM, CONTEÚDO DA EMBALAGEM: FRASCO, CAPUZ, TAMPA E DISCO EM POLIPROPILENO, BICO DE SILICONE. - AUENT	UND 30	23,00	690,00
28	<b>MAMADEIRA 50ML</b> MAMADEIRA PEQUENA: COR AZUL/ROSA - MAMADEIRA COM APROXIMADAMENTE 50 ML. DESCRIÇÃO DO PRODUTO: GARGALO ULTRA HIGIÊNICO SEM BORDAS OU REBARBAS CORTANTES, NÃO RETÉM RESÍDUOS ALIMENTARES. BICO UNIVERSAL COLORIDO DE SILICONE ATÓXICO, ANTIALÉRGICO, INODORO, INSÍPIDO, TRANSPARENTE E FÁCIL DE LIMPAR. NÃO MELA, MESMO APÓS O USO CONTINUO. MAMADEIRAS DE ACORDO NBR 13.793, TESTADO E APROVADO POR LABORATÓRIOS ACREDITADOS PELO INMETRO, EMBALADO INDIVIDUALMENTE TODAS ESSAS DESCRIÇÕES DEVERÃO ESTAR GRAVADO NA EMBALAGEM, CONTEÚDO DA EMBALAGEM: FRASCO, CAPUZ, TAMPA E DISCO EM POLIPROPILENO, BICO DE SILICONE. CAPACIDADE 50 ML - AUENT	UND 30	15,20	456,00
29	<b>PENTE FINO</b> PENTE FINO COM CABO MATERIAL PLÁSTICO RESISTENTE DIMENSOES 16 X 4.0 X 0.3 CM, CORES VARIADAS. ELGIN	UND 30	2,00	60,00
30	<b>PENTE PARA CABELO</b> PENTE DE PLÁSTICO PARA TODOS OS TIPOS DE CABELOS. COM FACE OPOSTA DOS DENTES PARA DISTRIBUIÇÃO DE CREMES, DA RAIZ ATÉ AS PONTAS. COM CABO PARA FACILITAR O MANUSEIO DO PENTE CONFERINDO MAIS SEGURANÇA E FIRMEZA NA HORA DE UTILIZAR O MESMO, E COM DENTES DE FORMATO ARREDONDADO PARA NÃO MACHUCAR O COURO CABELUDO. MEDIDA APROXIMADA: 16CM DE COMPRIMENTO. COMPOSIÇÃO: RESINA PLÁSTICA COM PIGMENTOS - ELGIN	UND 70	3,00	210,00
31	<b>REPELENTE INFANTIL 120 ML</b> LOÇÃO REPELENTE SEM ÁLCOOL ETÍLICO 120ML. GÊNERO INFANTIL. CARACTERÍSTICAS GERAIS: FÓRMULA DERMATOLOGICAMENTE SEM ÁLCOOL ETÍLICO, FORMA UMA CAMADA PROTETORA DEIXANDO UM CHEIRINHO SUAVE NA PELE. DERMATOLOGICAMENTE TESTADO. EMBALAGEM MÍNIMA DE 120 ML GRAMAS - OFF BABY	UND 90	30,00	2.700,00
32	<b>REPELENTE 200 ML</b> REPELENTE SPRAY PARA PROTEÇÃO CONTRA A AÇÃO DE INSETOS EM GERAL. SEM ODOR, NÃO TÓXICO, NÃO GORDUROSO E HIPOALÉRGICO, DEVIDAMENTE REGISTRADO NA ANVISA E CONTENDO NO ROTULO A DATA DE FABRICAÇÃO E VALIDADE - FRASCO COM NO MÍNIMO 200 ML, COM VÁLVULA PARA APLICAÇÃO. - OFF BABY	UND 80	30,00	2.400,00



ITEM	DESCRIÇÃO	Nº	QUANT.	VALOR	
				VAL. UNITARIO	VAL. TOTAL
33	SABONETE ANTISSEPTICO. FORMATO: RETANGULAR. ASPECTO: BARRA, USO: HIGIENE CORPORAL, FRAGRANCIA: FLORAL, EMBALAGEM: EMBALADO INDIVIDUALMENTE, PESO MÍNIMO: 90G, UNID. DE MEDIDA: UNITÁRIO REXONA		UND 340	3,70	1.258,00
34	SABONETE PARA RECÉM-NASCIDO 90G. BARRA. FÓRMULA SEM ÁLCOOL E COM PH BAIXO, SENDO SUAVE TAMBÉM PARA O COURO CABELUDO DO RECÉM-NASCIDO. DESENVOLVIDO PARA LIMPAR SEM AGREDIR A PELE. DERMATOLÓGICAMENTE TESTADO. EMBALAGEM DE 90 GRAMAS. - MONICA		UND 150	10,00	1.500,00
35	SABONETE LÍQUIDO INFANTIL 200 ML. SABONETE DE GLICERINA HIPOALÉRGICO. COMPOSTO DE GORDURA ANIMAL E VEGETAL, FRAGRÂNCIA, DIÓXIDO DE TITÂNIO, ÓLEO DE AMÊNDOAS, ETILENO DIAMINO TETRACÉTICO DISSÓDICO, ÁCIDO ETIDRÔNICO, ETC. DERMATOLÓGICAMENTE TESTADO, TEOR DE VOLÁTEIS: 16%. EMBALAGEM DE 200 ML. MONICA		UND 120	20,00	2.400,00
36	SABONETEIRA OVAL, EM MATERIAL PLÁSTICO, COM TAMPA, CORES AZUL OU ROSA - PLASTBEL.		UND 40	4,38	1.752,00
37	SHAMPOO ADULTO CABELO (HIGIENE PESSOAL); CATEGORIA: UNISSEX; FRAGRANCIA: NEUTRO; TODOS OS TIPOS CABELOS; COMPOSICAO PRINCIPAL: VITAMINA B5; UNIDADE DE FORNECIMENTO: FRASCO 300 ML. - SEDA		FRS 120	16,00	1.920,00
38	SHAMPOO INFANTIL VITAMINADO COM SUA FORMULA SUAVE PH E FRAGRANCIA NEUTRO PARA TODOS OS TIPOS DE CABELOS, QUE NÃO IRRITE OS OLHOS ACONDICIONADO EM FRASCOS PLÁSTICOS COM BICO DOSADOR, COM NO MÍNIMO 250 ML. ESPECIFICAÇÕES CONSTAR NO ROTULO DA EMBALAGEM - TURMA DA MONICA		FRS 120	20,00	2.400,00
39	SHAMPOO RECEM NASCIDO 400ML PARA TODOS OS TIPOS DE CABELOS COM 400 ML, DERMATOLÓGICAMENTE TESTADO. QUE SUA FORMULA SEJA SUAVE E NÃO IRRITE OS OLHOS. FRASCO COM NO MÍNIMO 400 ML. - TURMA DA MONICA		FRS 100	28,10	2.810,00
40	TALCO ANTISSEPTICO EM Pó BRANCO, TESTADO DERMATOLÓGICAMENTE. FRASCO COM NO MÍNIMO 140G - MARCIA		UND 60	18,00	1080,00

TOTAL: **89.373,70**

Prazo de Entrega: 7 DIAS.

Val. Proposta: 60 dias

Pagamento: AVISTA

Belém, 16 / 01 / 2023

Assinatura: Samuel Rodrigues dos Santos





MARTINS JR. COMÉRCIO ATACADISTA EIRELI - ME

CNPJ 15.459.519/0001-00 / Base Estadual 15.374.330-1  
Estat. P&S Dos de Junho, S.A. - Casadidona - Belém PA CEP: 66.645-105  
Fone: (91) 3531-4902 / 99862-1009 - Email: comertiojr@boltonet.com

MARTINS JR. COMÉRCIO ATACADISTA EIRELI - ME

CNPJ: 15.459.519/0001-00. INSC. EST.: 15.374.330-1 INSC. MUNICIPAL: 212629-8

ENDEREÇO: PASSAGEM DOIS DE JUNHO, 5 A - BAIRRO: CASTANHEIRA- BELÉM/PA - CEP: 66.645.105

TEL/FAX: (91) 3351-4902

E-MAIL: cmartins.jr@hotmail.com

DADOS BANCARIOS PARA PAGAMENTO:

BANCO 037 - BANPARÁ AGENCIA: 0053 CONTA CORRENTE: 394.116-7

VALIDADE DA PROPOSTA: 90 DIAS

Belém, 07 de fevereiro de 2023.

À SECRETARIA MUNICIPAL DE TRABALHO E PROMOÇÃO SOCIAL -SANTA IZABEL

Pelo presente, submetemos à apreciação de V. Sas., nossa proposta de preços, declarando que:

Nº	ESPECIFICAÇÃO TÉCNICA	Unid	Quant	V. unit	V. Total
1	ABSORVENTE ABSORVENTE HIGIENICO ADERENTE; COM ABAS; COBERTURA SUAVE; NA EMBALAGEM DEVERÁ CONSTAR DADOS DE IDENTIFICAÇÃO; PROCEDENCIA CONTENDO Nº DO LOTE; DATA DA FABRICAÇÃO E DA VALIDADE E NUMERO DE REGISTRO NA ANVISA OU NO INMETRO OU AINDA INFORMACAO DE ISENCAO DO REGISTRO NO ORGAO DE CONTROLE, SE FOR O CASO; UNIDADE DE FORNECIMENTO: PACOTE COM 08 UNIDADES.	PCT	150	R\$ 10,16	R\$ 1.524,00
2	ALGODÃO 100G. ALGODÃO EM BOLAS, COR BRANCA, BOA ABSORVÊNCIA, EMBALAGEM COM 100G, EMBALAGEM INDIVIDUAL QUE CONTENHA EXTERNAMENTE DADOS DE ROTULAGEM.	CX	50	R\$ 15,05	R\$ 752,50
3	APARELHO DE BARBEAR APARELHO DE BARBEAR, TIPODESCARTÁVEL, COM 02 LÂMINAS, CABO ANTI DESLIZANTE	UND	130	R\$ 7,22	R\$ 938,60
4	COLONIA INFANTIL 200ML. COLÔNIA INFANTIL LAVANDA FRAGRÂNCIA SUAVE, FÓRMULA HIPOALÉRGICA, DERMATOLÓGICAMENTE TESTADO, FRASCO DE 200ML.	FRS	130	R\$ 16,62	R\$ 2.160,60
5	CONDICIONADOR INFANTIL 250M CONDICIONADOR INFANTIL EM EMBALAGEM DE 250 ML, FÓRMULA SUAVE, COM PRO VITAMINA B5E VITAMINA E CONTEM PH NEUTRO, PROPORCIONA BRILHO E MACIES NATURAL DOS CABELOS, TESTADOS DERMATOLÓGICAMENTE ALERGIA, PODENDO SER UTILIZADO DIARIAMENTE EM TODOS OS TIPOS DE CABELO. FRAGRÂNCIA NEUTRA. CONTEUDO 250 ML	FRS	130	R\$ 15,44	R\$ 2.007,20
6	CONDICIONADOR DE CABELO 300ML CONDICIONADOR CABELO; TIPO CABELO: NORMAIS (TODO TIPO DE CABELO); COMPOSICAO: VITAMINA B5; TAMPA: FLIP TOP; EMBALAGEM: ACONDICIONADO EM MATERIAL QUE GARANTA A INTEGRIDADE DO PRODUTO; ROTULAGEM: DEVERA CONTER IDENTIFICACAO DO MATERIAL, DADOS FABRICANTE/IMPORTADOR, CONDICOOES DE ARMAZENAMENTO E DEMAIS INSTRUCOOES; LEGISLACAO: EM ACORDO COM LEGISLACAO ATUAL VIGENTE, REGISTRO MINISTERIO	FRS	120	R\$ 16,63	R\$ 1.995,60







**MARTINS JR. COMÉRCIO ATACADISTA EIRELI ME**

CNPJ 15.459.610/0001-00 | R. José Estrelada, 15, 3º LIXÃO-1  
Estr. PMSO D. de João, S.A. - Casimiro de Barros, PA CEP 66.843-103  
Fone: (081) 3131-4982 / 99402-1008 - Email: comert@martinsjr.com.br

	SAÚDE; CARACTERÍSTICAS ADICIONAIS: CONTENDO 300 ML; UNIDADE DE FORNECIMENTO: UNIDADE				
7	COTONETES HASTES FLEXÍVEIS COM PONTAS DE ALGODÃO DISPOSTOS EM EMBALAGENS COM NO MÍNIMO 75 COTONETES, FEITO COM ALGODÃO 100% PURO.	CX	110	R\$ 6,20	R\$ 682,00
8	CHUPETA CHUPETA COM BICO ORTODONTICO; BICO DE SILICONE MACIO, ESTERILIZÁVEL, ANTIALÉRGICO, INSÍPIDO E INODORO PARA BEBES DE 0 A 06 MESES. CORES: AZUL OU ROSA.	UND	20	R\$ 25,20	R\$ 504,00
9	CORTADOR DE UNHA CORTADOR DE UNHA: COM ALTURA: 2,00 CM; LARGURA: 5,00 CM; PROFUNDIDADE: 18,50 CM; PESO: 45,00 GR	UND	20	R\$ 14,95	R\$ 299,00
10	CREME DENTAL 90G CREME DENTAL BRANCO- PESO 90G. NA EMBALAGEM DEVERÁ CONSTAR A DATA DA FABRICAÇÃO, A DATA DE VALIDADE.	UND	130	R\$ 4,03	R\$ 523,90
11	CREME DENTAL INFANTIL 50G CREME DENTAL BRANCO INFANTIL SEM FLUÓR 50G. NA EMBALAGEM DEVERÁ CONSTAR A DATA DE FABRICAÇÃO, A DATA DE VALIDADE.	UND	130	R\$ 14,26	R\$ 1.853,80
12	CREME PARA PENTEAR 300ML CREME DE PENTEAR CABELO; TIPO: SEM ENXAGUE; INDICAÇÃO: ADULTO; APLICAÇÃO: CABELOS ONDULADOS OU CACHEADOS; EMBALAGEM: CONTER DADOS DE IDENTIFICAÇÃO DO PRODUTO: MARCA DO FABRICANTE, PRAZO DE VALIDADE, REGISTRO OU NOTIFICAÇÃO NA ANVISA/MINISTERIO DA SAÚDE; UNIDADE DE FORNECIMENTO: EMBALAGEM 300 ML	UND	130	R\$ 13,26	R\$ 1.723,80
13	DESODORANTE 50ML DESODORANTE ANTITRANSPIRANTE - ROLL ON, UNISSEX, SEM CHEIRO 50 ML. NA EMBALAGEM DEVERÁ CONSTAR A DATA DA FABRICAÇÃO, DATA E VALIDADE. 50 ML	UND	200	R\$ 14,11	R\$ 2.822,00
14	ENXAGUANTE BUCAL 500ML ENXAGUANTE BUCAL, SABOR HORTELÃ, 500 ML, QUE AJUDA A PREVENIR CARIES E FORTALECE O ESMALTE DO DENTE, QUE ALCANÇA ONDE A ESCOVA E O FIO NÃO CHEGAM. EMBALAGEM COM DESCRIÇÕES COMPLETAS: VALIDADES, REGISTRO NOS ÓRGÃOS COMPETENTES E FORMA DE USO. 500ML	UND	100	R\$ 21,67	R\$ 2.167,00
15	ESCOVA PARA CABELOS ESCOVAS COM CERDAS DE NYLON COM PONTAS PROTETORAS NÃO AGRIDEM O COURO CABELUDO, COM CABO GRANDE E ERGONOMICO, ANTI-DESGLIZANTE IDEAL PARA PENTEAR TODOS OS TIPOS DE CABELOS., TAMANHO 19X2,5X5,5CM	UND	50	R\$ 67,03	R\$ 3.351,50
16	ESCOVA DENTAL COMUM ESCOVA DENTAL ADOLESCENTE OU ADULTO, CERDAS MACIAS, DE NYLON, COM 4 FILEIRAS DE TUÇOS, COM 34 TUÇOS DE CERDAS E ARREDONDADAS, UNIFORMEMENTE NA MESMA ALTURA, COM FEIXES DE CERDAS HOMOGÊNEAS, ESCOVA COMPACTA, CABEÇA ARREDONDADA, CABO OPACO ANATÔMICO, MEDINDO CERCA DE 16 A 17 CM. A ESCOVA DEVE CONTER A MARCA IMPRESSA EM RELEVO NO CABO	UND	100	R\$ 4,18	R\$ 418,00
17	ESCOVA DENTAL INFANTIL ESCOVA DENTAL INFANTIL: PARA A LIMPEZA PROFUNDA DOS DENTES E GENGIVAS DE CRIANÇAS. CERDAS HIPERMACIAS COM PONTAS ARREDONDADAS. CABOS COM TAMANHO EQUILIBRADO	UND	100	R\$ 9,74	R\$ 974,00
18	FIO DENTAL 100M FIO DENTAL- SABOR MENTA, PRODUZIDO A PARTIR DE MATERIAIS QUE ASSEGURAM MAIOR RESISTÊNCIA AO ROMPIMENTO E DESFIAMENTO, FACILIDADE DE INSERÇÃO E DESLIZAMENTO ENTRE OS DENTES E SUAVIDADE PARA AS GENGIVAS E DEDOS. FIO DENTAL; ENCERADO; EM EMBALAGEM RESISTENTE E VEDADA, ROLO COM APROX. 100 M.	UND	120	R\$ 7,56	R\$ 907,20







**MARTINS JR. COMÉRCIO ATACADISTA EIRELI ME**

CNPJ 15.459.510/0001-00 / Rua: Estadual, 15.374-330, 1  
Estat. PSD, Dois de Junho, S.A., Caxamburu - Belém/PA CEP 66.643-107  
Fone: (91) 3331-4032 / 99602-1099 - Email: martinsjr@bol.com.br

19	FRALDA DESCARTAVEL P. FRALDA DESCARTÁVEL INFANTIL - PARA CRIANÇAS DE 7 A 9 KG -- FORMATO ANATÔMICO DE CINTURA AJUSTÁVEL, DOTADA DE RECORTES NAS PERNAS, DE PREFERÊNCIA COM 2 A 4 ELÁSTICOS, POSSIBILITANDO AJUSTE PERFEITO. SEU REVESTIMENTO INTERNO DEVERÁ SER CONFECCIONADO DE POLPA DE CELULOSE E GEL ULTRA ABSORVENTE, COM DUPLA CAMADA DE PROTEÇÃO, BORDAS ÚMIDAS ENTRE SI, FIXANDO A CAMADA INTERMEDIÁRIA, EVITANDO SEU DESLOCAMENTO DURANTE O USO E BARREIRA ANTI VAZAMENTO IMPERMEÁVEIS NAS LATERAIS. SER ISENTA DE SUBSTÂNCIAS ALERGÊNICAS OU TÓXICAS, APRESENTAR SUPERFÍCIE UNIFORME, LIVRE DE EMPELOTAMENTOS. DERMATOLOGICAMENTE TESTADA. NA EMBALAGEM DEVERÁ CONSTAR DATA DE FABRICAÇÃO, VALIDADE, NUMERO DE REGISTRO NA ANVISA/MS OU INMETRO. TAMANHO P, PACOTE COM 20 UNIDADES.	PCT	200	R\$ 41,93	R\$ 8.386,00
20	FRALDA DESCARTAVEL M FRALDA DESCARTÁVEL INFANTIL - PARA CRIANÇAS DE 7 A 9 KG - FORMATO ANATÔMICO DE CINTURA AJUSTÁVEL, DOTADA DE RECORTES NAS PERNAS, DE PREFERÊNCIA COM 2 A 4 ELÁSTICOS, POSSIBILITANDO AJUSTE PERFEITO. SEU REVESTIMENTO INTERNO DEVERÁ SER CONFECCIONADO DE POLPA DE CELULOSE E GEL ULTRA ABSORVENTE, COM DUPLA CAMADA DE PROTEÇÃO, BORDAS ÚMIDAS ENTRE SI, FIXANDO A CAMADA INTERMEDIÁRIA, EVITANDO SEU DESLOCAMENTO DURANTE O USO E BARREIRA ANTI VAZAMENTO IMPERMEÁVEIS NAS LATERAIS. SER ISENTA DE SUBSTÂNCIAS ALERGÊNICAS OU TÓXICAS, APRESENTAR SUPERFÍCIE UNIFORME, LIVRE DE EMPELOTAMENTOS. DERMATOLOGICAMENTE TESTADA. NA EMBALAGEM DEVERÁ CONSTAR DATA DE FABRICAÇÃO, VALIDADE, NUMERO DE REGISTRO NA ANVISA/MS OU INMETRO. TAMANHO M, PACOTE COM 20 UNIDADES.	PCT	200	R\$ 36,94	R\$ 7.388,00
21	FRALDA DESCARTAVEL G FRALDA DESCARTÁVEL INFANTIL - PARA CRIANÇAS DE 9 A 12 KG. FORMATO ANATÔMICO DE CINTURA AJUSTÁVEL, DOTADA DE RECORTES NAS PERNAS, DE PREFERÊNCIA COM 2 A 4 ELÁSTICOS, POSSIBILITANDO AJUSTE PERFEITO. SEU REVESTIMENTO INTERNO DEVERÁ SER CONFECCIONADO DE POLPA DE CELULOSE E GEL ULTRA ABSORVENTE, COM DUPLA CAMADA DE PROTEÇÃO, BORDAS ÚMIDAS ENTRE SI, FIXANDO A CAMADA INTERMEDIÁRIA, EVITANDO SEU DESLOCAMENTO DURANTE O USO E BARREIRA ANTI VAZAMENTO IMPERMEÁVEIS NAS LATERAIS. SER ISENTA DE SUBSTÂNCIAS ALERGÊNICAS OU TÓXICAS, APRESENTAR SUPERFÍCIE UNIFORME, LIVRE DE EMPELOTAMENTOS. DERMATOLOGICAMENTE TESTADA. NA EMBALAGEM DEVERÁ CONSTAR DATA DE FABRICAÇÃO, VALIDADE, NUMERO DE REGISTRO NA ANVISA/MS OU INMETRO. TAMANHO G PACOTE COM 20 UNIDADES.	PCT	240	R\$ 50,38	R\$ 12.091,20
22	FRALDA DESCARTAVEL XG FRALDA DESCARTÁVEL INFANTIL - PARA CRIANÇAS ACIMA DE 12 KG - FORMATO ANATÔMICO DE CINTURA AJUSTÁVEL, DOTADA DE RECORTES NAS PERNAS, DE PREFERÊNCIA COM 2 A 4 ELÁSTICOS, POSSIBILITANDO AJUSTE PERFEITO. SEU REVESTIMENTO INTERNO DEVERÁ SER CONFECCIONADO DE POLPA DE CELULOSE E GEL ULTRA ABSORVENTE, COM DUPLA CAMADA DE PROTEÇÃO, BORDAS ÚMIDAS ENTRE SI, FIXANDO A CAMADA INTERMEDIÁRIA, EVITANDO SEU DESLOCAMENTO DURANTE O USO E BARREIRA ANTI VAZAMENTO IMPERMEÁVEIS NAS LATERAIS. SER ISENTA DE SUBSTÂNCIAS ALERGÊNICAS OU TÓXICAS, APRESENTAR SUPERFÍCIE UNIFORME, LIVRE DE EMPELOTAMENTOS. DERMATOLOGICAMENTE TESTADA. NA EMBALAGEM DEVERÁ CONSTAR DATA DE FABRICAÇÃO, VALIDADE, NUMERO DE REGISTRO NA ANVISA/MS OU INMETRO. TAMANHO XG, PACOTE COM 20 UNIDADES.	PCT	240	R\$ 36,12	R\$ 8.668,80







**MARTINS JR. COMÉRCIO ATACADISTA EIRELI ME**

CNPJ 15.459.519-09/03.08 | R. Av. Estadual, 15.374.330-1  
Estat. PMSO Dias de Início, SA - Caxambuçu - Itaipava/PA, CEP 06.845-102  
Fone: (91) 3331-4922 / 99602-1006 - Email: contatos@jrbomasil.com

23	FRALDA DESCARTAVEL XXG FRALDA DESCARTÁVEL INFANTIL - PARA CRIANÇAS ACIMA DE 15 KG - FORMATO ANATÔMICO DE CINTURA AJUSTÁVEL, DOTADA DE RECORTES NAS PERNAS, DE PREFERÊNCIA COM 2 A 4 ELÁSTICOS, POSSIBILITANDO AJUSTE PERFEITO. SEU REVESTIMENTO INTERNO DEVERÁ SER CONFECIONADO DE POLPA DE CELULOSE E GEL ULTRA ABSORVENTE, COM DUPLA CAMADA DE PROTEÇÃO, BORDAS ÚMIDAS ENTRE SI, FIXANDO A CAMADA INTERMEDIÁRIA, EVITANDO SEU DESLOCAMENTO DURANTE O USO E BARREIRA ANTI VAZAMENTO IMPERMEÁVEL NAS LATERAIS. SER ISENTA DE SUBSTÂNCIAS ALERGÊNICAS OU TÓXICAS, APRESENTAR SUPERFÍCIE UNIFORME, LIVRE DE EMPELOTAMENTOS. DERMATOLOGICAMENTE TESTADA. NA EMBALAGEM DEVERÁ CONSTAR DATA DE FABRICAÇÃO, VALIDADE, NUMERO DE REGISTRO NA ANVISA/MS OU INMETRO. TAMANHO XXG, PACOTE COM 20 UNIDADES.	PCT	180	R\$ 46,27	R\$ 8.328,60
24	FRALDA DESCARTAVEL RECEM NASCIDO P FRALDA DESCARTÁVEL PARA RECÉM-NASCIDO, TAMANHO P DE 3 A 5 KG. SEU REVESTIMENTO INTERNO DEVERÁ SER CONFECIONADO DE POLPA DE CELULOSE E GEL ULTRA ABSORVENTE, COM DUPLA CAMADA DE PROTEÇÃO, BORDAS ÚMIDAS ENTRE SI, FIXANDO A CAMADA INTERMEDIÁRIA, EVITANDO SEU DESLOCAMENTO DURANTE O USO E BARREIRA ANTI VAZAMENTO IMPERMEÁVEL NAS LATERAIS. SER ISENTA DE SUBSTÂNCIAS ALERGÊNICAS OU TÓXICAS, APRESENTAR SUPERFÍCIE UNIFORME, LIVRE DE EMPELOTAMENTOS. DERMATOLOGICAMENTE TESTADA. NA EMBALAGEM DEVERÁ CONSTAR DATA DE FABRICAÇÃO, VALIDADE, NUMERO DE REGISTRO NA ANVISA/MS OU INMETRO. TAMANHO P, PACOTE COM 20 UNIDADES.	PCT	180	R\$ 37,78	R\$ 6.800,40
25	HIDRATANTE 300ML HIDRATANTE CORPORAL, FEMININO, VARIAS FRAGRÂNCIAS, NUTRE ATÉ A SEGUNDA CAMADA DA PELE, RÁPIDA ABSORÇÃO, AÇÃO DESODORANTE, DERMATOLOGICAMENTE TESTADO, NA EMBALAGEM DEVE CONTER NÚMERO DE REGISTRO DO INMETRO E DATA DE FABRICAÇÃO E VALIDADE. FRASCO COM NO MÍNIMO 300 ML	UND	100	R\$ 26,04	R\$ 2.604,00
26	LENÇO UMEDECIDOS LENÇOS UMEDECIDOS 50 UND. PARA A HIGIENE DE CRIANÇAS. EM TECIDO NÃO TECIDO, MEDINDO APROXIMADAMENTE 20 X 15 CM, SEM ALCOOL ETÍLICO. EMBALAGEM DO TIPO TIRA FÁCIL COM 50 UNIDADES.	PCT	150	R\$ 12,80	R\$ 1.920,00
27	MAMADEIRA 160 ML MAMADEIRA MÉDIA - COR AZUL/ROSA - MAMADEIRA COM APROXIMADAMENTE 160 ML, DESCRIÇÃO DO PRODUTO: GARGALO ULTRA HIGIÊNICO SEM BORDAS OU REBARBAS CORTANTES, NÃO RETÉM RESÍDUOS ALIMENTARES. BICO UNIVERSAL COLORIDO DE SILICONE ATÓXICO, ANTIALÉRGICO, INODORO, INSÍPIDO, TRANSPARENTE E FÁCIL DELIMPAR. NÃO MELA, MESMO APOÓS O USO CONTÍNUO. MAMADEIRAS DE ACORDO NBR 13.793, TESTADO E APROVADO POR LABORATÓRIOS ACREDITADOS PELO INMETRO. EMBALADO INDIVIDUALMENTE TODAS ESSAS DESCRIÇÕES DEVERÃO ESTAR GRAVADO NA EMBALAGEM, CONTEÚDO DA EMBALAGEM: FRASCO, CAPUZ, TAMPA E DISCO EM POLIPROPILENO, BICO DE SILICONE	UND	30	R\$ 11,59	R\$ 347,70
28	MAMADEIRA 50ML MAMADEIRA PEQUENA: COR AZUL/ROSA - MAMADEIRA COM APROXIMADAMENTE 50 ML, DESCRIÇÃO DO PRODUTO: GARGALO ULTRA HIGIÊNICO SEM BORDAS OU REBARBAS CORTANTES, NÃO RETÉM RESÍDUOS ALIMENTARES. BICO UNIVERSAL COLORIDO DE SILICONE ATÓXICO, ANTIALÉRGICO, INODORO, INSÍPIDO, TRANSPARENTE E FÁCIL DELIMPAR. NÃO MELA, MESMO APOÓS O USO CONTÍNUO. MAMADEIRAS DE ACORDO NBR 13.793, TESTADO E APROVADO POR LABORATÓRIOS	UND	30	R\$ 18,35	R\$ 550,50

Carteira Municipal de Santa Isabel  
Nº 11  
P. 001/00  
P. 001/00





**MARTINS JR. COMERCIO ATACADISTA EIRELI ME**

CNPJ 15.459.519/0001-00 / Ins. Estadual 15.374.233-1  
Estat. PIS/Cofins de Isenção SA - Cascavelândia - Belém/PA CEP 66.645-103  
Fone: (091) 3331-4982 / 99602.1009 - Email: comertio@jrbomani.com

29	ACREDITADOS PELO INMETRO, EMBALADO INDIVIDUALMENTE TODAS ESSAS DESCRIÇÕES DEVERÃO ESTAR GRAVADO NA EMBALAGEM, CONTEUDO DA EMBALAGEM: FRASCO, CAPUZ, TAMPA E DISCO EM POLIPROPILENO, BICO DE SILICONE, CAPACIDADE 50 ML. PENTE FINO PENTE FINO COM CABO MATERIAL PLÁSTICO RESISTENTE DIMENSÕES 16 X 4,0 X 0,3 CM, CORES VARIADAS	UND	30	R\$ 5,19	R\$ 155,70
30	PENTE PARA CABELO PENTE DE PLÁSTICO PARA TODOS OS TIPOS DE CABELOS, COM FACE OPOSTA DOS DENTES PARA DISTRIBUIÇÃO DE CREMES, DA RAIZ ATÉ AS PONTAS, COM CABO PARA FACILITAR O MANUSEIO DO PENTE CONFERINDO MAIS SEGURANÇA E FIRMEZA NA HORA DE UTILIZAR O MESMO, E COM DENTES DE FORMATO ARREDONDADO PARA NÃO MACHUCAR O COURO CABELUDO. MEDIDA APROXIMADA: 16CM DE COMPRIMENTO. COMPOSIÇÃO: RESINA PLÁSTICA COM PIGMENTOS.	UND	70	R\$ 6,82	R\$ 477,40
31	REPELENTE INFANTIL 120 ML LOÇÃO REPELENTE SEM ÁLCOOL ETÍLICO 120ML. GÊNERO INFANTIL. CARACTERÍSTICAS GERAIS: FÓRMULA DERMATOLOGICAMENTE SEM ÁLCOOL ETÍLICO, FORMA UMA CAMADA PROTETORA DEIXANDO UM CHEIRINHO SUAVE NA PELE. DERMATOLOGICAMENTE TESTADO. EMBALAGEM MÍNIMA DE 120 ML GRAMAS	UND	90	R\$ 31,92	R\$ 2.872,80
32	REPELENTE 200 ML REPELENTE SPRAY PARA PROTEÇÃO CONTRA A AÇÃO DE INSETOS EM GERAL, SEM ODORE, NÃO TÓXICO, NÃO GORDUROSO E HIPOALÉRGICO, DEVIDAMENTE REGISTRADO NA ANVISA E CONTENDO NO ROTULO A DATA DE FABRICAÇÃO E VALIDADE - FRASCO COM NO MÍNIMO 200 ML, COM VÁLVULA PARA APLICAÇÃO.	UND	80	R\$ 23,52	R\$ 1.881,60
33	SABONETE 90G SABONETE ANTISÉPTICO, FORMATO: RETANGULAR, ASPECTO: BARRA, USO: HIGIENE CORPORAL, FRAGRÂNCIA: FLORAL, EMBALAGEM: EMBALADO INDIVIDUALMENTE, PESO MÍNIMO: 90G, UNID. DE MEDIDA: UNITÁRIO	UND	340	R\$ 2,84	R\$ 965,60
34	SABONETE INFANTIL 90G SABONETE PARA RECÉM-NASCIDO 90G. BARRA. FÓRMULA SEM ÁLCOOL E COM PH BAIXO, SENDO SUAVE TAMBÉM PARA O COURO CABELUDO DO RECÉM-NASCIDO. DESENVOLVIDO PARA LIMPAR SEM AGREDIR A PELE. DERMATOLOGICAMENTE TESTADO. EMBALAGEM DE 90 GRAMAS	UND	150	R\$ 7,88	R\$ 1.182,00
35	SABONETE LÍQUIDO INFANTIL 200ML. SABONETE LÍQUIDO INFANTIL 200 ML. SABONETE DE GLICERINA HIPOALÉRGICO. COMPOSTO DE GORDURA ANIMAL E VEGETAL, FRAGRÂNCIA, DIÓXIDO DE TITÂNIO, ÓLEO DE AMÊNDOAS, ETILENO DIAMINO TETRACÉTICO DISSÓDICO, ÁCIDO ETIDRÔNICO, ETC. DERMATOLOGICAMENTE TESTADO, TEOR DE VOLÁTEIS: 16%. EMBALAGEM DE 200 ML.	UND	120	R\$ 23,74	R\$ 2.848,80
36	SABONETEIRA SABONETEIRA OVAL, EM MATERIAL PLÁSTICO, COM TAMPA, CORES AZUL OU ROSA.	UND	40	R\$ 6,72	R\$ 268,80
37	SHAMPOO ADULTO 300ML SHAMPOO ADULTO CABELO (HIGIENE PESSOAL); CATEGORIA: UNISSEX; FRAGRÂNCIA: NEUTRO; TODOS OS TIPOS DE CABELOS; COMPOSIÇÃO PRINCIPAL: VITAMINA B5; UNIDADE DE FORNECIMENTO: FRASCO 300 ML	FRS	120	R\$ 14,95	R\$ 1.794,00
38	SHAMPOO INFANTIL 250ML SHAMPOO INFANTIL VITAMINADO COM SUA FÓRMULA SUAVE PH E FRAGRÂNCIA NEUTRO PARA TODOS OS TIPOS DE CABELOS, QUE NÃO IRRITE OS OLHOS ACONDICIONADO EM FRASCOS PLÁSTICOS COM BICO DOSADOR, COM NO MÍNIMO 250 ML. ESPECIFICAÇÕES CONSTAR NO ROTULO DA EMBALAGEM	FRS	120	R\$ 18,48	R\$ 2.217,60
39	SHAMPOO RECEM NASCIDO 400ML SHAMPOO NEUTRO PARA RECÉM-NASCIDO (0 A 1 ANO), PARA TODOS OS TIPOS DE CABELOS COM 400 ML, DERMATOLOGICAMENTE TESTADO. QUESUA FÓRMULA	FRS	100	R\$ 33,43	R\$ 3.343,00







MARTINS JR. COMERCIO ATACADISTA EIRELI ME

CNPJ 15.459.519/0001-00 / Insc. Estadual 15.374.330-1  
Estat. PIS/COFINS de Juredo. SA - Casa de Biscoitos - Belém/PA CEP 66.845-105  
Fone: (91) 3351-4882 / 99602-1009 - Email: martinsjr@boltonet.com

40	SEJA SUAVE E NÃO IRRITE OS OLHOS. FRASCO COM NO MINIMO 400 ML TALCO 140G TALCO ANTISSEPTICO EM PÓ BRANCO, TESTADODERMATOLOGICAMENTE FRASCO COM NO MÍNIMO 140G	UND	60	R\$ 7,88	R\$ 472,80
TOTAL					R\$ 101.170,00

VALOR DA PROPOSTA R\$ 101.170,00 (CENTO E UM MIL E CENTO E SETENTA REAIS)  
DECLARAMOS TOTAL ACEITAÇÃO A TODAS AS NORMAS DA PRESENTE. PROCEDENCIA NACIONAL/GARANTIA 12 MESES.

Os preços praticados em nossa proposta encontram-se em conformidade aquele praticado no mercado.

*Martins Jr. Comercio Atacadista Eireli*

MARTINS JR COMERCIO ATACADISTA EIRELI  
CNPJ: 15.459.519/0001-00

*Recebi via email*  
*07/02/2023*

*Netzi Cilia*  
Secretaria de Planejamento PMS/PA  
Matrícula 123.836.





# HG

## COMÉRCIO E SERVIÇOS

HELIO GOMES DE JESUS

CNPJ: 39.268.570/0001-00

COMÉRCIO MATERIAL DE EXPEDIENTE, LIMPEZA,  
EPIS, GÊNERO ALIMENTÍCIOS, MALHARIA,  
SUPLEMENTO DE INFORMÁTICA E SERVIÇOS GRÁFICOS

EMAIL: heliogjesus@hotmail.com | FONE: (91) 98299-9541

ENDEREÇO: RUA DO UNA, 320, Q. I CASA 35 - CEP: 66652-290 - BELÉM - PA



### ORÇAMENTO

Nº	MATERIAL	ESPECIFICAÇÃO	UND	UN	VAL. UN	TOTAL
01	ABSORVENTE	ABSORVENTE HIGIENICO ADERENTE; COM ABAS; COBERTURA SUAVE; NA EMBALAGEM DEVERÁ CONSTAR DADOS DE IDENTIFICACAO; PROCEDENCIA CONTENDO Nº DO LOTE; DATA DA FABRICAÇÃO E DA VALIDADE E NUMERO DE REGISTRO NA ANVISA/MS OU NO INMETRO OU AINDA INFORMACAO DE ISENCAO DO REGISTRO NO ORGAO DE CONTROLE, SE FOR O CASO; UNIDADE DE FORNECIMENTO: <b>PACOTE COM 08 UNIDADES. - COTTON</b>	PCT	150	5,00	750,00
02	ALGODÃO 100G	ALGODÃO EM BOLAS, COR BRANCA, BOA ABSORVÊNCIA, EMBALAGEM COM 100G, EMBALAGEM INDIVIDUAL QUE CONTENHA EXTERNAMENTE DADOS DE ROTULAGEM. -	CX	50	13,00	650,00
03	APARELHO DE BARBEAR	APARELHO DE BARBEAR, TIPO DESCARTÁVEL, COM 02 LÂMINAS, CABO ANTI DESLIZANTE - MT 20	UND	130	25,00	3.250,00
04	COLONIA INFANTIL 200ML	COLÔNIA INFANTIL LAVANDA FRAGRÂNCIA SUAVE, FÓRMULA HIPOALÉRGICA, DERMATOLOGICAMENTE TESTADO, <b>FRASCO DE 200ML. - MONICA</b>	FRS	130	25,00	3.250,00
05	CONDICIONADOR INFANTIL 250M	CONDICIONADOR INFANTIL EM EMBALAGEM DE 250 ML, FORMULA SUAVE, COM PRO VITAMINA B5 E VITAMINA E CONTEM PH NEUTRO, PROPORCIONA BRILHO E MACIES NATURAL DOS CABELOS, TESTADOS DERMATOLOGICAMENTE ALERGIA, PODENDO SER UTILIZADO DIARIAMENTE EM TODOS OS TIPOS DE CABELO. FRAGRÂNCIA NEUTRA. <b>CONTEUDO 250 ML - PARMOLIVE</b>	FRS	130	18,50	3.250,00
06	CONDICIONADOR DE CABELO 300ML	CONDICIONADOR CABELO; TIPO CABELO: NORMAIS. (TODO TIPO DE CABELO); COMPOSICAO: VITAMINA B5; TAMP: FLIP TOP; EMBALAGEM: ACONDICIONADO EM MATERIAL QUE GARANTA A INTEGRIDADE DO PRODUTO; ROTULAGEM: DEVERA CONTER IDENTIFICACAO DO MATERIAL, DADOS FABRICANTE/IMPORTADOR, CONDICIOES DE ARMAZENAMENTO E DEMAIS INSTRUCOES; LEGISLACAO: EM ACORDO COM LEGISLACAO ATUAL VIGENTE, REGISTRO MINISTERIO SAUDE; CARACTERISTICAS ADICIONAIS: <b>CONTENDO 300 ML</b> ; UNIDADE DE FORNECIMENTO: UNIDADE. - PARMOLIVE	FRS	120	19,00	2.280,00
07	COTONETES	HASTES FLEXÍVEIS COM PONTAS DE ALGODÃO DISPOSTOS EM EMBALAGENS COM NO MÍNIMO 75 COTONETES, FEITO COM ALGODÃO 100% PURO. - COTONELA	CX	110	4,00	440,00
08	CHUPETA	<b>CHUPETA COM BICO ORTODÔNTICO</b> : BICO DE SILICONE MACIO, ESTERILIZÁVEL, ANTIALÉRGICO, INSÍPIDO E INODORO PARA BEBES DE 0 A 06 MESES, CORES: AZUL OU ROSA. - LILLO	UND	20	9,50	190,00
09	CORTADOR DE UNHA	CORTADOR DE UNHA: COM ALTURA: 2,00 CM; LARGURA: 5,00 CM; PROFUNDIDADE: 18,50 CM; PESO: 45,00 GR.	UND	20	10,00	200,00
10	CREME DENTAL 90G	CREME DENTAL BRANCO - <b>PESO 90G</b> . NA EMBALAGEM DEVERÁ CONSTAR A DATA DA FABRICAÇÃO, A DATA DE VALIDADE. - SORRISO	UND	130	8,72	1.133,60
11	CREME DENTAL INFANTIL 50G	CREME DENTAL BRANCO INFANTIL SEM FLÚOR 50G. NA EMBALAGEM DEVERÁ CONSTAR A DATA DE FABRICAÇÃO, A DATA DE VALIDADE. - TRÁLÁ	UND	130	8,55	1.111,50
12	CREME PARA PENTEAR 300ML	CREME DE PENTEAR CABELO; TIPO: SEM ENXAGUE; INDICACAO: ADULTO; APLICACAO: CABELOS ONDULADOS OU CACHEADOS; EMBALAGEM: CONTER DADOS DE IDENTIFICACAO DO PRODUTO; MARCA DO FABRICANTE, PRAZO DE VALIDADE, REGISTRO OU NOTIFICACAO NA ANVISA/MINISTERIO DA SAÚDE; UNIDADE DE FORNECIMENTO: <b>EMBALAGEM 300 ML. - TRÁLÁ</b>	UND	130	9,00	1.170,00



# HG

## COMÉRCIO E SERVIÇOS

HELIO GOMES DE JESUS

CNPJ: 39.268.570/0001-00

COMÉRCIO MATERIAL DE EXPEDIENTE, LIMPEZA,  
EPIS, GÊNERO ALIMENTÍCIOS, MALHARIA,  
SUPLEMENTO DE INFORMÁTICA E SERVIÇOS GRÁFICOS

EMAIL: heliogjesus@hotmail.com | FONE: (91) 98299-9541

ENDEREÇO: RUA DO UNA, 320, Q. I CASA 35 - CEP: 66652-290 - BELÉM - PA



### ORÇAMENTO

13	DESODORANTE 50ML	DESODORANTE ANTITRANSPIRANTE - ROLL ON, UNISSEX, SEM CHEIRO 50 ML. NA EMBALAGEM DEVERÁ CONSTAR A DATA DA FABRICAÇÃO, DATA E VALIDADE. <b>50 ML - REXONA</b>	UND	200	9,20	1.840,00
14	ENXAGUANTE BUCAL 500ML	ENXAGUANTE BUCAL, SABOR HORTELÃ, 500 ML, QUE AJUDA A PREVENIR CARIES E FORTALECE O ESMALTE DO DENTE, QUE ALCANÇA ONDE A ESCOVA E O FIO NÃO CHEGAM, EMBALAGEM COM DESCRIÇÕES COMPLETAS: VALIDADES, REGISTRO NOS ÓRGÃOS COMPETENTES E FORMA DE USO. <b>500ML - CEPACOL</b>	UND	100	36,00	3.600,00
15	ESCOVA PARA CABELOS	ESCOVAS COM CERDAS DE NYLON COM PONTAS PROTETORAS NÃO AGRIDEM O COURO CABELUDO, COM CABO GRANDE E ERGONÔMICO, ANTI-DESLIZANTE IDEAL PARA PENTEAR TODOS OS TIPOS DE CABELOS., <b>TAMANHO 19X2,5X5,5 CM. - PLASTISEL</b>	UND	50	7,20	360,00
16	ESCOVA DENTAL COMUM	ESCOVA DENTAL ADOLESCENTE OU ADULTO, CERDAS MACIAS, DE NYLON, COM 4 FILEIRAS DE TUFOS, COM 34 TUFOS DE CERDAS E ARREDONDADAS, UNIFORMEMENTE NA MESMA ALTURA, COM FEIXES DE CERDAS HOMOGÊNEAS, ESCOVA COMPACTA, CABEÇA ARREDONDADA, CABO OPACO ANATÔMICO, MEDINDO CERCA DE 16 A 17 CM. A ESCOVA DEVE CONTER A MARCA IMPRESSA EM RELEVO NO CABO. - COLGATE	UND	100	3,00	300,00
17	ESCOVA DENTAL INFANTIL	ESCOVA DENTAL INFANTIL: PARA A LIMPEZA PROFUNDA DOS DENTES E GENGIVAS DE CRIANÇAS. CERDAS HIPERMACIAS COM PONTAS ARREDONDADAS. CABOS COM TAMANHO EQUILIBRADO. - COLGATE	UND	100	3,20	320,00
18	FIO DENTAL 100M	FIO DENTAL- SABOR MENTA, PRODUZIDO A PARTIR DE MATERIAIS QUE ASSEGURAREM MAIOR RESISTÊNCIA AO ROMPIMENTO E DESFIAMENTO, FACILIDADE DE INSERÇÃO E DESLIZAMENTO ENTRE OS DENTES E SUAVIDADE PARA AS GENGIVAS E DEDOS. FIO DENTAL; ENCERADO; <b>EM EMBALAGEM RESISTENTE E VEDADA, ROLO COM APROX. 100 M. - COLGATE</b>	UND	120	5,00	600,00
19	FRALDA DESCARTAVEL P	<b>FRALDA DESCARTÁVEL INFANTIL - PARA CRIANÇAS DE 7 A 9 KG -- FORMATO ANATÔMICO DE CINTURA AJUSTÁVEL, DOTADA DE RECORTES NAS PERNAS, DE PREFERÊNCIA COM 2 A 4 ELÁSTICOS, POSSIBILITANDO AJUSTE PERFEITO. SEU REVESTIMENTO INTERNO DEVERÁ SER CONFECCIONADO DE POLPA DE CELULOSE E GEL ULTRA AB SORVENTE, COM DUPLA CAMADA DE PROTEÇÃO, BORDAS ÚMIDAS ENTRE SI, FIXANDO A CAMADA INTERMEDIÁRIA, EVITANDO SEU DESLOCAMENTO DURANTE O USO E BARREIRA ANTI VAZAMENTO IMPERMEÁVEIS NAS LATERAIS. SER ISENTA DE SUBSTÂNCIAS ALERGÊNICAS OU TÓXICAS, APRESENTAR SUPERFÍCIE UNIFORME, LIVRE DE EMPELOTAMENTOS. DERMATOLOGICAMENTE TESTADA. NA EMBALAGEM DEVERÁ CONSTAR DATA DE FABRICAÇÃO, VALIDADE, NUMERO DE REGISTRO NA ANVISA/MS OU INMETRO. <b>TAMANHO P, PACOTE COM 20 UNIDADES. - HUGGIES</b></b>	PCT	200	22,00	4.400,00
20	FRALDA DESCARTAVEL M	<b>FRALDA DESCARTÁVEL INFANTIL - PARA CRIANÇAS DE 7 A 9 KG - FORMATO ANATÔMICO DE CINTURA AJUSTÁVEL, DOTADA DE RECORTES NAS PERNAS, DE PREFERÊNCIA COM 2 A 4 ELÁSTICOS, POSSIBILITANDO AJUSTE PERFEITO. SEU REVESTIMENTO INTERNO DEVERÁ SER CONFECCIONADO DE POLPA DE CELULOSE E GEL ULTRA ABSORVENTE, COM DUPLA CAMADA DE PROTEÇÃO, BORDAS ÚMIDAS ENTRE SI, FIXANDO A CAMADA INTERMEDIÁRIA, EVITANDO SEU DESLOCAMENTO DURANTE O USO E BARREIRA ANTI VAZAMENTO IMPERMEÁVEIS NAS LATERAIS. SER ISENTA DE SUBSTÂNCIAS ALERGÊNICAS OU TÓXICAS, APRESENTAR SUPERFÍCIE UNIFORME, LIVRE DE EMPELOTAMENTOS. DERMATOLOGICAMENTE TESTADA. NA EMBALAGEM DEVERÁ CONSTAR DATA DE FABRICAÇÃO, VALIDADE,</b>	PCT	200	35,00	7.000,00



# HG

## COMÉRCIO E SERVIÇOS

HELIO GOMES DE JESUS

CNPJ: 39.268.570/0001-00

COMÉRCIO MATERIAL DE EXPEDIENTE, LIMPEZA,  
EPIS, GÊNERO ALIMENTÍCIOS, MALHARIA,  
SUPLEMENTO DE INFORMÁTICA E SERVIÇOS GRÁFICOS

EMAIL: heliogjesus@hotmail.com | FONE: (91) 98299-9541

ENDEREÇO: RUA DO UNA, 320, Q. I CASA 35 - CEP: 66652-290 - BELÉM - PA

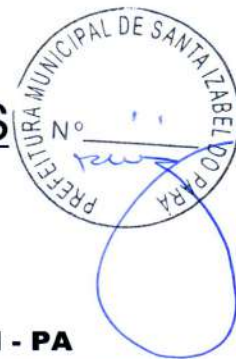

### ORÇAMENTO

		NUMERO DE REGISTRO NA ANVISA/MS OU INMETRO. TAMANHO M, PACOTE COM 20 UNIDADES. - HUGGIES				
1	FRALDA DESCARTAVEL G	FRALDA DESCARTÁVEL INFANTIL - PARA CRIANÇAS DE 9 A 12 KG. FORMATO ANATÔMICO DE CINTURA AJUSTÁVEL, DOTADA DE RECORTES NAS PERNAS, DE PREFERÊNCIA COM 2 A 4 ELÁSTICOS, POSSIBILITANDO AJUSTE PERFEITO. SEU REVESTIMENTO INTERNO DEVERÁ SER CONFECCIONADO DE POLPA DE CELULOSE E GEL ULTRA ABSORVENTE, COM DUPLA CAMADA DE PROTEÇÃO, BORDAS ÚMIDAS ENTRE SI, FIXANDO A CAMADA INTERMEDIÁRIA, EVITANDO SEU DESLOCAMENTO DURANTE O USO E BARREIRA ANTI VAZAMENTO IMPERMEÁVEIS NAS LATERAIS. SER ISENTA DE SUBSTÂNCIAS ALERGÊNICAS OU TÓXICAS, APRESENTAR SUPERFÍCIE UNIFORME, LIVRE DE EMPELOTAMENTOS. DERMATOLOGICAMENTE TESTADA. NA EMBALAGEM DEVERÁ CONSTAR DATA DE FABRICAÇÃO, VALIDADE, NUMERO DE REGISTRO NA ANVISA/MS OU INMETRO. TAMANHO G PACOTE COM 20 UNIDADES.- HUGGIES	PCT	240	35,00	8.400,00
22	FRALDA DESCARTAVEL XG	FRALDA DESCARTÁVEL INFANTIL - PARA CRIANÇAS ACIMA DE 12 KG - FORMATO ANATÔMICO DE CINTURA AJUSTÁVEL, DOTADA DE RECORTES NAS PERNAS, DE PREFERÊNCIA COM 2 A 4 ELÁSTICOS, POSSIBILITANDO AJUSTE PERFEITO. SEU REVESTIMENTO INTERNO DEVERÁ SER CONFECCIONADO DE POLPA DE CELULOSE E GEL ULTRA ABSORVENTE, COM DUPLA CAMADA DE PROTEÇÃO, BORDAS ÚMIDAS ENTRE SI, FIXANDO A CAMADA INTERMEDIÁRIA, EVITANDO SEU DESLOCAMENTO DURANTE O USO E BARREIRA ANTI VAZAMENTO IMPERMEÁVEIS NAS LATERAIS. SER ISENTA DE SU BSTÂNCIAS ALERGÊNICAS OU TÓXICAS, APRESENTAR SUPERFÍCIE UNIFORME, LIVRE DE EMPELOTAMENTOS. DERMATOLOGICAMENTE TESTADA. NA EMBALAGEM DEVERÁ CONSTAR DATA DE FABRICAÇÃO, VALIDADE, NUMERO DE REGISTRO NA ANVISA/MS OU INMETRO. TAMANHO XG, PACOTE COM 20 UNIDADES. - HUGGIES	PCT	240	38,50	9.240,00
23	FRALDA DESCARTAVEL XXG	FRALDA DESCARTÁVEL INFANTIL - PARA CRIANÇAS ACIMA DE 15 KG - FORMATO ANATÔMICO DE CINTURA AJUSTÁVEL, DOTADA DE RECORTES NAS PERNAS, DE PREFERÊNCIA COM 2 A 4 ELÁSTICOS, POSSIBILITANDO AJUSTE PERFEITO. SEU REVESTIMENTO INTERNO DEVERÁ SER CONFECCIONADO DE POLPA DE CELULOSE E GEL ULTRA ABSORVENTE, COM DUPLA CAMADA DE PROTEÇÃO, BORDAS ÚMIDAS ENTRE SI, FIXANDO A CAMADA INTERMEDIÁRIA, EVITANDO SEU DESLOCAMENTO DURANTE O USO E BARREIRA ANTI VAZAMENTO IMPERMEÁVEIS NAS LATERAIS. SER ISENTA DE SUBSTÂNCIAS ALERGÊNICAS OU TÓXICAS, APRESENTAR SUPERFÍCIE UNIFORME, LIVRE DE EMPELOTAMENTOS. DERMATOLOGICAMENTE TESTADA. NA EMBALAGEM DEVERÁ CONSTAR DATA DE FABRICAÇÃO, VALIDADE, NUMERO DE REGISTRO NA ANVISA/MS OU INMETRO. TAMANHO XXG, PACOTE COM 20 UNIDADES. - HUGGIES	PCT	180	44,00	7.920,00
24	FRALDA DESCARTAVEL RECEM NASCIDO P	FRALDA DESCARTÁVEL PARA RECÉM-NASCIDO, TAMANHO P DE 3 A 5 KG, SEU REVESTIMENTO INTERNO DEVERÁ SER CONFECCIONADO DE POLPA DE CELULOSE E GEL ULTRA ABSORVENTE, COM DUPLA CAMADA DE PROTEÇÃO, BORDAS ÚMIDAS ENTRE SI, FIXANDO A CAMADA INTERMEDIÁRIA, EVITANDO SEU DESLOCAMENTO DURANTE O USO E BARREIRA ANTI VAZAMENTO IMPERMEÁVEIS NAS LATERAIS. SER ISENTA DE SUBSTÂNCIAS ALERGÊNICAS OU TÓXICAS, APRESENTAR SUPERFÍCIE UNIFORME, LIVRE DE EMPELOTAMENTOS. DERMATOLOGICAMENTE TESTADA. NA	PCT	180	36,50	6.570,00



# HG

## COMÉRCIO E SERVIÇOS

HELIO GOMES DE JESUS

CNPJ: 39.268.570/0001-00

COMÉRCIO MATERIAL DE EXPEDIENTE, LIMPEZA,  
EPIS, GÊNERO ALIMENTÍCIOS, MALHARIA,  
SUPLEMENTO DE INFORMÁTICA E SERVIÇOS GRÁFICOS

EMAIL: heliogjesus@hotmail.com | FONE: (91) 98299-9541

ENDEREÇO: RUA DO UNA, 320, Q. I CASA 35 - CEP: 66652-290 - BELÉM - PA

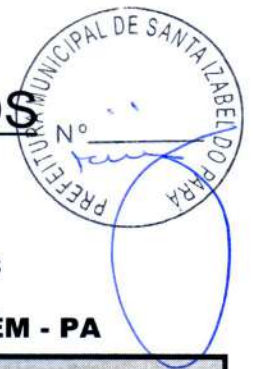

### ORÇAMENTO

		EMBALAGEM DEVERÁ CONSTAR DATA DE FABRICAÇÃO, VALIDADE, NUMERO DE REGISTRO NA ANVISA/MS OU INMETRO. TAMANHO P, PACOTE COM 20 UNIDADES - H.UGGIES				
25	HIDRATANTE 300ML	HIDRATANTE CORPORAL, FEMININO, VARIAS FRAGRÂNCIAS, NUTRE ATÉ A SEGUNDA CAMADA DA PELE, RÁPIDA ABSORÇÃO, AÇÃO DESODORANTE, DERMATOLOGICAMENTE TESTADO, NA EMBALAGEM DEVE CONTER NÚMERO DE REGISTRO DO INMETRO E DATA DE FABRICAÇÃO E VALIDADE. FRASCO COM NO MÍNIMO 300 ML - PAIXÃO	UND	100	22,00	2.200,00
26	LENÇO UMEDECIDOS	LENÇOS UMEDECIDOS 50 UND. PARA A HIGIENE DE CRIANÇAS. EM TECIDO NÃO TECIDO, MEDINDO APROXIMADAMENTE 20 X 15 CM, SEM ÁLCOOL ETÍLICO. EMBALAGEM DO TIPO TIRA FÁCIL COM 50 UNIDADES. - MARCIA	PCT	150	6,60	990,00
27	MAMADEIRA 160 ML	MAMADEIRA MÉDIA - COR AZUL/ROSA - MAMADEIRA COM APROXIMADAMENTE 160 ML, DESCRIÇÃO DO PRODUTO: GARGALO ULTRA HIGIÊNICO SEM BORDAS OU REBARBAS CORTANTES, NÃO RETÊM RESÍDUOS ALIMENTARES. BICO UNIVERSAL COLORIDO DE SILICONE ATÓXICO, ANTIALÉRGICO, INODORO, INSÍPIDO, TRANSPARENTE E FÁCIL DE LIMPAR. NÃO MELA, MESMO APÓS O USO CONTINUO, MAMADEIRAS DE ACORDO NBR 13.793, TESTADO E APROVADO POR LABORATÓRIOS ACREDITADOS PELO INMETRO, EMBALADO INDIVIDUALMENTE TODAS ESSAS DESCRIÇÕES DEVERÃO ESTAR GRAVADO NA EMBALAGEM, CONTEÚDO DA EMBALAGEM: FRASCO, CAPUZ, TAMPA E DISCO EM POLIPROPILENO, BICO DE SILICONE. - AUENT	UND	30	22,80	684,00
28	MAMADEIRA 50ML	MAMADEIRA PEQUENA: COR AZUL/ROSA - MAMADEIRA COM APROXIMADAMENTE 50 ML, DESCRIÇÃO DO PRODUTO: GARGALO ULTRA HIGIÊNICO SEM BORDAS OU REBARBAS CORTANTES, NÃO RETÊM RESÍDUOS ALIMENTARES. BICO UNIVERSAL COLORIDO DE SILICONE ATÓXICO, ANTIALÉRGICO, INODORO, INSÍPIDO, TRANSPARENTE E FÁCIL DE LIMPAR. NÃO MELA, MESMO APÓS O USO CONTINUO, MAMADEIRAS DE ACORDO NBR 13.793, TESTADO E APROVADO POR LABORATÓRIOS ACREDITADOS PELO INMETRO, EMBALADO INDIVIDUALMENTE TODAS ESSAS DESCRIÇÕES DEVERÃO ESTAR GRAVADO NA EMBALAGEM, CONTEÚDO DA EMBALAGEM: FRASCO, CAPUZ, TAMPA E DISCO EM POLIPROPILENO, BICO DE SILICONE. CAPACIDADE 50 ML - AUENT	UND	30	14,80	444,00
29	PENTE FINO	PENTE FINO COM CABO MATERIAL PLÁSTICO RESISTENTE DIMENSOES 16 X 4,0 X 0,3 CM, CORES VARIADAS. - PLASTBEL	UND	30	11,80	354,00
30	PENTE PARA CABELO	PENTE DE PLÁSTICO PARA TODOS OS TIPOS DE CABELOS. COM FACE OPOSTA DOS DENTES PARA DISTRIBUIÇÃO DE CREMES, DA RAIZ ATÉ AS PONTAS. COM CABO PARA FACILITAR O MANUSEIO DO PENTE CONFERINDO MAIS SEGURANÇA E FIRMEZA NA HORA DE UTILIZAR O MESMO, E COM DENTES DE FORMATO ARREDONDADO PARA NÃO MACHUCAR O COURO CABELUDO. MEDIDA APROXIMADA: 16CM DE COMPRIMENTO. COMPOSIÇÃO: RESINA PLÁSTICA COM PIGMENTOS. - PLASTBEL	UND	70	3,00	210,00
31	REPELENTE INFANTIL 120 ML	LOÇÃO REPELENTE SEM ÁLCOOL ETÍLICO 120ML. GÊNERO INFANTIL. CARACTERÍSTICAS GERAIS: FÓRMULA DERMATOLOGICAMENTE SEM ÁLCOOL ETÍLICO, FORMA UMA CAMADA PROTETORA DEIXANDO UM CHEIRINHO SUAVE NA PELE. DERMATOLOGICAMENTE TESTADO. EMBALAGEM MÍNIMA DE 120 ML GRAMAS - BLOCK	UND	90	28,00	2.520,00
32	REPELENTE 200 ML	REPELENTE SPRAY PARA PROTEÇÃO CONTRA A AÇÃO DE INSETOS EM GERAL, SEM ODOR, NÃO TÓXICO, NÃO GORDUROSO E HIPOALÉRGICO, DEVIDAMENTE REGISTRADO NA ANVISA E CONTENDO NO ROTULO A DATA DE FABRICAÇÃO E VALIDADE - FRASCO COM NO MÍNIMO 200 ML, COM VÁLVULA PARA APLIC AÇÃO. - BLOCK	UND	80	26,00	2.080,00



# HG

## COMÉRCIO E SERVIÇOS

HELIO GOMES DE JESUS

CNPJ: 39.268.570/0001-00

COMÉRCIO MATERIAL DE EXPEDIENTE, LIMPEZA,  
EPIS, GÊNERO ALIMENTÍCIOS, MALHARIA,  
SUPLEMENTO DE INFORMÁTICA E SERVIÇOS GRÁFICOS

EMAIL: heliogjesus@hotmail.com | FONE: (91) 98299-9541

ENDEREÇO: RUA DO UNA, 320, Q. I CASA 35 - CEP: 66652-290 - BELÉM - PA



### ORÇAMENTO

33	SABONETE 90G	SABONETE ANTISSÉPTICO, FORMATO: RETANGULAR, ASPECTO: BARRA, USO: HIGIENE CORPORAL, FRAGRÂNCIA: FLORAL, EMBALAGEM: EMBALADO INDIVIDUALMENTE, PESO MÍNIMO: 90G, UNID. DE MEDIDA: UNITÁRIO - PALMOLIV	UNDE	340	3,80	1.292,00
34	SABONETE INFANTIL 90G	SABONETE PARA RECÉM-NASCIDO 90G. BARRA. FÓRMULA SEM ÁLCOOL E COM PH BAIXO, SENDO SUAVE TAMBÉM PARA O COURO CABELUDO DO RECÉM-NASCIDO. DESENVOLVIDO PARA LIMPAR SEM AGREDIR A PELE. DERMATOLÓGICAMENTE TESTADO. EMBALAGEM DE 90 GRAMAS. - JOHNSON	UND	150	11,20	1.680,00
35	SABONETE LIQUIDO INFANTIL 200ML	SABONETE LÍQUIDO INFANTIL 200 ML. SABONETE DE GLICERINA HIPOALÉRGICO. COMPOSTO DE GORDURA ANIMAL E VEGETAL, FRAGRÂNCIA, DIÓXIDO DE TITÂNIO, ÓLEO DE AMÊNDOAS, ETILENO DIAMINO TETRACÉTICO DISSÓDICO, ÁCIDO ETIDRÔNICO, ETC. DERMATOLÓGICAMENTE TESTADO, TEOR DE VOLÁTEIS: 16%. EMBALAGEM DE 200 ML. - JOHNSON	UND	120	25,00	3.000,00
36	SABONETEIRA	SABONETEIRA OVAL, EM MATERIAL PLÁSTICO, COM TAMPA, CORES AZUL OU ROSA - PLASTBEL.	UND	40	5,20	208,00
37	SHAMPOO ADULTO 300ML	SHAMPOO ADULTO CABELO (HIGIENE PESSOAL); CATEGORIA: UNISSEX; FRAGRANCIA: NEUTRO; TODOS OS TIPOS CABELOS; COMPOSIÇÃO PRINCIPAL: VITAMINA B5; UNIDADE DE FORNECIMENTO: FRASCO 300 ML. - SEDA	FRS	120	18,00	2.160,00
38	SHAMPOO INFANTIL 250ML	SHAMPOO INFANTIL VITAMINADO COM SUA FORMULA SUAVE PH E FRAGANCIA NEUTRO PARA TODOS OS TIPOS DE CABELOS, QUE NÃO IRRITE OS OLHOS ACONDICIONADO EM FRASCOS PLÁSTICOS COM BICO DOSADOR, COM NO MÍNIMO 250 ML. ESPECIFICAÇÕES CONSTAR NO ROTULO DA EMBALAGEM - TURMA DA MONICA	FRS	120	19,50	2.340,00
39	SHAMPOO RECEM NASCIDO 400ML	SHAMPOO NEUTRO PARA RECÉM-NASCIDO (0 A 1 ANO), PARA TODOS OS TIPOS DE CABELOS COM 400 ML, DERMATOLÓGICAMENTE TESTADO, QUE SUA FORMULA SEJA SUAVE E NÃO IRRITE OS OLHOS. FRASCO COM NO MÍNIMO 400 ML. - TURMA DA MONICA	FRS	100	28,00	2.820,00
40	TALCO 140G	TALCO ANTISSÉPTICO EM Pó BRANCO, TESTADO DERMATOLÓGICAMENTE FRASCO COM NO MÍNIMO 140G - MARCIA	UND	60	18,80	1.128,00

TOTAL: 91.470,10

*Revisar via email  
07/02/2023*

*Veri Cruz  
Setor de Compras PMSB  
Matrícula 123.838*

PRAZO DE ENTREGA: 10 DIAS

VALIDADE DA PROPOSTA: 60 DIAS

CONDIÇÕES DE PAGAMENTO: CONTRA EMPENHO

DATA DA PROPOSTA: 07/02/2023

Belém, 07 / fevereiro / 2023







# SUED EDUARDO RODRIGUES DOS SANTOS

Av. Doutor Freitas, nº 1455 Fone: 3351-0009

CEP.: 66087-810 - Pedreira - Belém - Pará

artgrafica.pa@hotmail.com

CNPJ: 33.930.727/0001-27

## PROPOSTA DE PREÇO

<b>CLIENTE</b>	NOME: <b>PREFEITURA MUNICIPAL DE SANTA IZABEL - SEMTEPS</b>	
	INSC. ESTADUAL:	CNPJ:
	FONES:	CONTATO:



Nº	MATERIAL	ESPECIFICAÇÃO	UND	UN	V. UNT.	TOTAL
01	ABSORVENTE	ABSORVENTE HIGIENICO ADERENTE; COM ABAS; COBERTURA SUAVE; NA EMBALAGEM DEVERÁ CONSTAR DADOS DE IDENTIFICACAO; PROCEDENCIA CONTENDO Nº DO LOTE; DATA DA FABRICAÇÃO E DA VALIDADE E NUMERO DE REGISTRO NA ANVISA/MS OU NO INMETRO OU AINDA INFORMACAO DE ISENCAO DO REGISTRO NO ORGAO DE CONTROLE, SE FOR O CASO; UNIDADE DE FORNECIMENTO: <b>PACOTE COM 08 UNIDADES. (COTTON)</b>	PCT	150	4,80	720,00
02	ALGODÃO 100G	ALGODÃO EM BOLAS, COR BRANCA, BOA ABSORVÊNCIA, EMBALAGEM COM 100G, EMBALAGEM INDIVIDUAL QUE CONTENHA EXTERNAMENTE DADOS DE ROTULAGEM. <b>(NALY)</b>	CX	50	10,00	500,00
03	APARELHO DE BARBEAR	APARELHO DE BARBEAR, TIPO DESCARTÁVEL, COM 02 LÂMINAS, CABO ANTI DESLIZANTE. <b>(PRESTOBARBA)</b>	UND	130	1,90	247,00
04	COLONIA INFANTIL 200ML	COLÔNIA INFANTIL LAVANDA FRAGRÂNCIA SUAVE, FÔRMULA HIPOALÉRGICA, DERMATOLOGICAMENTE TESTADO, <b>FRASCO DE 200ML. (BEBE NATUREZA)</b>	FRS	130	22,00	2.860,00
05	CONDICIONADOR INFANTIL 250M	CONDICIONADOR INFANTIL EM EMBALAGEM DE 250 ML, FORMULA SUAVE, COM PRO VITAMINA B5 E VITAMINA E CONTEM PH NEUTRO, PROPORCIONA BRILHO E MACIES NATURAL DOS CABELOS, TESTADOS DERMATOLOGICAMENTE ALERGIA, PODENDO SER UTILIZADO DIARIAMENTE EM TODOS OS TIPOS DE CABELO. FRAGRÂNCIA NEUTRA. <b>CONTEUDO 250 ML. (TRÁ LÁ LÁ)</b>	FRS	130	18,00	2.340,00
06	CONDICIONADOR DE CABELO 300ML	CONDICIONADOR CABELO; TIPO CABELO: NORMAIS (TODO TIPO DE CABELO); COMPOSICAO: VITAMINA B5; TAMP: FLIP TOP; EMBALAGEM: ACONDICIONADO EM MATERIAL QUE GARANTA A INTEGRIDADE DO PRODUTO; ROTULAGEM: DEVERA CONTER IDENTIFICACAO DO MATERIAL, DADOS FABRICANTE/IMPORTADOR, CONDICoes DE ARMAZENAMENTO E DEMAIS INSTRUCOES; LEGISLACAO: EM ACORDO COM LEGISLACAO ATUAL VIGENTE, REGISTRO MINISTERIO SAUDE; CARACTERISTICAS ADICIONAIS: <b>CONTENDO 300 ML; UNIDADE DE FORNECIMENTO: UNIDADE. (TRÁ LÁ LÁ)</b>	FRS	120	18,00	2.160,00
07	COTONETES	HASTES FLEXÍVEIS COM PONTAS DE ALGODÃO DISPOSTOS EM EMBALAGENS COM NO MÍNIMO 75 COTONETES, FEITO COM ALGODÃO 100% PURO. <b>(MAYNE FLOCONETE)</b>	CX	110	3,50	385,00
08	CHUPETA	<b>CHUPETA COM BICO ORTODÔNTICO</b> : BICO DE SILICONE MACIO, ESTERILIZÁVEL, ANTIALÉRGICO, INSÍPIDO E INODORO PARA BEBES DE 0 A 06 MESES, CORES: AZUL OU ROSA. <b>(PEPITA PREMIUN)</b>	UND	20	8,50	170,00
09	CORTADOR DE UNHA	CORTADOR DE UNHA: COM ALTURA: 2,00 CM; LARGURA: 5,00 CM; PROFUNDIDADE: 18,50 CM; PESO: 45,00 GR. <b>(INOX)</b>	UND	20	10,00	200,00
10	CREME DENTAL 90G	CREME DENTAL BRANCO- <b>PESO 90G</b> . NA EMBALAGEM DEVERÁ CONSTAR A DATA DA FABRICAÇÃO, A DATA DE VALIDADE. <b>(SORRISO)</b>	UND	130	8,50	1.105,00

Condições de pagamento: avista  
 Prazo de entrega 7 dias uteis  
 Validade da proposta e/ ou Orçamento 60 dias

VALOR TOTAL

SUED EDUARDO RODRIGUES DOS SANTOS

APROVADO





CNPJ: 33.930.727/0001-27

**SUED EDUARDO RODRIGUES DOS SANTOS**

Av. Doutor Freitas, nº 1455 Fone: 3351-0009

CEP.: 66087-810 - Pedreira - Belém - Para

artgrafica.pa@hotmail.com

**PROPOSTA DE PREÇO**



11	<b>CREME DENTAL INFANTIL 50G</b>	CREME DENTAL BRANCO INFANTIL SEM FLUOR 50G. NA EMBALAGEM DEVERÁ CONSTAR A DATA DE FABRICAÇÃO, A DATA DE VALIDADE. <b>(TURMA DA MONICA)</b>	UND	130	8,40	1.092,00
12	<b>CREME PARA PENTEAR 300ML</b>	CREME DE PENTEAR CABELO; TIPO: SEM ENXAGUE; INDICACAO: ADULTO; APLICACAO: CABELOS ONDULADOS OU CACHEADOS; EMBALAGEM: CONTER DADOS DE IDENTIFICACAO DO PRODUTO: MARCA DO FABRICANTE, PRAZO DE VALIDADE, REGISTRO OU NOTIFICACAO NA ANVISA/MINISTERIO DA SAÚDE; UNIDADE DE FORNECIMENTO: <b>EMBALAGEM 300 ML(ALYNE)</b>	UND	130	8,40	1.092,00
13	<b>DESODORANTE 50ML</b>	DESODORANTE ANTITRANSPIRANTE - ROLL ON, UNISSEX, SEM CHEIRO 50 ML. NA EMBALAGEM DEVERÁ CONSTAR A DATA DA FABRICAÇÃO, DATA E VALIDADE. <b>50 ML(TABU)</b>	UND	200	13,00	2.600,00
14	<b>ENXAGUANTE BUCAL 500ML</b>	ENXAGUANTE BUCAL, SABOR HORTELÃ, 500 ML, QUE AJUDA A PREVENIR CARIES E FORTALECE O ESMALTE DO DENTE, QUE ALCANÇA ONDE A ESCOVA E O FIO NÃO CHEGAM, EMBALAGEM COM DESCRIÇÕES COMPLETAS: VALIDADES, REGISTRO NOS ÓRGÃOS COMPETENTES E FORMA DE USO. <b>500ML (COLGATE)</b>	UND	100	35,00	3.500,00
15	<b>ESCOVA PARA CABELOS</b>	ESCOVAS COM CERDAS DE NYLON COM PONTAS PROTETORAS NÃO AGRIDEM O COURO CABELUDO, COM CABO GRANDE E ERGONÔMICO, ANTI-DESLIZANTE IDEAL PARA PENTEAR TODOS OS TIPOS DE CABELOS., <b>TAMANHO 19X2,5X5,5 CM.(BONITINHO)</b>	UND	50	7,00	350,00
16	<b>ESCOVA DENTAL COMUM</b>	ESCOVA DENTAL ADOLESCENTE OU ADULTO, CERDAS MACIAS, DE NYLON, COM 4 FILEIRAS DE TUFOS, COM 34 TUFOS DE CERDAS E ARREDONDADAS, UNIFORMEMENTE NA MESMA ALTURA, COM FEIXES DE CERDAS HOMOGÊNEAS, ESCOVA COMPACTA, CABEÇA ARREDONDADA, CABO OPACO ANATÔMICO, MEDINDO CERCA DE 16 A 17 CM. A ESCOVA DEVE CONTER A MARCA IMPRESSA EM RELEVO NO CABO. <b>(CLEAR FRESH)</b>	UND	100	2,90	290,00
17	<b>ESCOVA DENTAL INFANTIL</b>	ESCOVA DENTAL INFANTIL: PARA A LIMPEZA PROFUNDA DOS DENTES E GENGIVAS DE CRIANÇAS. CERDAS HIPERMACIAS COM PONTAS ARREDONDADAS. CABOS COM TAMANHO EQUILIBRADO. <b>(CLEAR FRESH)</b>	UND	100	2,90	290,00
18	<b>FIO DENTAL 100M</b>	FIO DENTAL- SABOR MENTA, PRODUZIDO A PARTIR DE MATERIAIS QUE ASSEGURAREM MAIOR RESISTÊNCIA AO ROMPIMENTO E DESFIAMENTO, FACILIDADE DE INSERÇÃO E DESLIZAMENTO ENTRE OS DENTES E SUAVIDADE PARA AS GENGIVAS E DEDOS. FIO DENTAL; ENCERADO; <b>EM EMBALAGEM RESISTENTE E VEDADA, ROLO COM APROX. 100 M. (COLGATE)</b>	UND	120	4,80	576,00
19	<b>FRALDA DESCARTAVEL P</b>	<b>FRALDA DESCARTÁVEL INFANTIL - PARA CRIANÇAS DE 7 A 9 KG -- FORMATO ANATÔMICO DE CINTURA AJUSTÁVEL, DOTADA DE RECORTES NAS PERNAS, DE PREFERÊNCIA COM 2 A 4 ELÁSTICOS, POSSIBILITANDO AJUSTE PERFEITO. SEU REVESTIMENTO INTERNO DEVERÁ SER CONFECCIONADO DE POLPA DE CELULOSE E GEL ULTRA ABSORVENTE, COM DUPLA CAMADA DE PROTEÇÃO, BORDAS ÚMIDAS ENTRE SI, FIXANDO A CAMADA INTERMEDIÁRIA, EVITANDO SEU DESLOCAMENTO DURANTE O USO E BARREIRA ANTI VAZAMENTO IMPERMEÁVEIS NAS LATERAIS. SER ISENTA DE SUBSTÂNCIAS ALERGÊNICAS OU TÓXICAS, APRESENTAR SUPERFÍCIE UNIFORME, LIVRE DE EMPELOTAMENTOS. DERMATOLOGICAMENTE TESTADA. NA EMBALAGEM DEVERÁ CONSTAR DATA DE FABRICAÇÃO, VALIDADE, NUMERO DE REGISTRO NA ANVISA/MS OU INMETRO. TAMANHO P, PACOTE COM 20 UNIDADES. (MAX BABY)</b>	PCT	200	21,50	4.300,00





CNPJ: 33.930.727/0001-27

# SUED EDUARDO RODRIGUES DOS SANTOS

Av. Doutor Freitas, nº 1455 Fone: 3351-0009

CEP.: 66087-810 - Pedreira - Belém - Pará

artgrafica.pa@hotmail.com

## PROPOSTA DE PREÇO



20	<b>FRALDA DESCARTAVEL M</b>	<b>FRALDA DESCARTÁVEL INFANTIL - PARA CRIANÇAS DE 7 A 9 KG - FORMATO ANATÔMICO DE CINTURA AJUSTÁVEL, DOTADA DE RECORTES NAS PERNAS, DE PREFERÊNCIA COM 2 A 4 ELÁSTICOS, POSSIBILITANDO AJUSTE PERFEITO. SEU REVESTIMENTO INTERNO DEVERÁ SER CONFECCIONADO DE POLPA DE CELULOSE E GEL ULTRA ABSORVENTE, COM DUPLA CAMADA DE PROTEÇÃO, BORDAS ÚMIDAS ENTRE SI, FIXANDO A CAMADA INTERMEDIÁRIA, EVITANDO SEU DESLOCAMENTO DURANTE O USO E BARREIRA ANTI VAZAMENTO IMPERMEÁVEIS NAS LATERAIS. SER ISENTA DE SUBSTÂNCIAS ALERGÊNICAS OU TÓXICAS, APRESENTAR SUPERFÍCIE UNIFORME, LIVRE DE EMPELOTAMENTOS. DERMATOLOGICAMENTE TESTADA. NA EMBALAGEM DEVERÁ CONSTAR DATA DE FABRICAÇÃO, VALIDADE, NUMERO DE REGISTRO NA ANVISA/MS OU INMETRO. TAMANHO M, PACOTE COM 20 UNIDADES. (MAX BABY)</b>	PCT	200	32,00	6.400,00
21	<b>FRALDA DESCARTAVEL G</b>	<b>FRALDA DESCARTÁVEL INFANTIL - PARA CRIANÇAS DE 9 A 12 KG. FORMATO ANATÔMICO DE CINTURA AJUSTÁVEL, DOTADA DE RECORTES NAS PERNAS, DE PREFERÊNCIA COM 2 A 4 ELÁSTICOS, POSSIBILITANDO AJUSTE PERFEITO. SEU REVESTIMENTO INTERNO DEVERÁ SER CONFECCIONADO DE POLPA DE CELULOSE E GEL ULTRA ABSORVENTE, COM DUPLA CAMADA DE PROTEÇÃO, BORDAS ÚMIDAS ENTRE SI, FIXANDO A CAMADA INTERMEDIÁRIA, EVITANDO SEU DESLOCAMENTO DURANTE O USO E BARREIRA ANTI VAZAMENTO IMPERMEÁVEIS NAS LATERAIS. SER ISENTA DE SUBSTÂNCIAS ALERGÊNICAS OU TÓXICAS, APRESENTAR SUPERFÍCIE UNIFORME, LIVRE DE EMPELOTAMENTOS. DERMATOLOGICAMENTE TESTADA. NA EMBALAGEM DEVERÁ CONSTAR DATA DE FABRICAÇÃO, VALIDADE, NUMERO DE REGISTRO NA ANVISA/MS OU INMETRO. TAMANHO G PACOTE COM 20 UNIDADES. (MAX BABY)</b>	PCT	240	35,00	8.400,00
22	<b>FRALDA DESCARTAVEL XG</b>	<b>FRALDA DESCARTÁVEL INFANTIL - PARA CRIANÇAS ACIMA DE 12 KG - FORMATO ANATÔMICO DE CINTURA AJUSTÁVEL, DOTADA DE RECORTES NAS PERNAS, DE PREFERÊNCIA COM 2 A 4 ELÁSTICOS, POSSIBILITANDO AJUSTE PERFEITO. SEU REVESTIMENTO INTERNO DEVERÁ SER CONFECCIONADO DE POLPA DE CELULOSE E GEL ULTRA ABSORVENTE, COM DUPLA CAMADA DE PROTEÇÃO, BORDAS ÚMIDAS ENTRE SI, FIXANDO A CAMADA INTERMEDIÁRIA, EVITANDO SEU DESLOCAMENTO DURANTE O USO E BARREIRA ANTI VAZAMENTO IMPERMEÁVEIS NAS LATERAIS. SER ISENTA DE SU BSTÂNCIAS ALERGÊNICAS OU TÓXICAS, APRESENTAR SUPERFÍCIE UNIFORME, LIVRE DE EMPELOTAMENTOS. DERMATOLOGICAMENTE TESTADA. NA EMBALAGEM DEVERÁ CONSTAR DATA DE FABRICAÇÃO, VALIDADE, NUMERO DE REGISTRO NA ANVISA/MS OU INMETRO. TAMANHO XG, PACOTE COM 20 UNIDADES. (MAX BABY)</b>	PCT	240	37,00	8.880,00





CNPJ: 33.930.727/0001-27

## SUED EDUARDO RODRIGUES DOS SANTOS

Av. Doutor Freitas, nº 1455 Fone: 3351-0009

CEP.: 66087-810 - Pedreira - Belém - Pará

artgrafica.pa@hotmail.com

### PROPOSTA DE PREÇO



23	<b>FRALDA DESCARTAVEL XXG</b>	FRALDA DESCARTÁVEL INFANTIL - PARA CRIANÇAS ACIMA DE 15 KG - FORMATO ANATÔMICO DE CINTURA AJUSTÁVEL, DOTADA DE RECORTES NAS PERNAS, DE PREFERÊNCIA COM 2 A 4 ELÁSTICOS, POSSIBILITANDO AJUSTE PERFEITO. SEU REVESTIMENTO INTERNO DEVERÁ SER CONFECCIONADO DE POLPA DE CELULOSE E GEL ULTRA ABSORVENTE, COM DUPLA CAMADA DE PROTEÇÃO, BORDAS ÚMIDAS ENTRE SI, FIXANDO A CAMADA INTERMEDIÁRIA, EVITANDO SEU DESLOCAMENTO DURANTE O USO E BARREIRA ANTI VAZAMENTO IMPERMEÁVEIS NAS LATERAIS. SER ISENTA DE SUBSTÂNCIAS ALERGÊNICAS OU TÓXICAS, APRESENTAR SUPERFÍCIE UNIFORME, LIVRE DE EMPELOTAMENTOS. DERMATOLOGICAMENTE TESTADA. NA EMBALAGEM DEVERÁ CONSTAR DATA DE FABRICAÇÃO, VALIDADE, NUMERO DE REGISTRO NA ANVISA/MS OU INMETRO. TAMANHO XXG, PACOTE COM 20 UNIDADES. (MAX BABY)	PCT	180	42,00	7.560,00
24	<b>FRALDA DESCARTAVEL RECEM NASCIDO P</b>	FRALDA DESCARTÁVEL PARA RECÉM-NASCIDO, TAMANHO P DE 3 A 5 KG, SEU REVESTIMENTO INTERNO DEVERÁ SER CONFECCIONADO DE POLPA DE CELULOSE E GEL ULTRA ABSORVENTE, COM DUPLA CAMADA DE PROTEÇÃO, BORDAS ÚMIDAS ENTRE SI, FIXANDO A CAMADA INTERMEDIÁRIA, EVITANDO SEU DESLOCAMENTO DURANTE O USO E BARREIRA ANTI VAZAMENTO IMPERMEÁVEIS NAS LATERAIS. SER ISENTA DE SUBSTÂNCIAS ALERGÊNICAS OU TÓXICAS, APRESENTAR SUPERFÍCIE UNIFORME, LIVRE DE EMPELOTAMENTOS. DERMATOLOGICAMENTE TESTADA. NA EMBALAGEM DEVERÁ CONSTAR DATA DE FABRICAÇÃO, VALIDADE, NUMERO DE REGISTRO NA ANVISA/MS OU INMETRO. TAMANHO P, PCT COM 20 UNID. (MAX BABY)	PCT	180	35,00	6.300,00
25	<b>HIDRATANTE 300ML</b>	HIDRATANTE CORPORAL, FEMININO, VARIAS FRAGRÂNCIAS, NUTRE ATÉ A SEGUNDA CAMADA DA PELE, RÁPIDA ABSORÇÃO, AÇÃO DESODORANTE, DERMATOLOGICAMENTE TESTADO, NA EMBALAGEM DEVE CONTER NÚMERO DE REGISTRO DO INMETRO E DATA DE FABRICAÇÃO E VALIDADE. FRASCO COM NO MÍNIMO 300 ML (MONANGE)	UND	100	19,00	1.900,00
26	<b>LENÇO UMEDECIDOS</b>	LENÇOS UMEDECIDOS 50 UND. PARA A HIGIENE DE CRIANÇAS. EM TECIDO NÃO TECIDO, MEDINDO APROXIMADAMENTE 20 X 15 CM, SEM ÁLCOOL ETÍLICO. EMBALAGEM DO TIPO TIRA FÁCIL COM 50 UNIDADES. (COTTON BABY)	PCT	150	6,40	960,00
27	<b>MAMADEIRA 160 ML</b>	MAMADEIRA MÉDIA - COR AZUL/ROSA - MAMADEIRA COM APROXIMADAMENTE 160 ML, DESCRIÇÃO DO PRODUTO: GARGALO ULTRA HIGIÊNICO SEM BORDAS OU REBARBAS CORTANTES, NÃO RETÉM RESÍDUOS ALIMENTARES. BICO UNIVERSAL COLORIDO DE SILICONE ATÓXICO, ANTIALÉRGICO, INODORO, INSÍPIDO, TRANSPARENTE E FÁCIL DE LIMPAR. NÃO MELA, MESMO APÓS O USO CONTINUO. MAMADEIRAS DE ACORDO NBR 13.793, TESTADO E APROVADO POR LABORATÓRIOS ACREDITADOS PELO INMETRO, EMBALADO INDIVIDUALMENTE TODAS ESSAS DESCRIÇÕES DEVERÃO ESTAR GRAVADO NA EMBALAGEM, CONTEÚDO DA EMBALAGEM: FRASCO, CAPUZ, TAMPA E DISCO EM POLIPROPILENO, BICO DE SILICONE. (PEPITA PREMIUN)	UND	30	22,00	660,00





CNPJ: 33.930.727/0001-27

**SUED EDUARDO RODRIGUES DOS SANTOS**

Av. Doutor Freitas, nº 1455 Fone: 3351-0009  
CEP.: 66087-810 - Pedreira - Belém - Pará  
artgrafica.pa@hotmail.com

**PROPOSTA DE PREÇO**



28	MAMADEIRA 50ML	MAMADEIRA PEQUENA: COR AZUL/ROSA - MAMADEIRA COM APROXIMADAMENTE 50 ML, DESCRIÇÃO DO PRODUTO: GARGALO ULTRA HIGIÊNICO SEM BORDAS OU REBARBAS CORTANTES, NÃO RETÉM RESÍDUOS ALIMENTARES. BICO UNIVERSAL COLORIDO DE SILICONE ATÓXICO, ANTIALÉRGICO, INODORO, INSÍPIDO, TRANSPARENTE E FÁCIL DE LIMPAR. NÃO MELA, MESMO APÓS O USO CONTINUO. MAMADEIRAS DE ACORDO NBR 13.793, TESTADO E APROVADO POR LABORATÓRIOS ACREDITADOS PELO INMETRO, EMBALADO INDIVIDUALMENTE TODAS ESSAS DESCRIÇÕES DEVERÃO ESTAR GRAVADO NA EMBALAGEM, CONTEÚDO DA EMBALAGEM: FRASCO, CAPUZ, TAMPA E DISCO EM POLIPROPILENO, BICO DE SILICONE. <b>CAPACIDADE 50 ML (PEPITA PREMIUN)</b>	UND	30	14,50	435,00
29	PENTE FINO	PENTE FINO COM CABO MATERIAL PLÁSTICO RESISTENTE <b>DIMENSOES 16 X 4.0 X 0.3 CM, CORES VARIADAS. (BONITINHO)</b>	UND	30	1,50	45,00
30	PENTE PARA CABELO	PENTE DE PLÁSTICO PARA TODOS OS TIPOS DE CABELOS. COM FACE OPOSTA DOS DENTES PARA DISTRIBUIÇÃO DE CREMES, DA RAIZ ATÉ AS PONTAS. COM CABO PARA FACILITAR O MANUSEIO DO PENTE CONFERINDO MAIS SEGURANÇA E FIRMEZA NA HORA DE UTILIZAR O MESMO, E COM DENTES DE FORMATO ARREDONDADO PARA NÃO MACHUCAR O COURO CABELUDO. <b>MEDIDA APROXIMADA: 16CM DE COMPRIMENTO. COMPOSIÇÃO: RESINA PLÁSTICA COM PIGMENTOS. (BONITINHO)</b>	UND	70	2,50	175,00
31	REPELENTE INFANTIL 120 ML	LOÇÃO REPELENTE SEM ÁLCOOL ETÍLICO 120ML. GÊNERO INFANTIL. CARACTERÍSTICAS GERAIS: FÓRMULA DERMATOLÓGICAMENTE SEM ÁLCOOL ETÍLICO, FORMA UMA CAMADA PROTETORA DEIXANDO UM CHEIRINHO SUAVE NA PELE. DERMATOLÓGICAMENTE TESTADO. <b>EMBALAGEM MÍNIMA DE 120 ML GRAMAS (BEBE LOVE)</b>	UND	90	26,00	2.340,00
32	REPELENTE 200 ML	REPELENTE SPRAY PARA PROTEÇÃO CONTRA A AÇÃO DE INSETOS EM GERAL. SEM ODORE, NÃO TÓXICO, NÃO GORDUROSO E HIPOALÉRGICO, DEVIDAMENTE REGISTRADO NA ANVISA E CONTENDO NO ROTULO A DATA DE FABRICAÇÃO E VALIDADE - <b>FRASCO COM NO MÍNIMO 200 ML, COM VÁLVULA PARA APLICAÇÃO. (BEBE LOVE)</b>	UND	80	26,00	2.080,00
33	SABONETE 90G	SABONETE ANTISSEPTICO, FORMATO: RETANGULAR, ASPECTO: BARRA, USO: HIGIENE CORPORAL, FRAGRÂNCIA: FLORAL, EMBALAGEM: EMBALADO INDIVIDUALMENTE, <b>PESO MÍNIMO: 90G. UNID. DE MEDIDA: UNITÁRIO (EVEN)</b>	UND	340	3,60	1.224,00
34	SABONETE INFANTIL 90G	SABONETE PARA RECÉM-NASCIDO 90G. BARRA. FÓRMULA SEM ÁLCOOL E COM PH BAIXO, SENDO SUAVE TAMBÉM PARA O COURO CABELUDO DO RECÉM-NASCIDO. DESENVOLVIDO PARA LIMPAR SEM AGREDIR A PELE. DERMATOLÓGICAMENTE TESTADO. <b>EMBALAGEM DE 90 GRAMAS. (GRANADO)</b>	UND	150	9,50	1.425,00
35	SABONETE LÍQUIDO INFANTIL 200ML	SABONETE LÍQUIDO INFANTIL 200 ML. SABONETE DE GLICERINA HIPOALÉRGICO. COMPOSTO DE GORDURA ANIMAL E VEGETAL, FRAGRÂNCIA, DIÓXIDO DE TITÂNIO, ÓLEO DE AMÊNDOAS, ETILENO DIAMINO TETRACÉTICO DISSÓDICO, ÁCIDO ETIDRÔNICO, ETC. DERMATOLÓGICAMENTE TESTADO, TEOR DE VOLÁTEIS: 16%. <b>EMBALAGEM DE 200 ML. (GRANADO)</b>	UND	120	18,00	2.160,00
36	SABONETEIRA	SABONETEIRA OVAL, EM MATERIAL PLÁSTICO, COM TAMPA, CORES AZUL OU ROSA. <b>(JUGUAR)</b>	UND	40	4,30	172,00
37	SHAMPOO ADULTO 300ML	SHAMPOO ADULTO CABELO (HIGIENE PESSOAL); CATEGORIA: UNISSEX; FRAGRÂNCIA: NEUTRO; TODOS OS TIPOS CABELOS; COMPOSIÇÃO PRINCIPAL: VITAMINA B5; UNIDADE DE FORNECIMENTO: <b>FRASCO 300 ML. (DARLING)</b>	FRS	120	15,00	1.800,00





# SUED EDUARDO RODRIGUES DOS SANTOS

Av. Doutor Freitas, nº 1455 Fone: 3351-0009  
CEP.: 66087-810 - Pedreira - Belém - Pará  
artgrafica.pa@hotmail.com

CNPJ: 33.930.727/0001-27

## PROPOSTA DE PREÇO



<b>CLIENTE</b>	NOME: <b>BELEM BIOENERGIA BRASIL S.A.</b>
	AV. VISCONDE DE SOUZA FRANCO, 05 - 27º ANDAR - SALA 2701, BELEM-PA.
	INSC. ESTADUAL: _____ CNPJ: <b>13.188.854/0001-95</b>
	FONES: _____ CONTATO: _____

38	<b>SHAMPOO INFANTIL 250ML</b>	SHAMPOO INFANTIL VITAMINADO COM SUA FORMULA SUAVE PH E FRAGANCIA NEUTRO PARA TODOS OS TIPOS DE CABELOS, QUE NÃO IRRITE OS OLHOS ACONDICIONADO EM FRASCOS PLÁSTICOS COM BICO DOSADOR, <b>COM NO MÍNIMO 250 ML.</b> ESPECIFICAÇÕES CONSTAR NO ROTULO DA EMBALAGEM (TRÁ LÁ LÁ)	FRS	120	18,50	2.220,00
39	<b>SHAMPOO RECEM NASCIDO 400ML</b>	SHAMPOO NEUTRO PARA RECÉM-NASCIDO (0 A 1 ANO), PARA TODOS OS TIPOS DE CABELOS COM 400 ML, DERMATOLOGICAMENTE TESTADO. QUE SUA FORMULA SEJA SUAVE E NÃO IRRITE OS OLHOS. <b>FRASCO COM NO MINIMO 400 ML. (TRÁ LÁ LÁ)</b>	FRS	100	28,00	2.800,00
40	<b>TALCO 140G</b>	TALCO ANTISSEPTICO EM Pó BRANCO, TESTADO DERMATOLOGICAMENTE <b>FRASCO COM NO MÍNIMO 140G BARLA</b>	UND	60	18,00	1.080,00

*Receita via email  
08/02/2023*

*Nercy Cruz  
Cely de Moraes PMSIP  
Matrícula 123 836*

Condições de pagamento: avista Prazo de entrega 7 dias uteis Validade da proposta e/ ou Orçamento 60 dias	<b>VALOR TOTAL 83.793,00</b>
	Belém, 08 de fevereiro 2023

SUED EDUARDO RODRIGUES DOS SANTOS

APROVADO